ORGANIGRAMA GENERAL MINISTERIO DE CULTURA Y DEPORTES

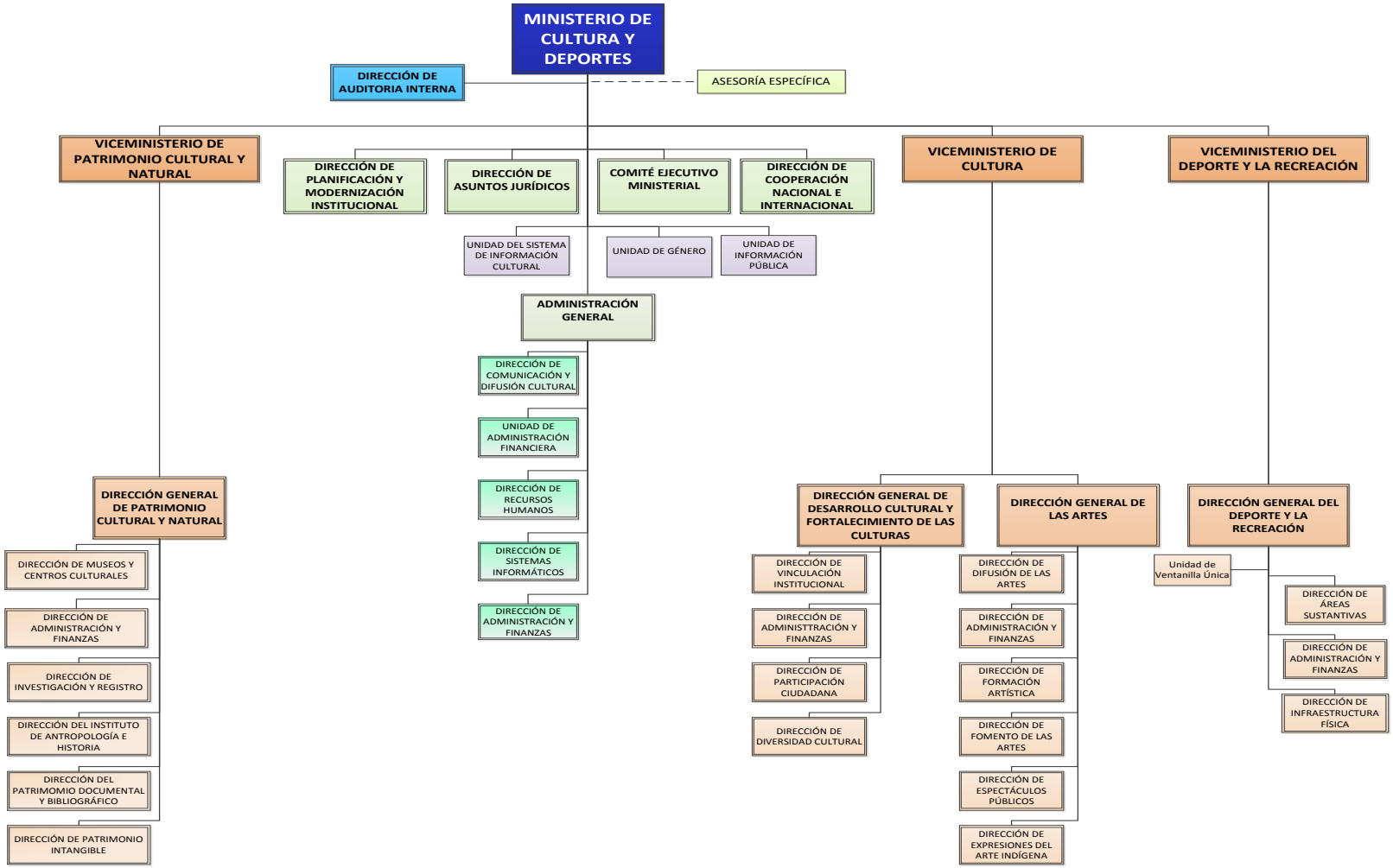

ACUERDO GUBERNATIVO: 27-2008 Y 242-2010
ACUERDO MINISTERIAL 473-F-2006, 129-2009, 1184-2011, 767-2012, 4-2014, 19-2016 Y 389-2018