



GOBIERNO DE LA REPÚBLICA DE  
**GUATEMALA**  
MINISTERIO DE CULTURA Y DEPORTES



**Plan Operativo Anual  
2018**

## ÍNDICE

Presentación .....	1
1. Marco Estratégico Institucional .....	2
2. Marco Legal.....	3
3. Vinculaciones Institucionales .....	3
3.1 Política General de Gobierno .....	3
3.2 Plan Nacional de Desarrollo K'atun: Nuestra Guatemala 2032 y Política Nacional de Desarrollo.....	4
3.3 Objetivos de Desarrollo Sostenible .....	7
3.4 Triángulo Norte.....	8
3.5 Clasificadores Temáticos .....	9
4. Descripción de Programas Presupuestarios .....	10
5. Diagnostico por sector .....	16
5.1 Unidad Ejecutora 102 Dirección General de las Artes .....	16
5.1.1 Árbol de Problemas: Limitada cobertura de la formación, Fomento y difusión del instrumento Nacional.....	17
5.2 Unidad Ejecutora 103 Dirección General de Patrimonio Cultural y Natural.....	17
5.2.1 Árbol de Problemas: Baja cobertura de la población beneficiada con el disfrute del patrimonio cultural y natural, protegido y conservado en el territorio nacional.....	19
5.3 Unidad Ejecutora 104 Dirección General del Deporte y la Recreación .....	19
5.3.1 Árbol de Problemas: Cerca de la mitad de la población padece o está en riesgo de padecer enfermedades crónicas no transmisibles.....	22
5.4 Unidad Ejecutora 105 Dirección General de Desarrollo Cultural y Fortalecimiento de las Culturas .....	23
5.4.1 Árbol de Problemas: Desvalorización de la riqueza cultural de los cuatro pueblos que integran el país.....	24
6. Objetivos de la Planificación 2018.....	24
6.1 Unidad Ejecutora 102. Dirección General de las Artes. ....	24
6.2 Unidad Ejecutora 103. Dirección General del Patrimonio Cultural y Natural. ....	26
6.3 Unidad Ejecutora 104. Dirección General del Deporte y la Recreación. ....	26
6.4 Unidad Ejecutora 105. Dirección General de Desarrollo Cultural y Fortalecimientos de las Culturas.....	28

<b>7. Resultados Institucionales</b> .....	29
<b>8. Prioridades de la Planificación 2018</b> .....	31
8.1 Dirección General de las Artes .....	31
8.2 Dirección General del Patrimonio Cultural y Natural .....	31
8.3 Dirección General del Deporte y la Recreación .....	32
8.4 Dirección General de Desarrollo Cultural y Fortalecimiento de las Culturas.....	39
<b>9. Otras Prioridades e Intervenciones a Nivel Nacional</b> .....	42
9.1 Descripción de Prioridades e Intervenciones varias a Nivel Nacional .....	53
<b>10. Programación de Intervenciones Específicas</b> .....	63
10.1 Dirección General de las Artes .....	63
10.2 Dirección General del Patrimonio Cultural y Natural .....	68
10.3 Dirección General del Deporte y Recreación .....	70
10.4 Dirección General de Desarrollo Cultural y Natural .....	104
<b>Anexo</b> .....	108

## Presentación

El Plan Operativo Anual (POA) 2018, tiene el objetivo de cumplir y hacer cumplir el régimen jurídico relativo a la conservación y desarrollo de las culturas, las artes, la recreación y el deporte no federado ni escolar, así como la protección conservación y promoción del patrimonio cultural y natural de la nación, con participación activa del guatemalteco, el Ministerio de Cultura y deportes –MCD-, diseña e implementa las estrategias y acciones necesarias para promover y fomentar la conservación y desarrollo de la cultura guatemalteca y el cuidado de la autenticidad de sus diversas manifestaciones. Además, orienta intervenciones a la protección y administración de monumentos nacionales, edificios, instituciones y áreas de interés histórico o cultural; también, fomenta la cultura de paz y da cumplimiento a lo establecido en las Políticas Culturales y Deportivas Nacionales. Estos esfuerzos y otros más, juegan un papel fundamental en la persona y en la sociedad, ya que sus aportes no se limitan únicamente a cuestiones intangibles, sino también forman parte de las actividades económicas que suman al Producto Interno Bruto (PIB) de Guatemala.

En el marco de la Gestión por Resultados, el Ministerio implementa intervenciones que buscan mejorar las condiciones de vida de los ciudadanos, mismas que se alinean al Plan Nacional de Desarrollo K'atun: Nuestra Guatemala 2032, por medio del eje Bienestar para la Gente; así también, a la Política General de Gobierno 2016-2020, en los ejes: a) Cero tolerancia a la corrupción y modernización del Estado; b) Seguridad Alimentaria y Nutricional, Salud Integral y Educación de Calidad; c) Fomento de las Mipymes, Turismo, Vivienda y Trabajo Digno y Decente; y; d) Seguridad Ciudadana.

Es oportuno señalar que en atención a las demandas de la sociedad y por medio de la dotación de los distintos bienes y servicios que se entregan al ciudadano, el Ministerio definió cuatro grandes resultados institucionales, fruto de un esfuerzo de reflexión y de trabajo en equipo por cada Dirección Técnica, Delegación de Planificación que tienen a su cargo los procesos de planificación participativos dentro de la institución, tomando en cuenta las directrices emanadas de los entes rectores en materia presupuestaria y de planificación.

De esta cuenta y como en años anteriores, el Ministerio de Cultura y Deportes, plasma y presenta todos estos esfuerzos, en el Plan Operativo Anual –POA- 2018.

## **1. Marco Estratégico Institucional**

### **Misión**

Fortalecemos y promovemos la identidad guatemalteca y la cultura de paz, en el marco de la diversidad cultural y el fomento de la interculturalidad, mediante la protección, promoción y divulgación de los valores y manifestaciones culturales de los pueblos que conforman la nación guatemalteca, a través de una institucionalidad sólida y mediante mecanismos de desconcentración, descentralización, transparencia y participación ciudadana, a efecto de contribuir a lograr un mejor nivel de vida para la población guatemalteca.

### **Visión**

El Ministerio de Cultura y Deportes es una institución gubernamental moderna, eficiente y eficaz, rectora del desarrollo cultural del país y que contribuye al fomento de la actividad deportiva y recreativa. Implementa políticas públicas que responden a los Acuerdos de Paz y al Plan Nacional de Desarrollo Cultural a largo plazo. Su accionar está orientado al fortalecimiento de la cultura de paz, de la identidad guatemalteca y la consolidación de un Estado multicultural y multilingüe.

### **Principios y Valores:**

El desarrollo de las actuaciones del Ministerio de Cultura y Deportes, estarán orientadas por los principios y valores que se describen a continuación:

#### **Principios**

- El respeto a la libertad de expresión cultural y física de todo ser humano que conforma la sociedad multicultural guatemalteca, tanto en lo individual como en lo colectivo.
- La participación amplia y efectiva de toda persona en la vida cultural y artística de la nación con equidad de género.
- El reconocimiento y respeto a la identidad cultural de las personas y de las comunidades, en el marco de la multiculturalidad de Guatemala.
- La protección, conservación y promoción de valores, idiomas, indumentaria, costumbres y formas de organización social de los pueblos indígenas que conforman y cohabitan la nación guatemalteca. El impulso y promoción de la recreación y del deporte no federado y no escolar, para contribuir a la salud física y mental de los habitantes y coadyuvar al fortalecimiento de la cultura de paz.

#### **Valores**

- La excelencia en el desempeño de las funciones sustantivas, financieras y administrativas y en la entrega de los servicios

- públicos en los ámbitos cultural, deportivo, recreativo y artístico.
- La equidad socioeconómica, étnica, geográfica, de género e intergeneracional en los programas, proyectos y actividades.
- La transparencia en el uso de los recursos institucionales que permita la credibilidad y confianza de la ciudadanía.
- La participación sistemática ciudadana en los diferentes programas y proyectos promovidos y ejecutados en un ambiente de armonía social y convivencia armónica.

## 2. Marco Legal

Con el objetivo de realizar cambios positivos en las condiciones de vida de los ciudadanos, el Ministerio de Cultura y Deportes (MCD), fundamenta su accionar con base a sus mandatos legales, los cuales se nombran a continuación:

No	DOCUMENTO
1	Constitución Política De La República De Guatemala
2	Decreto Número 114-97, Ley del Organismo Ejecutivo
3	Acuerdo Ministerial 27-2008, Reglamento Orgánico Interno del Ministerio de Cultura y Deportes
4	Decreto Número 574, Ley de Espectáculos Públicos
5	Decreto Número 26-97, Ley para la Protección del Patrimonio Cultural de la Nación
6	Decreto Número 76-97, Ley Nacional para el Desarrollo de la Cultura Física y del Deporte
7	Reglamento para la Protección y Conservación del Centro Histórico
8	Convenio 169, Organización Internacional del Trabajo (OIT), sobre Pueblos Indígenas y Tribales
9	Convención para la Protección y Promoción de la Diversidad de Expresiones Culturales
10	Convención para la Protección del Patrimonio Mundial Cultural y Natural
11	Declaración Universal de los Derechos Humanos
12	Declaración de las Naciones Unidas sobre los Derechos de los Pueblos Indígenas
13	Convención sobre la Protección del Patrimonio Mundial, Cultural y Natural ONU 1972

Fuente: Dirección de Planificación y Modernización Institucional.

## 3. Vinculaciones Institucionales

### 3.1 Política General de Gobierno

El ministerio de Cultura y Deportes es una Entidad Pública del Estado, que desarrolla intervenciones dentro del ámbito cultural, deportivo y recreativo, mismas que coadyuvan al logro de cinco metas generales, establecidas en

la Política General de Gobierno 2016-2020. De esta cuenta, el MCD se vincula con la siguiente producción:

Eje	Meta	Programa	Actividad	Producto / Subproducto
Tolerancia cero a la corrupción y modernización del Estado	Aumentar la efectividad de la gobernanza, de acuerdo con el ranking mundial, llevándola de 25 en 2014, hasta situarla en 50 en 2019	14- Gestión de Desarrollo Cultural	002- Fomento de la Participación y Representación de la Ciudadanía Multicultural	<b>Personas que reciben capacitación y asistencia técnica en participación ciudadana</b> Personas beneficiadas con capacitaciones sobre participación ciudadana y gestión cultural Personas beneficiadas con participación en eventos para el fomento de la ciudadanía intercultural
Fomento de las Mipymes, turismo, vivienda y trabajo digno	En 2019, la posición de país en el Índice de Competitividad Turística ascendió en 10 posiciones	12- Restauración, Preservación y Protección del Patrimonio Cultural y Natural	003- Servicios de Administración y Protección de Parques, Sitios Arqueológicos y Zonas de Rescate Cultural y Natural 004- Servicios de Administración de Museos. 005- Servicios de Salvaguarda y Difusión del Patrimonio Intangible 007- Servicios de Administración del Parque Nacional Tikal	<b>Visitantes atendidos en parques, sitios arqueológicos y zonas de rescate cultural y natural</b> Visitantes atendidos en parques, sitios arqueológicos y zonas de rescate cultural y natural <b>Visitantes atendidos en los museos</b> Visitantes atendidos en los museos <b>Personas capacitadas para la salvaguarda del patrimonio intangible</b> Personas capacitadas para la salvaguarda del patrimonio intangible <b>Visitantes atendidos en el Parque Nacional Tikal</b> Visitantes atendidos en el Parque Nacional Tikal
	En 2019, la tasa de informalidad en el empleo se redujo progresivamente	14- Gestión del Desarrollo Cultural	006- Fortalecimiento de las Identidades y de la Economía Cultural	Personas que reciben capacitación y asistencia técnica en turismo comunitario cultural Personas y organizaciones que reciben capacitación en cultura de emprendimiento de industrias creativas y propiedad intelectual de expresiones culturales
Seguridad Ciudadana	En 2019, la tasa de delitos cometidos contra el patrimonio de las personas disminuyó en 9 puntos	13- Fomento al Deporte no Federado y a la Recreación	007- Servicios de Deporte y Recreación para Personas en Situación de Vulnerabilidad	<b>Personas en situación de vulnerabilidad beneficiadas con actividades deportivas, formativas y de recreación física.</b> Personas que han delinuido y otras con potencial de realizar actividades ilícitas, beneficiadas con actividades formativas, deportivas y recreación física. Jóvenes beneficiados con actividades formativas y de recreación física asociadas a atención primaria y secundaria para la prevención del delito y criminalidad.

Fuente: Dirección de Planificación y Modernización Institucional –DPMI-

### 3.2 Plan Nacional de Desarrollo K'atun: Nuestra Guatemala 2032 y Política Nacional de Desarrollo

El Plan Nacional de Desarrollo K'atun: Nuestra Guatemala 2032 y la Política Nacional de Desarrollo, dentro de sus estrategias definen cinco ejes entre los cuales se encuentran: a) Guatemala urbana y rural; b) Bienestar para la

gente; c) Riqueza para todos y todas; d) Recursos Naturales para hoy y para el futuro; y; e) El Estado como garante de los derechos humanos y conductor del desarrollo.

El Ministerio de Cultura y Deportes –MCD-, diseña e implementa acciones en el ámbito de la formación, promoción de las diferentes expresiones culturales y artísticas; fomenta y realiza acciones para el mantenimiento y restauración del patrimonio cultural y natural, tangible e intangible; y; orienta sus esfuerzos hacia la promoción del deporte no federado y recreativo. De acuerdo a su actuar, el MCD se vincula directamente al eje de Bienestar para la gente, específicamente en el aspecto de cultura, enfatizando que esta se convierte en promotora del desarrollo integral, siendo ella esencial para el desarrollo humano, sobre todo en sociedades que han pasado por un proceso de conflicto armado interno, como lo es en nuestro caso. También, el eje de Bienestar para la gente, manifiesta que la cultura es fundamental para mejorar el capital humano, en la perspectiva del fortalecimiento del tejido social constituyéndose en un mecanismo que contribuye a la cohesión social y la revitalización del tejido social, por lo que su difusión, es de suma importancia.

Por otra parte, la Política Nacional de Desarrollo, establece de forma más específica la vinculación del Ministerio, haciéndolo responsable en la prioridad de Promover la cultura como elemento fundamental para la revitalización del tejido social y la construcción de la identidad nacional, del eje Bienestar para la gente y Aceleración del crecimiento económico con transformación productiva, del eje riqueza para todos y todas. Además, señala el apoyo a brindar con entidades responsables de 10 prioridades enmarcadas en los ejes de: a) Guatemala urbana y rural (1 prioridad), b) Bienestar para la gente (6 prioridades) y c) Riqueza para todos y todas (3 prioridades).

### **Vinculación Plan Nacional de Desarrollo K’atun: Nuestra Guatemala 2032.**

#### **Eje Bienestar para la gente**

Garantizar a las personas el acceso a la protección social universal, servicios integrales de calidad en salud y educación, servicios básicos, habitabilidad segura, acceso a alimentos y capacidad de resiliencia para asegurar la sostenibilidad de sus medios de vida mediante intervenciones de política pública universales pero no estandarizadas, que reconocen las brechas de inequidad y las especificidades étnico culturales.

<b>Prioridad</b>	Promover la cultura como elemento fundamental para la revitalización del tejido social y la construcción de la identidad nacional.	
<b>Meta</b>	<b>Resultado</b>	1.1. Las pautas de la identidad nacional se edifican a partir de la valoración de las diversas culturas, del respeto y valoración positiva del otro; contribuyen al fortalecimiento del tejido social y a la construcción de la nación intercultural. (Lineamientos b, d, e, g, h, i, j; y l)
1. En 2032, la cultura constituye una fuente de desarrollo individual y colectivo, refirmando los		



Eje Bienestar para la gente		
valores y potencialidades de la diversidad para fortalecer el tejido social y el auge de la creatividad y la innovación.	<b>Resultado</b>	1.2. El país cuenta con instrumentos para la protección del patrimonio cultural nacional que posibilitan su valoración y utilización en el desarrollo de la identidad nacional. (Lineamientos a, b, c, d; y e)
	<b>Resultado</b>	1.3. Se reconoce a la cultura como dimensión estratégica para la consolidación del tejido social mediante procesos de participación ciudadana en los niveles nacional, regional, departamental y municipal. (Lineamientos a, b, d; y f)
	<b>Resultado</b>	1.4. Se han incorporado al sistema educativo la visión de interculturalidad, la cultura de paz, el pensamiento creativo, la expresión artística, la conciencia crítica, el espíritu investigativo, la curiosidad científica, y los valores de solidaridad y respeto por la vida. (Lineamientos a, b y d).

Elaboración: Dirección de Planificación y Modernización Institucional

### Vinculación Política Nacional de Desarrollo

EJE	PRIORIDAD	NÚMERO DE METAS VINCULADAS	NÚMERO DE LINEAMIENTOS VINCULADOS	RESPONSABLE / COORDINACIÓN	
				ES RESPONSABLE	EN COORDINACIÓN
Guatemala urbana y rural	Desarrollo Rural Integral	3	3		X
Bienestar para la gente	Garantizar la seguridad alimentaria y nutricional de los niños y niñas menores de cinco años, con énfasis en grupos en condiciones de vulnerabilidad y en alto riesgo nutricional.	1	1		X
	Impulsar la transformación del modelo de atención en salud para reducir la morbilidad de la población en general.	1	2		X
	Lograr la universalización de la salud sexual y reproductiva de la población en edad fértil, haciendo énfasis en la educación sexual para adolescentes y jóvenes.	1	1		X
	Garantizar a la población entre 0 y 18 años el acceso a todos los niveles del sistema educativo.	1	7		X
	Organizar y promover los procesos de alfabetización que permitan incorporar a la totalidad de jóvenes comprendidos entre los 15 y los 24 años de edad a la cultura de la lecto-escritura.	1	1		X
	Promover la ciencia y la tecnología articulada con las prioridades nacionales del desarrollo.	1	2		X
Riqueza para todos y todas	Promover la cultura como elemento fundamental para la revitalización del tejido social y la construcción de la identidad nacional.	1	27	X	
	Aceleración del crecimiento económico con transformación productiva	1	1	X	
	Papel más activo del Estado en la consecución del crecimiento y la inclusión social	1	1		X
Recursos Naturales para hoy y el futuro	Adaptación y mitigación frente al cambio climático	1	2		X
	Gestión sostenible de los recursos hídricos para el logro de objetivos sociales, económicos y ambientales	1	1		X

Elaboración: Dirección de Planificación y Modernización Institucional –DPMI-

### 3.3 Objetivos de Desarrollo Sostenible

El Ministerio de Cultura y Deportes, por medio de su amplia gama de bienes y servicios que brinda al ciudadano, logró vincularse a cuatro.

#### Intervenciones vinculadas a los Objetivos de Desarrollo Sostenible (ODS)

Objetivo	Meta	Producto	Subproducto
3. Garantizar una vida sana y promover el bienestar para todos en todas las edades	De aquí a 2030, reducir en un tercio la mortalidad prematura por enfermedades no transmisibles mediante su prevención y tratamiento, y promover la salud mental y el bienestar	<b>Personas beneficiadas con actividades deportivas no escolares, no federadas y de recreación.</b>	Niños y niñas de 4 a 13 años atendidos con actividades deportivas y recreativas.
			Personas del sector laboral beneficiadas con acceso a la realización de actividades físicas, deportivas y recreativas.
			Personas de 60 años y más, beneficiadas con acceso a la realización de actividades físicas, deportivas y recreativas.
			Personas con discapacidad beneficiadas con actividades físicas, deportivas y recreativas adaptadas
			Personas beneficiadas con acceso a la práctica y exhibición de juegos ancestrales y tradicionales.
			Eventos realizados por promotores deportivos y recreativos para promover la actividad física, el deporte no federado, no escolar y la recreación.
			Personas beneficiadas con acceso a espacios para la práctica del deporte y la recreación física en el Centro Deportivo y Recreativo Erick Bernabé Barrondo.
			Personas beneficiadas con acceso a espacios para la práctica del deporte y la recreación física en el Centro Deportivo y Recreativo Campo de Marte.
			Personas beneficiadas con acceso a espacios para la práctica del deporte y la recreación física en el Centro Deportivo y Recreativo Campos del Roosevelt.
			Personas beneficiadas con acceso a espacios para la práctica del deporte y la recreación física en el Centro Deportivo y Recreativo Gerona.
4. Garantizar una educación inclusiva, equitativa y de calidad y promover oportunidades de aprendizaje durante la vida para todos	De aquí a 2030, asegurar el acceso igualitario de todos los hombres y las mujeres a una formación técnica, profesional y superior de calidad, incluida la enseñanza universitaria.  Para el 2030, asegurar que todos los alumnos adquieran los conocimientos teóricos y prácticos necesarios para promover el desarrollo sostenible, entre otras cosas mediante la educación para el desarrollo sostenible y los estilos de vida sostenibles, los derechos humanos, la igualdad de género, la promoción de una cultura de paz y no violencia, la ciudadanía mundial y la valoración de la diversidad cultural y la contribución de la cultura al desarrollo sostenible.	<b>Personas que reciben implementos para la realización de actividades físicas, deportivas y de recreación física en su tiempo libre.</b>	Personas que reciben implementos para actividades físicas, deportivas y de recreación física en su tiempo libre.
			<b>Jóvenes beneficiados con actividades físicas y deportivas.</b>
			Personas de 13 a 29 años beneficiadas con actividades físicas y deportivas.
			Personas que prestan servicio cívico en la promoción de actividades físicas y deportivas.
			<b>Festivales deportivos y recreativos y otros eventos de carácter especial realizados para promover el acceso a la actividad física, el deporte no federado, no escolar y la recreación.</b>
			Festivales deportivos y recreativos y otros eventos de carácter especial realizados para promover el acceso a la actividad física, el deporte no federado, no escolar y la recreación.
4. Garantizar una educación inclusiva, equitativa y de calidad y promover oportunidades de aprendizaje durante la vida para todos	De aquí a 2030, asegurar el acceso igualitario de todos los hombres y las mujeres a una formación técnica, profesional y superior de calidad, incluida la enseñanza universitaria.  Para el 2030, asegurar que todos los alumnos adquieran los conocimientos teóricos y prácticos necesarios para promover el desarrollo sostenible, entre otras cosas mediante la educación para el desarrollo sostenible y los estilos de vida sostenibles, los derechos humanos, la igualdad de género, la promoción de una cultura de paz y no violencia, la ciudadanía mundial y la valoración de la diversidad cultural y la contribución de la cultura al desarrollo sostenible.	<b>Personas formadas en las diferentes disciplinas del arte</b>	Personas beneficiadas con formación profesional en las diferentes disciplinas del arte.
			Personas beneficiadas con formación básica en las diferentes disciplinas del arte.
			Personas beneficiadas con capacitaciones sobre participación ciudadana y gestión cultural
4. Garantizar una educación inclusiva, equitativa y de calidad y promover oportunidades de aprendizaje durante la vida para todos	De aquí a 2030, asegurar el acceso igualitario de todos los hombres y las mujeres a una formación técnica, profesional y superior de calidad, incluida la enseñanza universitaria.  Para el 2030, asegurar que todos los alumnos adquieran los conocimientos teóricos y prácticos necesarios para promover el desarrollo sostenible, entre otras cosas mediante la educación para el desarrollo sostenible y los estilos de vida sostenibles, los derechos humanos, la igualdad de género, la promoción de una cultura de paz y no violencia, la ciudadanía mundial y la valoración de la diversidad cultural y la contribución de la cultura al desarrollo sostenible.	<b>Personas que reciben capacitación y asistencia técnica en participación ciudadana</b>	Personas beneficiadas con capacitaciones sobre participación ciudadana y gestión cultural
			<b>Usuarios beneficiados con el Patrimonio Bibliográfico y Documental</b>
			Usuarios beneficiados con el Patrimonio Bibliográfico y Documental

Objetivo	Meta	Producto	Subproducto
5. Lograr la igualdad de género y empoderar a las mujeres y niñas	Eliminar todas las formas de violencia contra todas las mujeres y las niñas en los ámbitos público y privado, incluidas la trata y la explotación sexual y otros tipos de explotación	<b>Mujeres beneficiadas con acceso a actividades físicas, recreativas y de sensibilización para la prevención de la violencia</b>	Mujeres beneficiadas con acceso a actividades físicas, recreativas y de sensibilización para la prevención de la violencia.
8. Promover el crecimiento económico sostenido, inclusivo y sostenible, el empleo pleno y productivo y el trabajo decente para todos.	Lograr niveles más elevados de productividad económica mediante la diversificación, la modernización tecnológica y la innovación, entre otras cosas centrándose en los sectores con gran valor añadido y un uso intensivo de la mano de obra. De aquí a 2030, elaborar y poner en práctica políticas encaminadas a promover un turismo sostenible que cree puestos de trabajo y promueva la cultura y los productos locales.	<b>Personas y organizaciones que reciben capacitación y asistencia técnica para el desarrollo de la economía cultural y fortalecimiento de las identidades.</b>	Personas y organizaciones que reciben capacitación en cultura de emprendimiento de industrias creativas y propiedad intelectual de expresiones culturales.  Personas que reciben capacitación y asistencia técnica en turismo comunitario cultural
10. Reducir la desigualdad en y entre los países	De aquí a 2030, potenciar y promover la inclusión social, económica y política de todas las personas, independientemente de su edad, sexo, discapacidad, raza, etnia, origen, religión o situación económica u otra condición.	<b>Personas que participan en actividades de convivencia intercultural en el marco de la diversidad cultural</b>	Personas que participan en actividades de convivencia intercultural en el marco de la diversidad cultural.  Personas que reciben formación y asistencia técnica sobre igualdad equidad como aporte para el desarrollo cultural.
16. Promover sociedades pacíficas e inclusivas para el desarrollo sostenible, facilitar el acceso a la justicia para todos y crear instituciones eficaces, responsables e inclusivas a todos los niveles.	Reducir significativamente todas las formas de violencia y las correspondientes tasas de mortalidad en todo el mundo	<b>Personas en situación de vulnerabilidad beneficiadas con actividades deportivas, formativas y de recreación física.</b>	Personas que han delinquido y otras con potencial de realizar actividades ilícitas, beneficiadas con actividades formativas, deportivas y de recreación física. Jóvenes beneficiados con actividades formativas y de recreación física asociadas a atención primaria y secundaria para la prevención del delito y la criminalidad.

Elaboración: Dirección de Planificación y Modernización Institucional –DPMI-

### 3.4 Triángulo Norte

Con base a que el Estado está concentrado en crear condiciones que multipliquen las oportunidades de desarrollo desde el ámbito comunitario, familiar y personal, priorizando las áreas más vulnerables del país, este implementa programas, políticas y proyectos que contribuyan a mejorar las condiciones de vida de los ciudadanos y con ello iniciar una lucha para disminuir las causas que generan la migración irregular a los Estados Unidos de América. En este sentido, el Gobierno de Guatemala, ha identificado acciones estratégicas que permitirán alcanzar resultados concretos a corto plazo, requiriendo estas ejecuciones físicas, financieras y administrativas. De esa cuenta, el Ministerio de Cultura y Deportes se une a este esfuerzo, con las siguientes vinculaciones:

### Intervenciones vinculadas a las Acciones de Implementación del Plan Alianza para la Prosperidad del Triángulo Norte

Eje	Línea	Estructura Vinculada					Producto /Subproducto Vinculado	Presupuesto Asignado	Acciones Específicas
		P G	S P	PY	AC	OB			
2. Mejora de la Seguridad Ciudadana y Acceso a la Justicia	1. Lucha contra las actividades de las bandas criminales, de traficantes de drogas y de personas y del crimen organizado.	13	00	000	007	000	Personas en situación de vulnerabilidad beneficiadas con actividades deportivas, formativas y de recreación física.  Personas que han delinquido y otras con potencial de realizar actividades ilícitas, beneficiadas con actividades formativas, deportivas y recreación física.	Q7,000,000.00	1. Abordaje y focalización de grupos. 2. Talleres de prevención. 3. Escuelas para padres. 4. Días familiares. 5. Campamentos de prevención al delito 6. Actividad de educación cívica y movilización social. 7. Certámenes de video foros. 8. Certámenes de socio dramas. 9. Organización comunitaria para

Eje	Línea	Estructura Vinculada					Producto /Subproducto Vinculado	Presupuesto Asignado	Acciones Específicas
		P G	S P	PY	AC	OB			
							Jóvenes beneficiados con actividades formativas y de recreación física asociadas a atención primaria y secundaria para la prevención del delito y criminalidad.		el empoderamiento del programa. 10. Evolución de resultados. 11. Sistematización de las lecciones aprendidas.
							<b>Personas formadas en las diferentes disciplinas del arte</b>		
3. Dinamizar el Sector Productivo	1. Impulso a programas de apoyo para la reducción de la pobreza mediante la creación de empleos.	11	00	000	002	000	Personas beneficiadas con formación profesional en las diferentes disciplinas del arte	Q18,248,955.00	Funcionamiento de Escuelas de Arte y Conservatorios de Música, legalmente establecidas.
							Personas beneficiadas con formación básica en las diferentes disciplinas del arte	Q8,852,989.00	Funcionamiento de Academias Comunitarias de Arte y Orquestas Juveniles, legalmente establecidas.

Elaboración: Dirección de Planificación y Modernización Institucional –DPMI-

### 3.5 Clasificadores Temáticos

En atención al artículo 17. Quáter. Ejecución Presupuestaria por Clasificador Temático, del Decreto 111-97 Ley Orgánica del Presupuesto y Norma 37 Registro de las asignaciones con enfoque de los clasificadores temáticos, el Ministerio de Cultura y Deportes, a través de sus direcciones generales identifica la vinculación a cinco clasificadores temáticos, siendo estos: a) Presupuesto por Género, b) Juventud, c) Niñez, d) Educación, y e) Pueblos Indígenas.

VINCULACIÓN CLASIFICADORES TEMÁTICOS										
ESTRUCTURA					RUT A	COMPONENTE		SUBCOMPONENTE		TEMÁTICO
PR G	SPR G	PR Y	AC T	DESCRIPCIÓN		COD .	NOMBRE	Cod .	NOMBRE	
12	00	000	005	Servicios de salvaguardia y difusión del patrimonio intangible		02	Promover, reafirmar y conservar la cultura de los pueblos indígenas	03	Protección de lugares sagrados (Sitios Arqueológicos)	
14	00	000	002	Fomento de la participación y representación de la ciudadanía multicultural	01					Pueblos Indígenas
14	00	000	003	Difusión y aplicaciones de las Políticas Culturales						
14	00	000	004	Reconocimiento positivo de la diversidad cultural		01	Desarrollo socioeconómico de los pueblos indígenas	02	Política de Gobernabilidad Comunitaria	
14	00	000	005	Fomento de la salvaguardia de las culturas vulnerabilizadas						
14	00	000	006	Fortalecimiento de las identidades y la economía cultural						
11	00	000	002	Servicios de formación artística	03	02	Educación Extraescolar o Paralela	01	Preparación Técnica	Educación

## VINCULACIÓN CLASIFICADORES TEMÁTICOS

ESTRUCTURA				DESCRIPCIÓN	RUT A	COMPONENTE		SUBCOMPONENTE		TEMÁTICO
PR G	SPR G	PR Y	AC T			COD .	NOMBRE	COD .	NOMBRE	
13	00	000	002	Servicios de apoyo al deporte y la recreación	06	01	Protección Social Básica	03	Deporte y Recreación	Niñez
11	00	000	002	Servicios de formación artística				01	Fomento de actividades culturales y deportivas en espacios lúdicos y deportivos	
13	00	000	005	Servicios de fomento al deporte y la recreación en jóvenes	07	03	Recreación, Participación, Cultura y Deporte	02	Espacios de recreación dirigidos a adolescentes y jóvenes	Juventud
13	00	000	005	Servicios de fomento al deporte y la recreación en jóvenes				03	Jóvenes participando en servicio cívico	
13	00	000	004	Servicios de promoción y desarrollo integral de la mujer	08	06	Multiareas y actividades diversas	02	Personas, familias o grupos sociales con énfasis en mujeres	Presupuesto por Género

Elaboración: Dirección de Planificación y Modernización Institucional –DPMI-

#### 4. Descripción de Programas Presupuestarios

### 01 Actividades Centrales

El Ministerio de Cultura y Deportes según el Reglamento Orgánico Interno -ROI-, Acuerdo Gubernativo No. 27-2008, Artículo 5. Organización. Desarrolla sus funciones con la finalidad de dar cumplimiento a los propósitos, los principios, la misión, la visión y las políticas a través de las direcciones y dependencias que integran su organización, procurando llevar a la práctica la desconcentración y descentralización progresiva de sus funciones y servicios, en coordinación con otras entidades públicas y privadas del ámbito cultural, artístico, deportivo y recreativo del país. Para el cumplimiento y ejecución de sus funciones, el Ministerio cuenta con la siguiente estructura organizativa.

- Órganos Administrativos
- Órganos de Apoyo Técnico
- Órganos de Control
- Órganos Sustantivos

## PRESUPUESTO POR PROGRAMA

UE	PROGRAMA	PRESUPUESTO INICIAL	PRESUPUESTO VIGENTE
101	1	Q 23,291,270.00	Q 25,044,073.00
<b>TOTAL</b>		<b>Q 23,291,270.00</b>	<b>Q 25,044,073.00</b>

Nota: Valores tomados al 3 de enero 2019. Sistema de Contabilidad Integrada –SICOIN-.



### 11 FORMACIÓN, FOMENTO Y DIFUSIÓN DE LAS ARTES

La Dirección General de las Artes, por medio del Programa 11 Formación, Fomento y Difusión de las Artes, genera propuestas y acciones institucionales que se orienten a la implementación con equidad étnica y de género de las políticas culturales y deportivas nacionales, por medio de la investigación, formación, fomento y difusión de todas las expresiones artísticas, tradicionales y contemporáneas, así como la obra de los creadores guatemaltecos y guatemaltecas, dentro de los marcos de reconocimiento y respeto a la multiculturalidad y a la práctica intercultural; fomentando la tolerancia y convivencia pacífica para el desarrollo humano sostenible.

Las áreas de trabajo de la Dirección General de las Artes son: Formación Artística, Difusión y Fomento de las Artes, Apoyo a la Creación, Investigación Artística, Control y Regulación de Espectáculos Públicos, las cuales están estrechamente relacionadas con el “Plan K’ATUN en el eje “Bienestar para la gente” Política Nacional de Desarrollo, Política General de Gobierno “Seguridad Alimentaria y Nutricional, Salud Integral y Educación De Calidad”, Políticas Culturales Deportivas y Recreativas; en el tema de “Arte” y el Plan de Acción Del Ministerio de Cultura y Deporte; eje Cultura y Desarrollo Integral, los cuales son practicados de forma activa.

Asimismo, promueve y desarrolla la capacidad de vinculación interinstitucional e Intrainstitucional para incidir efectivamente en las políticas institucionales y de gobierno; genera procesos de formación, investigación, producción y difusión de expresiones artísticas y culturales de los cuatro pueblos que conforman la nación guatemalteca. Así también, impulsa el reconocimiento del arte como un articulador ideal para el desarrollo social y económico, pues el arte y la expresión artística crean en la persona un sentido de pertenencia y autoestima, contribuyendo con ello a la reafirmación y desarrollo personal. Además, hace énfasis en la formación de artistas sin discriminación social, étnica o de género en las especialidades de danza, teatro, artes visuales, música, entre otras con el propósito de desarrollar sus aptitudes e incide en el desarrollo humano integral de la población guatemalteca a través del arte.

### PRESUPUESTO POR PROGRAMA

UE	PROGRAMA	PRESUPUESTO INICIAL	PRESUPUESTO VIGENTE
102	11	Q 126,958,846.00	Q 114,187,682.00
<b>TOTAL</b>		<b>Q 126,958,846.00</b>	<b>Q 114,187,682.00</b>

Nota: Valores tomados al 3 de enero 2019. Sistema de Contabilidad Integrada –SICOIN-.

12

### Restauración, Preservación y Protección del Patrimonio Cultural y Natural

El Programa Presupuestario 12 Restauración, Preservación y Protección del Patrimonio Cultural y Natural, se encuentra a cargo de la Dirección General de Patrimonio Cultural y Natural. La Categoría Programática en cuestión, con base a su marco legal, está orientada a generar propuestas y acciones institucionales que se orienten a la implementación de las políticas culturales nacionales en el ámbito de su competencia; crear estrategias y mecanismos para la protección y conservación del patrimonio cultural y natural, tangible e intangible del país. Tiene a su cargo coordinar, supervisar desarrollar y evaluar programas orientados para ubicar, localizar, investigar, rescatar, proteger, registrar, restaurar, conservar y valorizar bienes tangibles muebles o inmuebles, bienes intangibles y naturales que integran el patrimonio cultural y natural de la nación, dentro de un marco de reconocimiento y respeto a la diversidad cultural con equidad étnica y de género, fomentando la interculturalidad y convivencia pacífica para el desarrollo humano sostenible.

El Programa 12 se divide en: Nueve actividades presupuestarias (9), nueve productos (9), once sub productos (11) treinta y ocho centros de costo (38) y nueve centros de costo virtuales (9), que atienden los servicios prestados por el Viceministerio de Patrimonio Cultural y Natural a la población nacional en cuanto a la conservación y protección del Patrimonio cultural y natural guatemalteco.

### PRESUPUESTO POR PROGRAMA

UE	PROGRAMA	PRESUPUESTO INICIAL	PRESUPUESTO VIGENTE
103	12	Q 146,926,068.00	Q 156,766,965.00
<b>TOTAL</b>		<b>Q 146,926,068.00</b>	<b>Q 156,766,965.00</b>

Nota: Valores tomados al 3 de enero 2019. Sistema de Contabilidad Integrada –SICOIN-.



El Programa Presupuestario 13-Fomento al Deporte no Federado y la Recreación, ejecutado por medio de la Unidad Ejecutora 104 denominada Dirección General del Deporte y la Recreación recibe el presupuesto asignado para el Viceministerio del Deporte y la Recreación proveniente de la Fuente 22 – Ingresos Ordinarios de Aporte Constitucional, los cuales deben de ser ejecutados para cumplir el mandato de impulsar el deporte no federado y no escolar<sup>1</sup> y la recreación con los objetivos de fomentar la práctica sistemática de la actividad física de forma que sean asimiladas como un hábito de vida por las personas atendidas y formen parte de su cultura de uso del tiempo libre, y puedan alcanzar un buen estado de salud física, mental y emocional. Los servicios de fomento del deporte y la recreación son brindados por medio de diez programas sustantivos, cuatro centros deportivos y recreativos y algunos proyectos específicos. Además, se ejecutan proyectos de construcción, mejoramiento y ampliación de infraestructura deportiva y recreativa, en coordinación con municipalidades y comunidades.

Debido a que el Viceministerio del Deporte y la Recreación forma parte del Sistema Nacional de Cultura Física coordinado por el Consejo Nacional del Deporte, la Educación Física y la Recreación (CONADER), transfiere le transfiere anualmente el 1 % de su presupuesto vigente, utilizando para el efecto el Programa 99 denominado Partidas no asignables a programas. Por ser parte de CONADER define varias intervenciones. Las diferentes intervenciones se relacionan con el cumplimiento de lo establecido en la Ley Nacional para el Desarrollo de la Cultura Física y el Deporte (Decreto 76-97), que en su artículo 74 define que "... El Ministerio de Cultura y Deportes por medio del Viceministerio de Deportes y Recreación, es el encargado del deporte no federado y la recreación física". Está conformado por categorías programáticas de menor nivel como: Actividades Presupuestarias, Productos y Subproductos.

Se brinda una contribución importante a los objetivos, ejes prioritarios y líneas de acción contenidas en el Plan Nacional de Desarrollo K'atun Nuestra Guatemala 2032 y la Política Nacional de Desarrollo, la Política General de Gobierno 2016-2020, los Objetivos de Desarrollo Sostenible (ODS), las Políticas Culturales, Deportivas y Recreativas Nacionales y otras políticas públicas y planes nacionales que promueven la atención a grupos vulnerables (niñez, adolescencia, juventud, mujer y atención a personas con discapacidad, entre otros). A través del Programa Inclusión y convivencia se contribuye al Plan Alianza para la Prosperidad del

---

<sup>1</sup>Decreto No. 114-97. Ley del Organismo Ejecutivo. Artículo 31, Inciso g.



Triángulo Norte en lo referente a mejorar la seguridad ciudadana desde el ámbito comunitario.

### PRESUPUESTO POR PROGRAMA

UE	PROGRAMA	PRESUPUESTO INICIAL	PRESUPUESTO VIGENTE
104	13	Q 216,592,190.00	Q 216,592,190.00
<b>TOTAL</b>		<b>Q 216,592,190.00</b>	<b>Q 216,592,190.00</b>

Nota: Valores tomados al 3 de enero 2019. Sistema de Contabilidad Integrada –SICOIN-.

14

## GESTIÓN DEL DESARROLLO CULTURAL

El Programa Gestión del Desarrollo Cultural, atendiendo su marco legal, diseña e implementan intervenciones institucionales que se describen en productos y subproductos programados para el año 2018. Estos se alcanzarán mediante acciones que están diseñados en atención a los mandatos y las políticas de Gobierno. Dentro de los servicios de participación ciudadana se realizan actividades orientadas a crear, impulsar y fortalecer instancias, estructuras y mecanismos que promuevan la participación efectiva de la población de los Pueblos Maya, Garífuna, Xinka y Ladino, en la construcción y ejecución de procesos de desarrollo humano sostenible equitativos e incluyentes desde el punto de vista social, cultural y económico.

Dentro de los servicios para la incorporación de la dimensión cultural en las políticas públicas se programan acciones de vinculación intrainstitucional para el fortalecimiento institucional en la investigación, planificación y coordinación de acciones entre las cuatro direcciones del Ministerio de Cultura y Deportes. La vinculación interinstitucional realiza acciones de asistencia técnica y coordinación para promover la pertinencia cultural en los servicios y proyectos de todas las entidades públicas del Estado y la vinculación con sociedad civil realiza acciones para planificar el desarrollo cultural desde las necesidades de la ciudadanía.

Los servicios para la difusión y fomento de las relaciones interculturales mediante investigaciones socioculturales, estudios, elaboración de material pedagógico y publicaciones, se realizarán acciones que incorporen procesos de sensibilización, concientización a través de capacitaciones sobre interculturalidad y la equidad, así como eventos y eventos de convivencia entre las diferentes culturas con el objetivo de alimentar la coexistencia pacífica. Los servicios de promoción para la salvaguardia de la culturas en grave peligro de extinción y minoritarias Xinka y Garífuna se programan acciones que incorporan procesos de capacitación mediante cursos y talleres para el fomento de los elementos identitarios (idioma, vestimenta, costumbres, valores, sistema numérico, sistema calendárico,

espiritualidad e historia) para elevar la práctica de los valores de la población garífuna.

Los servicios de fortalecimiento de la identidad y fomento de la producción cultural se resumen en acciones vinculadas al emprendimiento cultural y creativo que incluye la capacitación mediante seminarios y talleres sobre la creación, diseño e innovación de productos de arte tradicional. Asimismo la coordinación para fechas culturales significativas legalmente establecidas y el apoyo a la representación nacional e internacional de personalidades, artistas, artesanos, hacedores y portadores culturales.

### PRESUPUESTO POR PROGRAMA

UE	PROGRAMA	PRESUPUESTO INICIAL	PRESUPUESTO VIGENTE
105	14	Q 18,682,716.00	Q 16,501,090.00
<b>TOTAL</b>		<b>Q 18,682,716.00</b>	<b>Q 16,501,090.00</b>

Nota: Valores tomados al 3 de enero 2019. Sistema de Contabilidad Integrada –SICOIN-.

## 99 PARTIDAS NO ASIGNABLES A PROGRAMAS

El programa 99 Partidas no asignables a programas, está orientado a realizar las transferencias a otras entidades que contribuyan al fortalecimiento artístico, patrimonial, deportivo y cultural.

En esta categoría programática, participan las cuatro Unidades Ejecutoras sustantivas y la Unidad Ejecutora 101 Dirección Superior.

### PRESUPUESTO UNIDAD EJECUTORA PROGRAMA 99

UE	PROGRAMA	PRESUPUESTO INICIAL	PRESUPUESTO VIGENTE
101	Dirección Superior	Q 142,400.00	Q 131,892.00
102	Dirección General de las Artes	Q 17,143,200.00	Q 18,383,200.00
103	Dirección General del Patrimonio Cultural y Natural	Q 7,232,500.00	Q 7,232,500.00
104	Dirección General del Deporte y la Recreación	99 Q 2,288,810.00	Q 2,288,810.00
105	Dirección General de Desarrollo Cultural y Fortalecimiento de las Culturas	Q 0.00	Q. 263,186.00
<b>TOTAL</b>		<b>Q 26,806,910.00</b>	<b>Q 28,299,588.00</b>

Nota: Valores tomados al 3 de enero 2019. Sistema de Contabilidad Integrada –SICOIN-.

## PRESUPUESTO INSTITUCIONAL POR UNIDAD EJECUTORA

UE	PRESUPUESTO INICIAL	PRESUPUESTO VIGENTE
101 Dirección Superior	Q 23,291,270.00	Q 25,044,073.00
102 Dirección General de las Artes	Q 126,958,846.00	Q 114,187,682.00
103 Dirección General del Patrimonio Cultural y Natural	Q 146,926,068.00	Q 156,766,965.00
104 Dirección General del Deporte y la Recreación	Q 216,592,190.00	Q 216,592,190.00
105 Dirección General de Desarrollo Cultural y Fortalecimiento de las Culturas	Q 18,682,716.00	Q 16,501,090.00
99 Partidas No Asignables a Programas	Q 26,806,910.00	Q 28,299,588.00
<b>TOTAL</b>	<b>Q 559,258,000.00</b>	<b>Q 557,391,588.00</b>

Nota: Valores tomados al 3 de enero 2019. Sistema de Contabilidad Integrada –SICOIN-.

### 5. Diagnostico por sector

#### 5.1 Unidad Ejecutora 102 Dirección General de las Artes

La Dirección General de las Artes, como ente rector del desarrollo del arte en sus diversas disciplinas en Guatemala, presenta una serie de factores externos e internos que condicionan la óptima prestación de servicios, que van de la formación, fomento y difusión. El fomento de las artes a través de las Instituciones Artísticas en las diferentes regiones, departamentos y/o comunidades es bastante precario, así como la formación artística formal y no formal, presenta una serie de carencias que parte desde la falta de instrumentos y materiales artísticos, talento humano hasta la propia infraestructura necesaria y vital para albergar a estudiantes, docentes y otro tipo de personal.

El nivel de inseguridad social, afecta a nuestro país, y tiene consecuencias negativas para la economía y la salud mental de los guatemaltecos, los problemas de violencia, crimen común y organizada han generado diversas subculturas, que se traducen en el principal problema político y social, cuyos costos económicos, evitan que el país tenga mejores índices de desarrollo, y por ende una mejor calidad de vida para los habitantes.

Con lo anterior se busca que el arte a través de sus diferentes disciplinas, coadyuvé a la disminución de los altos índices que actualmente prevalecen; el proceso está condicionado por el poder político y económico, pues siendo el Ministerio de Cultura y Deportes,

una de las entidades con menor asignación presupuestaria, enfrenta dificultades para atender la demanda de todos los sectores sociales.

No obstante, la Dirección General de las artes, implementará mecanismos estratégicos para la ejecución de programas sociales que buscan prevenir los índices de pobreza, criminalidad y delincuencia a través de mejorar la cobertura de la formación fomento y difusión de las diferentes expresiones artísticas y culturales.

### 5.1.1 Árbol de Problemas: Limitada cobertura de la formación, Fomento y difusión del instrumento Nacional

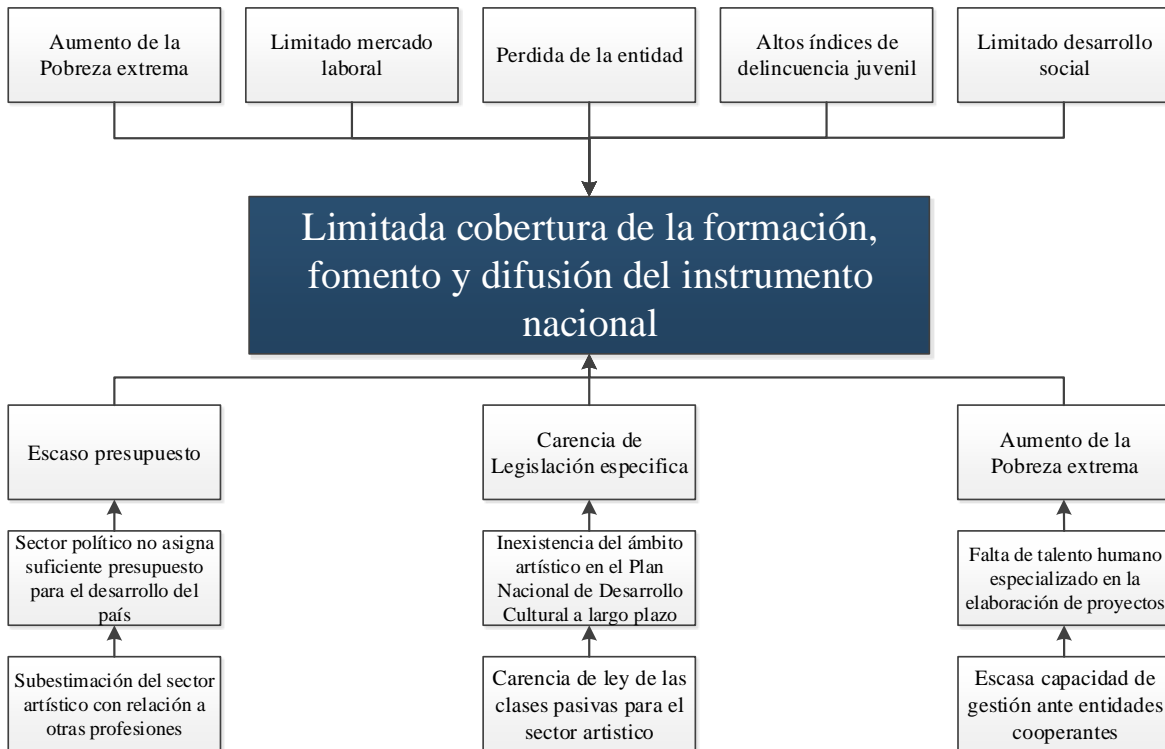

Fuente: Plan Operativo Anual (POA) 2018, Delegación de Planificación y Modernización, Dirección General de las Artes.

### 5.2 Unidad Ejecutora 103 Dirección General de Patrimonio Cultural y Natural

El patrimonio cultural y natural abarca monumentos, conjuntos de edificios y lugares con valor histórico, estético, arqueológico, científico, etnológico o antropológico. Dentro del patrimonio cultural se incluye el patrimonio inmaterial, que comprende: los usos, representaciones, expresiones, conocimientos y técnicas (junto con los instrumentos, objetos, artefactos y espacios culturales) inherentes a las comunidades; así como los grupos sociales y/o personas individuales, reconocidas socialmente como parte integrante de su patrimonio cultural.

El patrimonio natural comprende formaciones físicas, biológicas y geológicas excepcionales, hábitat de especies animales y vegetales amenazadas y zonas que tengan valor científico, de conservación o estético.

Guatemala posee una riqueza patrimonial inmensa de tipo arqueológico, natural, social y cultural, disponiendo de muchos bienes tangibles e intangibles, considerados como patrimonio de la Nación. Dentro de su patrimonio cultural arqueológico destacan las edificaciones arquitectónicas prehispánicas, coloniales y republicanas; las estelas, esculturas, pinturas y otros bienes muebles elaborados en las distintas épocas o períodos de la historia del país.

La UNESCO ha designado como patrimonio cultural de la humanidad a la ciudad de Antigua Guatemala (año 1979), Parque Nacional Tikal (patrimonio mixto en 1979) y al Parque arqueológico Quiriguá (año 1981). Por su parte, la UNESCO ha declarado: la Danza Drama Rabinal Achí, como Obra Maestra de la Tradición Oral e Inmaterial de la Humanidad (2005), el Ceremonial de la Pa'ach, inscrito en Lista de Salvaguarda Urgente (2013), la lengua, la danza y música de los garífunas, inscrito en Lista Representativa del Patrimonio Cultural Inmaterial de la Humanidad (2008).

En Guatemala existen más de 5,000 sitios y parques arqueológicos. El Ministerio de Cultura y Deportes (MCD) por medio del Vice ministerio del Patrimonio Cultural y Natural administra 54 parques, 11 museos, 2 centros culturales, 3 centros bibliográficos y brinda servicios de clasificación, registro, investigación, conservación y restauración de bienes culturales muebles e inmuebles, así como la salvaguarda del patrimonio cultural intangible. A su vez, de forma desconcentrada, realiza acciones de restauración en edificios coloniales y republicanos, tales como edificios públicos e iglesias católicas; brinda mantenimiento y restaura parques y sitios arqueológicos situados en diferentes áreas del país, principalmente en la región norte (Petén), en la región central (Chimaltenango) en el occidente (Quiché) y nororiente del país.

En la ciudad capital, el resguardo y difusión de gran parte del Patrimonio Bibliográfico y Documental, se realiza a través de la Biblioteca Nacional, la Hemeroteca Nacional y el Archivo General de Centro América, que además tiene a su cargo el Archivo Histórico de la Policía Nacional. En este proceso debe mencionarse la importante labor que realizan las universidades y los centros de investigación de carácter público y privados. Debido a factores como el desconocimiento y desvalorización del patrimonio; la pobreza; la presencia de grupos

delincuencias y crimen organizado en áreas de valor cultural y natural, éste se deteriora, destruye o se extravía, con lo cual también se pierde el fundamento histórico de un país multiétnico, plurilingüe y multicultural.

En la actualidad los problemas del Vice Ministerio se concentran en aspectos administrativos, financieros y de gestión. Esto evidencia la poca importancia que el Patrimonio Cultural tiene dentro de las prioridades en las agendas de gobierno, siendo este una base importante para el desarrollo sostenible del país.

Es necesario rescatar a la institución en el sentido de visualizar la cultura en un modelo de desarrollo, que ayude al país en el estado de vulnerabilidad que se encuentra. Para ello se deben realizar procesos de corto y mediano plazo que logren un fortalecimiento institucional, insertando mecanismos enfocados a una gestión innovadora y transparente, optimizando el uso de los recursos internos con el objetivo de promover la cultura como un motor de desarrollo que involucre a las comunidades.

### 5.2.1 Árbol de Problemas: Baja cobertura de la población beneficiada con el disfrute del patrimonio cultural y natural, protegido y conservado en el territorio nacional.

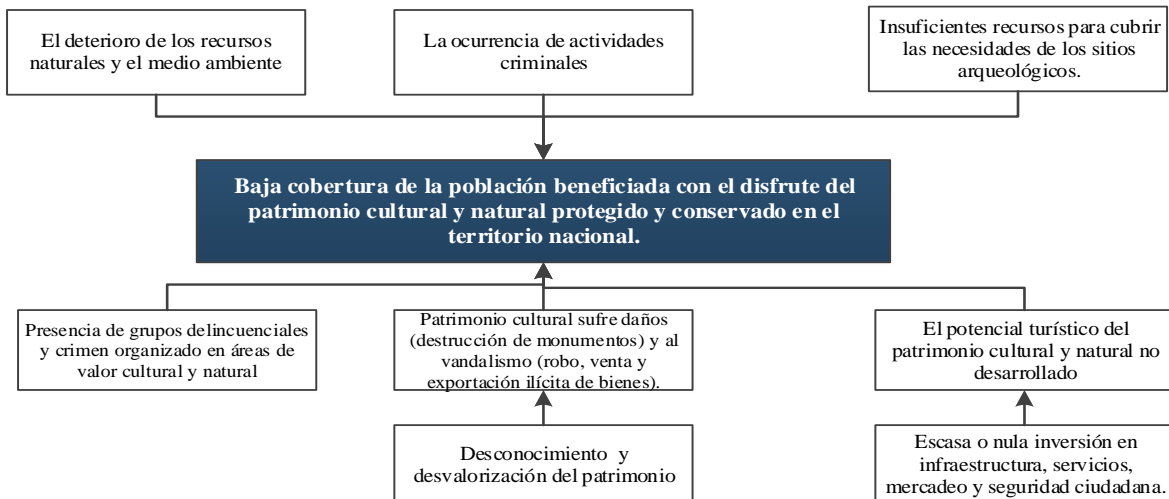

Fuente: Plan Operativo Anual (POA) 2018, Delegación de Planificación y Modernización, Dirección General del Patrimonio Cultural y Natural.

### 5.3 Unidad Ejecutora 104 Dirección General del Deporte y la Recreación

#### Situación de salud:

Según el Instituto de Nutrición de Centroamérica y Panamá –INCAP-, “El sobrepeso y la obesidad se han convertido en una preocupación

mundial debido a su alta prevalencia, el rápido crecimiento poblacional...<sup>2</sup>”. En donde la insuficiente actividad física es una de sus principales causas. Así también, la Organización Mundial de la Salud – OMS- identifica la inactividad física<sup>3</sup> como el cuarto factor de riesgo en la mortalidad mundial, donde además es la causa principal de aproximadamente un 21%-25% de los cánceres de mama y de colon, el 27% de los casos de diabetes y aproximadamente el 30% de la carga de cardiopatía isquémica.

En ese contexto, la OMS indica que “Al menos un 60% de la población mundial no realiza la actividad física necesaria para obtener beneficios para la salud. Esto se debe en parte a la insuficiente participación en la actividad física durante el tiempo de ocio y a un aumento de los comportamientos sedentarios durante las actividades laborales y domésticas. El aumento del uso de los medios de transporte (pasivos) también ha reducido la actividad física”.

El sobrepeso y obesidad son un problema prioritario a nivel de salud pública ya que estas predisponen a una gama de enfermedades crónicas no transmisibles, principalmente de tipo cardiovascular, diabetes y algunos tipos de cáncer. En los países de la SICA incluido Guatemala, las enfermedades crónicas no transmisibles ocupan el primer lugar de las tasas de mortalidad, especialmente la enfermedad cerebro vascular. El sobrepeso y la obesidad se definen como una acumulación anormal o excesiva de grasa que puede ser perjudicial para la salud. El índice de masa corporal (IMC) es un indicador simple de la relación entre el peso y la talla que se utiliza frecuentemente para identificar el sobrepeso y la obesidad en los adultos. Se calcula dividiendo el peso de una persona en kilos por el cuadrado de su talla en metros (kg/m<sup>2</sup>).<sup>4</sup>

La prevalencia de obesidad en hombres y mujeres menores de 20 años es de 3.4 y 3.8 % respectivamente. La prevalencia combinada de sobrepeso y obesidad en mujeres y hombres menores de 20 años es de 13.6 y 19.4 % respectivamente. Se triplica e inclusive se cuadriplica la prevalencia cuando se toma en cuenta también el sobrepeso. En este grupo de edad la prevalencia es más alta en las Mujeres. La prevalencia de obesidad en hombres y mujeres mayores de 20 años es de 9.4 y 19.1 % respectivamente. La prevalencia combinada de Sobrepeso y obesidad en hombres y mujeres mayores de 20 años es de 41.4 y 54.5 % respectivamente. Casi la mitad de los hombres mayores de 20 años padecen de sobrepeso y obesidad y más de la

---

<sup>2</sup> Estrategia para la prevención del sobrepeso y obesidad en la niñez y adolescencia de Centroamérica y República Dominicana - INCAP, 2014-2025.

<sup>3</sup> Organización Mundial de la Salud – OMS.

<sup>4</sup> Centro de Prensa, Organización Mundial de la Salud – OMS. Información disponible en <http://www.who.int/mediacentre/factsheets/fs311/es/>

mitad de la población femenina mayor de 20 años padecen sobrepeso y obesidad. En este grupo de edad, también la mujer tiene las tasas de prevalencia más altas.<sup>5</sup>

De acuerdo a la OMS, la causa fundamental del sobrepeso y la obesidad es un desequilibrio energético entre calorías consumidas y gastadas. A nivel mundial ha ocurrido lo siguiente:

Aumento en la ingesta de alimentos de alto contenido calórico que son ricos en grasa; y descenso en la actividad física debido a la naturaleza cada vez más sedentaria de muchas formas de trabajo, los nuevos modos de transporte y la creciente urbanización. Además, a menudo los cambios en los hábitos alimentarios y de actividad física son consecuencia de cambios ambientales y sociales asociados al desarrollo y de la falta de políticas de apoyo en sectores como la salud; la agricultura; el transporte; la planificación urbana; el medio ambiente; el procesamiento, distribución y comercialización de alimentos, y la educación.

**Situación de violencia:**

Guatemala ha sido caracterizado a nivel mundial por sus altos índices de violencia, El Foro Económico Mundial 2013-2014 en su Índice de Competitividad Global identifica como principal problema en Guatemala el crimen y robo, mientras que la Oficina de Naciones Unidas contra la droga y el delito, posiciona a Guatemala en el quinto puesto donde se cometen más asesinatos.

---

<sup>5</sup> Global, regional, and national prevalence of overweight and obesity in children and adults during 1980–2013: a systematic analysis for the Global Burden of Disease Study 2013”.



### 5.3.1 Árbol de Problemas: Cerca de la mitad de la población padece o está en riesgo de padecer enfermedades crónicas no transmisibles

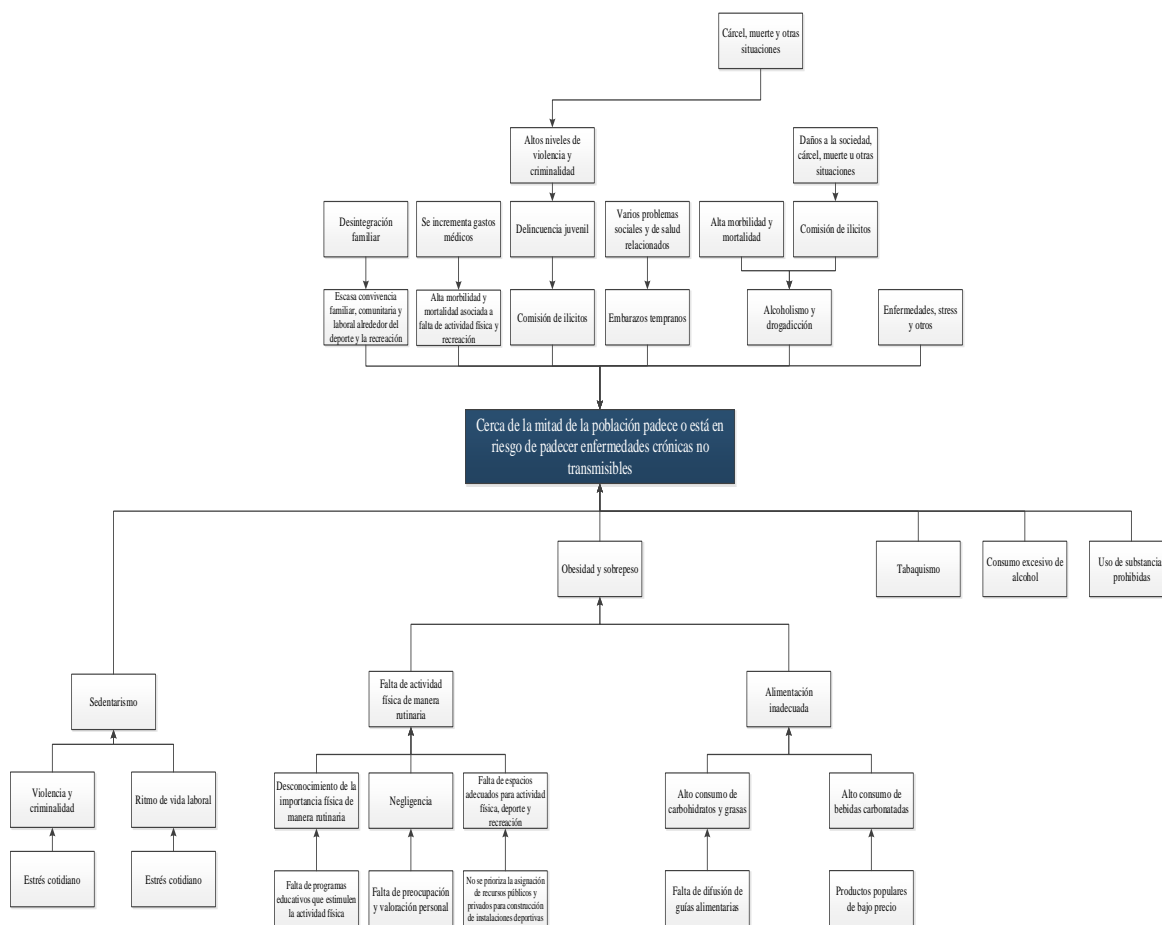

Fuente: Plan Operativo Anual (POA) 2018, Delegación de Planificación y Modernización, Dirección General del Deporte y la Recreación.

De acuerdo a información de la OMS, a nivel mundial las enfermedades no transmisibles causan 16 millones de muertes prematuras cada año, identificándose dentro de las mismas las cardiopatías, neuropatías, accidentes cerebrovasculares, cáncer y diabetes. Dentro de las causas están el consumo de tabaco y de alcohol, las dietas malsanas y la inactividad física.

Una de las causas asociadas de la ocurrencia de enfermedades no transmisibles es que la población no hace un uso adecuado de su tiempo libre, y no aprovecha las ventajas de la actividad física, el deporte y la recreación para gozar de una adecuada salud física, mental y emocional. Derivado de la dinámica laboral, la situación de inseguridad, la falta de espacios apropiados y otros factores, muchas personas tienen comportamiento sedentario. Entre los grupos en riesgo se encuentran los niños, jóvenes, adultos, mujeres, personas con alguna discapacidad y adultos mayores.

#### **5.4 Unidad Ejecutora 105 Dirección General de Desarrollo Cultural y Fortalecimiento de las Culturas**

Uno de los principales problemas que han sido analizados en el sector cultural, es baja cobertura en la promoción y difusión de los valores y elementos identitarios de las culturas de Guatemala. Lo que se traduce en la no valorización de la cultura como motor del desarrollo que conlleva a la carencia de espacios en participación real para la inclusión de propuestas de desarrollo cultural; situación que se evidencia en los altos niveles de pobreza y pobreza extrema que alcanza en la población indígena porcentajes del 51.7% y 36.9%, respectivamente; de igual forma se observa los bajos índices desarrollo humano (IDH) para la población rural es del 0.484, y para la población indígena es de 0.483, ambos por debajo de la media para el país que es del 0.580, y por debajo de los IDH del área urbana del 0.658 y para la población no indígena del 0.629,<sup>6</sup> lo que refleja, por una parte las grandes desigualdades sociales existentes en el país, y la ineficacia de los modelos de desarrollo social que se han implementado.

De igual forma la presencia de entidades públicas y los servicios culturales que se prestan en el interior del país son muy limitados y menos aún con participación de la comunidad, salvo las actividades que son organizadas propiamente por las comunidades con escaso presupuesto. Desafortunadamente se carecen de indicadores específicos del sector cultura que permitan evidenciar la magnitud del problema y evidenciar sus causas.

A falta de un modelo conceptual para analizar y explicitar el problema, se ha venido desarrollando un modelo lógico, mediante el árbol de problemas y resultados, que se adjunta en los instrumentos de planificación anual y multianual, del presente documento. En el mismo se identifican las causas y los efectos del problema que se aborda. Entre las principales causas del problema se encuentran: a) El Estado monocultural no proporciona espacios de participación real para la inclusión de propuestas de desarrollo sociocultural con pertinencia cultural, b) Disminución en la transmisión de los valores, principios y elementos culturales principalmente a la juventud; y, c) Bajo nivel de acceso a oportunidades de desarrollo humano integral.

Entre los principales efectos que conlleva el problema están: a) Los modelos de intervención en el ámbito socioeconómico tienen alcance

---

<sup>6</sup> PNUD. Informe de Desarrollo Humano 2011/2012. Pag.225

limitado porque no considerar la diversidad cultural, b) Los conocimientos de arte tradicional no se aprovechan para promover los procesos de desarrollo humano sostenible con pertinencia cultural.

### 5.4.1 Árbol de Problemas: Desvalorización de la riqueza cultural de los cuatro pueblos que integran el país.

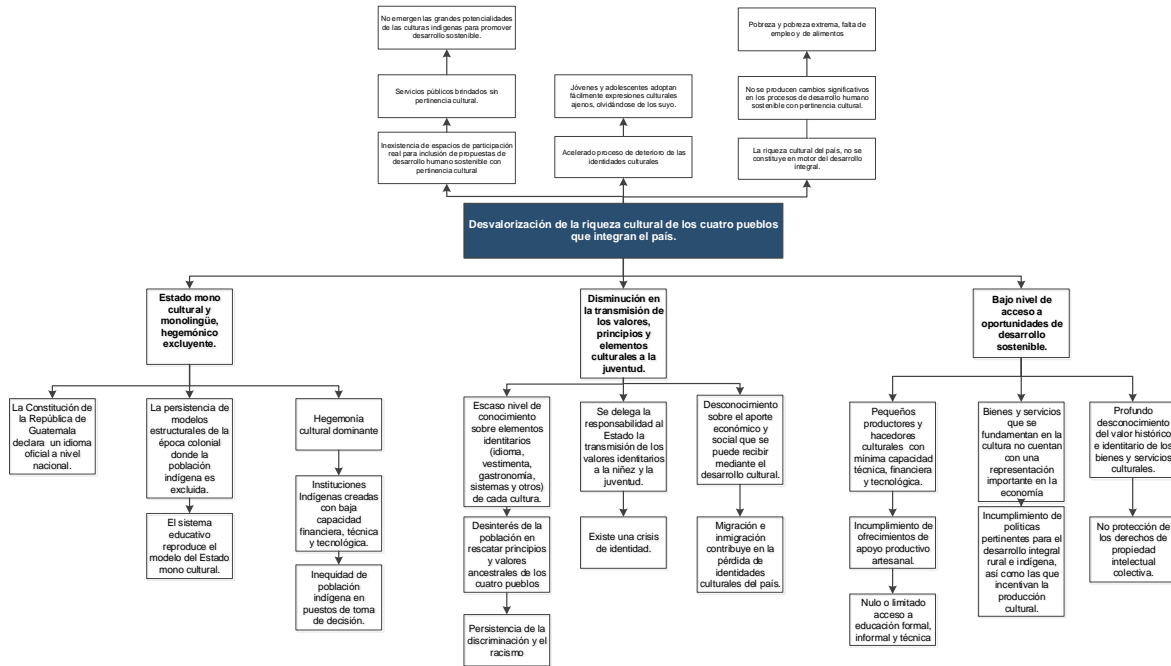

Fuente: Plan Operativo Anual (POA) 2018, Delegación de Planificación y Modernización, Dirección General Desarrollo Cultural y Fortalecimiento de las Culturas.

## 6. Objetivos de la Planificación 2018

El Ministerio de Cultura y Deportes, por medio de sus Unidades Ejecutoras, establece los objetivos a alcanzar durante la ejecución del Plan Operativo Anual 2018, siendo estos los siguientes:

### 6.1 Unidad Ejecutora 102. Dirección General de las Artes.

<b>Objetivo Operativo No 1:</b>	Planificar, organizar, ejecutar y administrar todos los Proyectos y actividades generados por el Programa Formación Fomento y Difusión de las Arte.	
<b>Actividad, tarea o acción a Realizar</b>	<b>Indicador</b>	<b>Responsable</b>
Coordinar las diferentes acciones en materia de las diferentes disciplinas del arte.	Acciones realizadas / Acciones programadas	Dirección y Coordinación

<b>Objetivo Operativo No 2:</b>	Garantizar la formación artística en música, danza, teatro, artes visuales, entre otras disciplinas a través del funcionamiento de Escuelas de Arte, Conservatorios de Música, Academias Comunitarias de Arte y Orquestas Juveniles, para el estímulo de la creatividad y generación de expresiones artísticas de la población infanto-juvenil guatemalteca.	
<b>Actividad, tarea o acción a Realizar</b>	<b>Indicador</b>	<b>Responsable</b>
Proceso de enseñanza aprendizaje en diversas disciplinas del arte	Número de Estudiantes inscritos / 10,431 estudiantes programados	Formación Artística

<b>Objetivo Operativo No 3:</b>	Garantizar el fomento de las expresiones artísticas de la población guatemalteca, a través de diversas temporadas, con equidad étnica y de género a nivel nacional e internacional.	
<b>Actividad, tarea o acción a Realizar</b>	<b>Indicador</b>	<b>Responsable</b>
Montaje y realización de diversas temporadas de Instituciones Artísticas	Conciertos y presentaciones realizadas / Conciertos y presentaciones programadas	Fomento de las Artes

<b>Objetivo Operativo No 4:</b>	Garantizar la difusión de las manifestaciones artísticas y expresiones culturales de los cuatro pueblos que conforman la nación guatemalteca a través de la infraestructura con que cuenta la Dirección General de las Artes.	
<b>Actividad, tarea o acción a Realizar</b>	<b>Indicador</b>	<b>Responsable</b>
Préstamo y arrendamiento de espacios culturales para eventos de difusión artística, cultural y literaria	Eventos artísticos y culturales realizados / Eventos artísticos y culturales programados	Difusión de las Artes

<b>Objetivo Operativo No 5:</b>	Velar por la calidad, regulación y control de espectáculos públicos nacionales y extranjeros que se presentan en el territorio nacional	
<b>Actividad, tarea o acción a Realizar</b>	<b>Indicador</b>	<b>Responsable</b>
Control y regulación de salas de cine, conciertos nacionales y extranjeros, centros nocturnos entre otros.	Espectáculos públicos controlados y regulados realizados / Espectáculos públicos controlados y regulados programados.	Espectáculos Públicos

<b>Objetivo Operativo No 6:</b>	Promover las áreas de teatro, danza, música, literatura y artes visuales, a través de la promoción de artistas independientes y el reconocimiento de su labor.	
<b>Actividad, tarea o acción a Realizar</b>	<b>Indicador</b>	<b>Responsable</b>
Apoyo técnico y organizativo a personas individuales y colectivas artísticas. Reconocimientos a artistas de las diversas disciplinas destacados.	Apoyos técnicos, organizativos y reconocimientos realizados / Apoyos técnicos, organizativos y reconocimientos programados	Apoyo a la Creación Artística

## 6.2 Unidad Ejecutora 103. Dirección General del Patrimonio Cultural y Natural.

<b>Objetivo Operativo No. 1</b>	Proteger el Patrimonio Cultural y Natural de la Nación, fortaleciendo las identidades nacionales mediante acciones de investigación, registro, protección, restauración del patrimonio cultural y natural.	
<b>Actividad, tarea o acción a Realizar</b>	<b>Indicador</b>	<b>Responsable</b>
Registro de bienes culturales muebles e inmuebles en beneficio de personas individuales y jurídicas. Funcionamiento administrativo y técnico para el registro de bienes culturales.	Bienes culturales registrados.	Dirección Técnica de Investigación y Registro
Protección, conservación y puesta en valor. Investigación, laboratorio de análisis, restauración, mantenimiento, documentación y acondicionamiento en sitios y zonas de rescate arqueológico.	Personas atendidas en sitios, parques y zonas de rescate cultural y natural	Dirección Técnica IDAEH
Mantenimiento y conservación de edificios, divulgación del patrimonio cultural y natural.	Personas atendidas en sitios, parques y zonas de rescate cultural y natural	Dirección Técnica de Museos y Centros Culturales
Salvaguardia del Patrimonio Intangible de la Nación.	Personas atendidas en charlas y talleres sobre la salvaguardia del patrimonio intangible	Dirección del Patrimonio Intangible
Atención a usuarios. Conservación, protección y preservación del patrimonio bibliográfico y documental.	Personas atendidas que solicitan información sobre patrimonio bibliográfico y documental	Dirección del Patrimonio Bibliográfico y Documental
Protección, conservación y puesta en valor. Investigación, laboratorio de análisis, restauración, mantenimiento, documentación y acondicionamiento en sitios y zonas de rescate arqueológico.	Personas atendidas en el Parque Nacional Tikal	Dirección Técnica IDAEH
Conservación, restauración, protección y rescate del patrimonio cultural de bienes muebles e inmuebles.	Bienes muebles e inmuebles restaurados y conservados	Dirección Técnica IDAEH
Restauración y preservación de edificios y monumentos prehispánicos.	Monumentos y edificios prehispánicos restaurados y conservados	Dirección Técnica IDAEH

## 6.3 Unidad Ejecutora 104. Dirección General del Deporte y la Recreación.

<b>Objetivo Operativo No 1:</b>	Implementar programas, proyectos y actividades que promuevan la práctica sistemática de la actividad física, el deporte no federado y no escolar y la recreación en el tiempo libre de la población de diferentes grupos etarios u otros de consideración especial, contribuyendo a la salud integral, la convivencia ciudadana y la prevención de la violencia y el delito.	
<b>Actividad, tarea o acción a Realizar</b>	<b>Indicador</b>	<b>Responsable</b>
Organización y ejecución de eventos específicos para promover la actividad física, el deporte y la recreación física, dirigidas a niños, jóvenes, mujeres, adultos del sector laboral, personas con discapacidad y personas de la tercera edad	Número de personas beneficiadas / Número de personas programadas x 100  Número de centros permanentes implementados / Número de centros permanentes programados x 100	Dirección Técnica de Áreas Sustantivas y Jefaturas de programas sustantivos relacionados

<b>Objetivo Operativo No 1:</b>	Implementar programas, proyectos y actividades que promuevan la práctica sistemática de la actividad física, el deporte no federado y no escolar y la recreación en el tiempo libre de la población de diferentes grupos etarios u otros de consideración especial, contribuyendo a la salud integral, la convivencia ciudadana y la prevención de la violencia y el delito.	
<b>Actividad, tarea o acción a Realizar</b>	<b>Indicador</b>	<b>Responsable</b>
<p>Implementación de eventos masivos organizados por Programas Festivos deportivos, Eventos Especiales y Juegos Ancestrales y Tradicionales</p> <p>Realización de actividades de prevención de la violencia y el delito</p> <p>Promoción de la actividad física, el deporte y la recreación en ámbito municipal</p>	<p>Numero de eventos realizados / Número de eventos programados x 100</p> <p>Numero de eventos realizados / Número de eventos programados x 100</p> <p>Número de municipios atendidos / Número total de municipios x 100</p> <p>Número de centros permanentes implementados / Número de centros permanentes programados x 100</p> <p>Número de personas beneficiadas / Número de personas programadas x 100</p>	<p>Dirección Técnica de Áreas Sustantivas y Jefaturas de programas sustantivos relacionados</p> <p>Dirección Técnica de Áreas Sustantivas y Jefaturas de Programa Inclusión y Convivencia</p> <p>Dirección Técnica de Áreas Sustantivas / Jefatura de promotores deportivos y recreativos</p>
<p>Ejecución de proyectos: a) Servicio Cívico y b) Centros Recreativos Pirámide</p> <p>Dotación de implementos deportivos y recreativos</p>	<p>Número de servidores cívicos alistados / Número de servidores cívicos programados x 100</p> <p>Monto de estipendio acreditado a servidores cívicos / Monto de estipendio programado x 100</p> <p>Número de personas beneficiadas / Número de personas programadas x 100</p> <p>Monto ejecutado en implementación deportiva / Monto programado x 100</p>	<p>Dirección Técnica de Áreas Sustantivas</p> <p>Dirección Técnica de Áreas Sustantivas / Jefatura de Implementación Deportiva</p>
<p>Acciones de capacitación para fortalecer la red de promotores deportivos y recreativos y el voluntariado</p> <p>Acciones de supervisión y asistencia técnica</p>	<p>Número de eventos de capacitación realizados / Numero de eventos de capacitación programados x 100</p> <p>Número de eventos de supervisión realizados / Numero de eventos de supervisión programados x 100</p>	<p>Departamento de Capacitación</p> <p>Departamento de supervisión</p>

<b>Objetivo Operativo No 2:</b>	Financiar la construcción, ampliación y mejoramiento de proyectos típicos y atípicos de infraestructura deportiva y recreativa, coadyuvando a que la población en general tenga acceso gratuito a espacios físicos apropiados para la realización de actividades físicas y recreativas y la práctica de diferentes disciplinas deportivas.	
<b>Actividad, tarea o acción a Realizar</b>	<b>Indicador</b>	<b>Responsable</b>
Construcción de proyectos típicos o atípicos de infraestructura deportiva y recreativa	Número de m <sup>2</sup> construidos / Número de m <sup>2</sup> programados x 100	Dirección de Infraestructura Física
Ampliación de instalaciones deportivas y recreativas para uso no federado y no escolar	Número de obras construidas / número de obras programadas x 100 Número de m <sup>2</sup> construidos / Número de m <sup>2</sup> programados x 100	Dirección de Infraestructura Física
Mejoramiento de instalaciones deportivas y recreativas para uso no federado y no escolar	Número de obras construidas / número de obras programadas x 100 Número de m <sup>2</sup> construidos / Número de m <sup>2</sup> programados x 100	Dirección de Infraestructura Física
	Número de obras construidas / número de obras programadas x 100	

#### 6.4 Unidad Ejecutora 105. Dirección General de Desarrollo Cultural y Fortalecimientos de las Culturas.

<b>Objetivo Operativo No 1:</b>	Contribuir a la creación y fortalecimiento de instancias, estructuras y mecanismos de participación ciudadana, desde donde se promueven procesos de desarrollo humano sostenible.	
<b>Actividad, tarea o acción a Realizar</b>	<b>Indicador</b>	<b>Responsable</b>
Acompañamiento y asistencia técnica en Asambleas de Elección de Representantes de Pueblos Indígenas ante CODEDE'S (34)	Número de representantes titular y suplente electos	Dirección Técnica de Participación Ciudadana
Talleres sobre revitalización de los elementos culturales para propiciar la cultura de paz	Número de personas capacitadas	Dirección Técnica de Participación Ciudadana
Talleres con representantes de Pueblos Indígenas ante los CODEDES Y CONADUR	Número de representantes capacitados	Dirección Técnica de Participación Ciudadana

<b>Objetivo Operativo No 2:</b>	Incluir la dimensión cultural en políticas, planes, programas, proyectos y actividades orientados a la prestación de servicios públicos y privados, y la promoción del desarrollo humano integral.	
<b>Actividad, tarea o acción a Realizar</b>	<b>Indicador</b>	<b>Responsable</b>
Programa de Políticas Culturales Municipales (6)	Número de municipios que cuentan con una política cultural	Dirección Técnica de Vinculación Institucional
Atención a mecanismos de Pueblos Indígenas en el Estado (Gabinete de Pueblos Indígenas e Interculturalidad, Comisión de Pueblos Indígenas de CONADUR, CIIE y otros)	Número de mecanismos impulsados	Dirección Técnica de Vinculación Institucional

<b>Objetivo Operativo No 3:</b>	Promover el reconocimiento de la identidad cultural de los Pueblos Indígenas y la valoración de las características multiétnicas, pluriculturales y multilingües del país.	
<b>Actividad, tarea o acción a Realizar</b>	<b>Indicador</b>	<b>Responsable</b>
Programa de investigaciones y publicaciones para la interculturalidad	Número de publicaciones realizadas	Dirección Técnica de Diversidad Cultural
Eventos de intercambio intercultural	Número de personas beneficiadas	Dirección Técnica de Diversidad Cultural

<b>Objetivo Operativo No 4:</b>	Fortalecer los emprendimientos culturales e industrias creativas como fuente de desarrollo socio - económico y de fortalecimiento de las identidades culturales.	
<b>Actividad, tarea o acción a Realizar</b>	<b>Indicador</b>	<b>Responsable</b>
Capacitación y asistencia técnica sobre emprendimientos culturales e industrias creativas	Numero de emprendedores capacitados	Dirección Técnica de Fortalecimiento de la Identidad
Eventos de emprendimientos culturales e industrias creativas	Numero de eventos realizados	Dirección Técnica de Fortalecimiento de la Identidad

## 7. Resultados Institucionales

De acuerdo al análisis de los diagnosticos expuestos por las diferentes Unidades Ejecutoras del Ministerio de Cultura y Deportes; y con el objetivo de contrarrestar las diferentes problemáticas abordadas, el Ministerio por medio de las intervenciones que ha diseñado en atención a los diferentes mandatos y marco legal que rige su actuar, plantea los siguientes resultados institucionales, por programa presupuestario:

<b>Programa</b>	<b>11. Formación, Fomento y Difusión de las Artes</b>					
<b>Unidad Ejecutora</b>	<b>102. Dirección General de las Artes</b>					
<b>¿Qué?</b>	La participación en las artes					
<b>¿Quiénes?</b>	Adolescentes de 13 a 17 años					
<b>¿Cuál es el Cambio?</b>	Incrementar					
<b>¿En qué magnitud y tiempo?</b>	en 11 por ciento al 2018					
<b>Formulación del Resultado</b>	Para el 2018, se ha incrementado la participación en las artes en 11.0% (De 9,469 personas en 2014 a 10,511 en 2018)					
<b>Tipo de Resultado</b>	Inmediato	<input type="checkbox"/>	Intermedio	<input type="checkbox"/>	Final	X

Fuente: Plan Operativo Anual (POA) 2018, Dirección General de las Artes.



<b>Programa</b>	<b>12 Restauración, preservación y protección del Patrimonio Cultural y Natural.</b>				
<b>Unidad Ejecutora</b>	<b>103. Dirección General del Patrimonio Cultural y Natural</b>				
<b>¿Qué?</b>	Protección y conservación del Patrimonio Cultural y Natural				
<b>¿Quiénes?</b>	Personas				
<b>¿Cuál es el Cambio?</b>	Incrementar				
<b>¿En qué magnitud y tiempo?</b>	en 13 por ciento al 2018				
<b>Formulación del Resultado</b>	Para el 2018, el número de personas beneficiadas con la protección y conservación del patrimonio cultural y natural, tangible e intangible se ha incrementado en 13.0% (De 845,615 personas atendidas en 2014 a 955,944 en 2018).				
<b>Tipo de Resultado</b>	Inmediato		Intermedio		Final X

Fuente: Plan Operativo Anual (POA) 2018, Dirección General del Patrimonio Cultural y Natural.

<b>Programa</b>	<b>13. Fomento al Deporte no Federado y a la Recreación</b>				
<b>Unidad Ejecutora</b>	<b>104. Dirección General del Deporte y la Recreación</b>				
<b>¿Qué?</b>	La participación en actividades físicas, deporte no competitivo, de recreación activa y pasiva de manera rutinaria, en centros de atención permanente, instalaciones deportivas y recreativas				
<b>¿Quiénes?</b>	Personas (niños, niñas, jóvenes, adultos y adultos mayores)				
<b>¿Cuál es el Cambio?</b>	Incrementar				
<b>¿En qué magnitud y tiempo?</b>	en un 15 por ciento al 2022				
<b>Formulación del Resultado</b>	Para el 2018, la participación de personas en actividades físicas, deportivas y de recreación, se ha incrementado en 13.9 % (de 5,409,194 a 6,159,335 al 2018)				
<b>Tipo de Resultado</b>	Inmediato		Intermedio		Final X

Fuente: Plan Operativo Anual (POA) 2018, Dirección General del Deporte y la Recreación

<b>Programa</b>	<b>14 Gestión del Desarrollo Cultural</b>				
<b>Unidad Ejecutora</b>	<b>105. Dirección General de Desarrollo Cultural y Fortalecimiento de las Culturas.</b>				
<b>¿Qué?</b>	Conocimiento de la identidad y participación en espacios de expresión cultural				
<b>¿Quiénes?</b>	Personas de las comunidades lingüísticas en situación de vulnerabilidad, principalmente jóvenes (Itzá, Xinka, Mopan, Tektiteko, Popti' (antes Jakalteko), Sipakapense, Ch'orti', Poqomam, Sakapulteko, Tz'utujil, Achi, Q'anjob'al, Awakateko, Chuj, Garífuna, Ixil, K'iche', Kaqchikel, Mam, Poqomchi', Q'eqchi', Uspanteko y Akateko).				
<b>¿Cuál es el Cambio?</b>	Incrementar				
<b>¿En qué magnitud y tiempo?</b>	en un 11.7 por ciento al 2018				
<b>Formulación del Resultado</b>	Para el 2018, se ha incrementado el número de personas de las comunidades lingüísticas vulnerables, que conocen sobre su identidad y participan en espacios de expresión cultural en 11.7 % (de 20,846 personas atendidas en el 2014 a 23,281 al 2018)				
<b>Tipo de Resultado</b>	Inmediato		Intermedio		Final X

Fuente: Plan Operativo Anual (POA) 2018, Dirección General de Desarrollo Cultural y Fortalecimiento de las Culturas

## **8. Prioridades de la Planificación 2018**

### **8.1 Dirección General de las Artes**

#### **Construcción Edificio Escuela Nacional De La Marimba. Ccmaa, Ciudad De Guatemala.**

Para el ejercicio fiscal 2018, se culminarán los trabajos de la obra, así como su equipamiento, este se ubica en el Centro Cultural Miguel Ángel Asturias; al oriente de la Gran Sala Efraín Recinos, sobre la ladera costado poniente de la Municipalidad de Guatemala.

**Presupuesto:** período 2017-2018 Q. 9,500,000.00.

#### **Mantenimiento y reparación del Centro Cultural Miguel Ángel Asturias (Ccmaa).**

Durante el ejercicio fiscal 2018, las instalaciones que ocupa el complejo del Centro Cultural Miguel Ángel Asturias, será intervenido, para su mantenimiento y reparación entre los trabajos más relevantes se encuentra:

- Sistema de cobro automático para el parqueo.
- Sala de maquillaje.
- Consola para sistema de iluminación del teatro de cámara
- Sub estación eléctrica.
- Luminarias para el sistema de iluminación de la Gran Sala.

**Presupuesto:** Q. 10,000,000.00.

### **8.2 Dirección General del Patrimonio Cultural y Natural**

#### **Mantenimiento y Restauración del Palacio Nacional de la Cultura.**

**Presupuesto:** Q. 7, 852,048.00.

El Palacio Nacional de la Cultura, fue inaugurado en el año 1946, durante el Gobierno del General Jorge Ubico, catalogado clase A” dentro del Patrimonio Cultural de Guatemala, durante 75 años. Este, no ha tenido intervenciones para detener el deterioro que manifiesta por procesos químicos como resultado de las condiciones climáticas al que está expuesto, los cuales han deteriorado sus cuatro fachadas.

El objetivo de la restauración es la recuperación de las fachadas del Palacio Nacional de la Cultura, con el fin de recuperar este bien y revitalizar el mismo, respetando su integridad la originalidad de los materiales y fachadas.

Este proyecto, está estructurado por las siguientes fases de intervención:

- a) Área de intervención: 3,167.42 m<sup>2</sup>
- b) Inicia 23 de febrero de 2018
- c) Se iniciará con la limpieza, extracción de excremento de palomas, raíces y líquenes y exfoliación de la piedra.
- d) Liberación de Baldosín,
- e) Liberación de fachadas

Durante el año 2018, se garantiza la compra de insumos y materiales de construcción para la Primera fase de la Restauración de la fachada sur, con presupuesto propio y ampliaciones presupuestarias.

### **8.3 Dirección General del Deporte y la Recreación**

#### **Promoción de la actividad física del deporte y la recreación en niños, jóvenes y mujeres a nivel nacional.**

De acuerdo a lo establecido en la Ley Nacional para el desarrollo de la Cultura Física y del Deporte (decreto Número 76-97), dentro de los objetivos del Estado en materia de deporte y recreación física están: a) el fomento de la práctica sistemática de actividades físicas de forma que se asimilen como parte de la cultura de la actividad física de cada ciudadano; b) Propiciar mediante la práctica de la actividad física el aumento de los niveles de salud, esparcimiento y capacidad personal como factores indispensables en la mejora de la calidad de vida de la población; y c) Promover la masificación deportiva.

Para cumplir con los objetivos planteados anteriormente, se ha priorizado la promoción de la actividad física, el deporte y la recreación con niños menores de 13 años, jóvenes y mujeres.

Los niños y jóvenes han sido priorizados porque constituyen la base de la pirámide poblacional, pues de acuerdo a proyecciones realizadas por el Instituto Nacional de Estadística (INE) para el año 2018, los niños representarán el 33.4 % de la población de Guatemala y los jóvenes el 33.5 %. Debido a que tanto niños como jóvenes, principalmente los que están en la etapa de adolescencia se encuentran inmersos en procesos formativos, existen más posibilidades de influir en ellos para que adopten estilos de vida saludables.

### Estadísticas de población de niños y jóvenes

Descripción	Hombres	Mujeres	Total	Porcentaje
Población de 0 a menos de 13 años	2,947,354	2,837,587	5,784,941	33.4%
Población de 13 a 29 años	2,904,162	2,899,237	5,803,399	33.5%

Los resultados esperados en esta prioridad son los siguientes:

- Implementar y/o fortalecer 332 centros de atención permanentes para atención de niños con apoyo de promotores deportivos y recreativos.
- Poner en funcionamiento 300 centros permanentes de Juventud a nivel municipal.
- Mejorar la atención en 31 centros permanentes ya establecidos por el Programa Mujer y abrir 330 nuevos centros en municipios atendidos por promotores deportivos.

#### **Construcción, ampliación y mejoramiento de infraestructura deportiva y recreativa**

El MICUDE tiene dentro de sus mandatos la construcción, mejoramiento y ampliación de obras de infraestructura física, deportiva y recreativa en todo el país y esta acción constituye su principal prioridad para el año 2018.

Debido a que no fue aprobado el presupuesto para el Ejercicio Fiscal 2018, para la construcción, ampliación y mejoramiento de infraestructura deportiva y recreativa, se dispone del mismo presupuesto aprobado en 2017 (Q. 24, 490,933.00), que respaldaron en su momento la programación de 8 proyectos nuevos.

Para 2018, se programa priorizar el financiamiento de 14 proyectos nuevos, debiendo realizarse las activaciones de los mismos en el Sistema Nacional de Inversión Pública y posteriormente, realizar las reprogramaciones presupuestarias correspondientes.

#### **Proyectos de infraestructura nuevos propuestos para 2018**

No	SNIP	Proyecto	Valor total del proyecto (En Q.)
1	183873	Construcción Cancha Polideportiva, Cabecera Municipal, zona 4, Playa Grande Ixcán, Quiche	Q. 203,399.00
2	133212	Construcción Instalaciones Deportivas y Recreativas, Cabecera Municipal de Agua Blanca, Jutiapa	Q. 2,481,562.00
3	133202	Construcción Cancha Polideportiva, Caserío La Torera, Aldea Santa Gertrudis, Agua Blanca, Jutiapa	Q. 174,630.00

No	SNIP	Proyecto	Valor total del proyecto (En Q.)
4	133189	Construcción Cancha Polideportiva, Aldea Monterrico, Agua Blanca, Jutiapa	Q. 157,000.00
5	131541	Construcción Instalaciones Deportivas y Recreativas, Centro II, Parcelamiento La Máquina, San Andrés Villa Seca, Retalhuleu	Q. 2,481,562.00
6	129020	Construcción Parque Deportivo y Recreativo, Barrio Villa Hermosa, San Benito, Peten	Q. 743,000.00
7	218238	Construcción Instalaciones Deportivas y Recreativas (Complejo Deportivo), Cabecera Municipal, San Juan Comalapa, Chimaltenango	Q. 542,322.00
8	205673	Construcción Instalaciones Deportivas y Recreativas, Cabecera Municipal, San José La Máquina, Suchitepéquez	Q. 719,543.00
9	206230	Ampliación Instalaciones Deportivas y Recreativas (Estadio Municipal), Cabecera Municipal, Santa Lucia Utatlán, Sololá	Q. 2,463,428.00
10	206830	Construcción Instalaciones Deportivas y Recreativas, Aldea Los Hatillos, Santa María Ixhuatán, Santa Rosa, Santa Rosa	Q. 719,543.00
11	206785	Construcción Cancha Polideportiva, Aldea El Paraíso, Palencia, Guatemala	Q. 174,630.00
12	207720	Construcción Instalaciones Deportivas y Recreativas, Aldea Xejaví, Tecpán Guatemala, Chimaltenango	Q. 719,543.00
13	206858	Construcción Instalaciones Deportivas y Recreativas, Colonia California, Asunción Mita, Jutiapa	Q. 719,543.00
14	206800	Construcción Instalaciones Deportivas y Recreativas, Barrio Agua Caliente, Salamá, Baja Verapaz	Q. 719,543.00
15	147674	Ampliación de Instalaciones Deportivas y Recreativas (Estadio Municipal) Cabecera Municipal, San Miguel Sigüilá, Quetzaltenango	Q. 2,324,796.00
16	138456	Ampliación de Instalaciones Deportivas y Recreativas, Campo Marte, zona 5, Guatemala.	Q. 1,408,401.00
17	98203	Ampliación de Instalaciones Deportivas y Recreativas (Estadio Municipal) Pachulalí, Barrio San Antonio, Tecpán Guatemala, Chimaltenango.	Q. 583,996.00

Fuente: Plan Operativo Anual (POA) 2018, Dirección General del Deporte y la Recreación.

Además, en la categoría de Obras de Arrastre para el año 2018, se cuenta con los siguientes proyectos:

#### Proyectos de infraestructura deportiva y recreativa de arrastre

No	SNIP	Proyecto	Avance físico y financiero	Monto programado 2018 (En Q.)
1	138298	Construcción Instalaciones Deportivas y Recreativas, Cabecera Municipal, Malacatán, San Marcos	Avance físico: 32 % Avance financiero: 47 %	Q. 2,481,562.00
2	132275	Construcción Instalaciones Deportivas y Recreativas, Cabecera Municipal, San Juan Chamelco, Alta Verapaz	Avance físico: 100 % Avance financiero: 100 %	Q. 2,481,562.00
3	140379	Ampliación de Instalaciones Deportivas y Recreativas en Avenida Federal 0-02 zona 1, Mixco, Guatemala	Avance físico: 100 % Avance financiero: 92 %	Q. 2,191,368.00

Fuente: Plan Operativo Anual (POA) 2018, Dirección General del Deporte y la Recreación.

## Dotación de implementación deportiva y recreativa.

La implementación deportiva incluye prendas de vestir, accesorios y artículos deportivos y recreativos, necesarios para la realización de ejercicio físico, deporte de esparcimiento y recreación activa y pasiva. Su entrega a la población constituye una prioridad para el Ministerio, porque los implementos deportivos son insumos indispensables para la adecuada estimular a la población a practicar actividad física, deporte y recreación en su tiempo libre.

Dentro de la gama de prendas de vestir, accesorios y artículos deportivos y recreativos que se entregarán a la población están:

- Prendas de vestir: Uniformes para la práctica de diferentes deportes (futbol once, papi futbol, baloncesto, voleibol, atletismo), playeras, gorras, etc.
- Accesorios y artículos deportivos: Balones de diferentes deportes, zapatos deportivos, trofeos, medallas, etc.

### Presupuesto y beneficiarios programados de implementación deportiva y recreativa programados para el año 2018

Renglón	Descripción del Renglón	Beneficiarios	Presupuesto en Q.
381	ACTIVOS INTAGIBLES	173,725	25,000.00
233	PRENDAS DE VESTIR		10,056,381.00
268	PRODUCTOS PLÁSTICOS, NYLON, VINIL Y P.V.C		13,050.00
294	ÚTILES DEPORTIVOS Y RECREATIVO		5,482,000.00
<b>Totales</b>			<b>Q. 15,576,431.00</b>

Fuente: Plan Operativo Anual (POA) 2018, Dirección General del Deporte y la Recreación.

## Mejoramiento integral de centros deportivos y recreativos metropolitanos.

- El MICUDE pone a disposición de la población de manera gratuita cuatro centros deportivos y recreativos ubicados en la Ciudad de Guatemala, los cuales disponen de instalaciones y recursos apropiados para practicar actividades físicas, deporte no competitivo y recreación. En estos centros deportivos funcionan academias deportivas atendidas por instructores especializados en diferentes disciplinas deportivas.
- La DGDR asignará recursos humanos, tecnológicos y financieros para administrar, mantener y realizar mejoras a los centros enumerados anteriormente, para que los usuarios puedan utilizar las diferentes

instalaciones deportivas, áreas recreativas, participar en academias deportivas y recibir servicios médicos de manera continua a lo largo del año.

**Dentro de las mejoras más importantes están:**

- Mantenimiento y reparación de gramilla sintética en 5 canchas sintéticas de futbol once ubicadas en centro deportivo y recreativo Campos del Roosevelt, el considerará remoción de gramilla sintética existente, revisión de sistema de desfogue, mantenimiento y reparación de sistema de drenajes, revisión de capa de base de las canchas y revisión de pozos de absorción y por último la instalación de gramilla sintética con productos de primera calidad, entre otros.
- Mantenimiento y reparación de gramilla sintética de una cancha sintética de futbol once ubicada en centro deportivo y recreativo Campo de Marte. Dentro de las mejoras consideradas están: la remoción de gramilla sintética dañada, la revisión de sistema de desfogue, el mantenimiento y reparación de sistema de drenajes, revisión de capa de base de las canchas y revisión de pozos de absorción y por último la instalación de gramilla sintética con productos de primera calidad, entre otros.
- Mantenimiento y reparación de gramilla sintética de cancha sintética de futbol once ubicada en centro deportivo y recreativo Gerona. Dentro de las mejoras consideradas están: la remoción de gramilla sintética dañada, la revisión de sistema de desfogue, el mantenimiento y reparación de sistema de drenajes, revisión de capa de base de las canchas y revisión de pozos de absorción y por último la instalación de gramilla sintética con productos de primera calidad, entre otros.
- Sustitución de dos toldos tipo carpa en el Centro Deportivo Campo Marte, habilitando espacios de recreación y convivencia para las personas que visitan el centro. Las medidas de los toldos a cambiarse serán de: Toldo 1: 15.80 metros de diámetro y, Toldo 2: 22.10 metros de diámetro. Los trabajos incluyen la reparación de toda la estructura de metal de soporta los toldos y la colocación de cables tensores.
- Mantenimiento y reparación de malla perimetral de Campo de Marte, la cual tendrá una longitud de 1,341 metros lineales y 3 metros de alto.
- Servicio de mantenimiento de pintura general de instalaciones de Centro Deportivo Campo Marte, incluyendo infraestructura administrativa, kioskos, canchas polideportivas y bancas de cancha de beisbol, entre otros.

- Mantenimiento y reparación de estructura del Estadio del centro Deportivo Eric B. Barrondo.
- Mantenimiento y reparación de techo del Centro de usos Múltiples de centro Deportivo Erick B. Barrondo.
- Mantenimiento correctivo de sistema de riego de Campo de Marte. Los trabajos incluye la sustitución de dos bombas centrifugas, reemplazo de cajas de control, timer, etc.

<b>Mejoras Centro Deportivo y Recreativo Erick Bernabé Barrondo</b>				
Servicio de pintura de porterías de canchas de tierras	Servicio	176	Q	15,000.00
Mantenimiento de juegos infantiles de metal	Servicio	176	Q	35,000.00
Mantenimiento de juegos infantiles de madera	Servicio	176	Q	35,000.00
Mantenimiento y reparación de módulos (pintura)	Servicio	176	Q	700,000.00
Mantenimiento y reparación de la estructura de estadio	Servicio	176	Q	1,000,000.00
Mantenimiento, reparación y ampliación del sistema de agua potable	Servicio	176	Q	1,000,000.00
Mantenimiento y modulación de áreas	Servicio	176	Q	75,000.00
Mantenimiento y reparación de pista de atletismo	Servicio	176	Q	688,614.00
Mantenimiento y reparación a techo de sum	Servicio	176	Q	850,000.00
Pintura general de las instalaciones	Servicio	176	Q	900,000.00
<b>Mejoras Centro Deportivo y Recreativo Campo Marte</b>				
Mantenimiento y reparación de sistema de riego	Servicio	176	Q	500,000.00
Mantenimiento y reparación de dos toldos tipo carpa	Servicio	176	Q	1,300,000.00
Mantenimiento y reparación de malla perimetral	Servicio	176	Q	350,000.00
Mantenimiento y reparación de gramilla a cancha de futbol once	Servicio	176	Q	1,700,000.00
Pintura general de instalaciones	Servicio	176	Q	800,000.00
Mantenimiento de juegos infantiles	Servicio	176	Q	50,000.00
Mantenimiento y reparación de otras obras e instalaciones/pintura general.	Servicio	176	Q	1,200,000.00



<b>Mejoras Centro Deportivo y Recreativo Campos del Roosevelt</b>				
Mantenimiento y reparación de cinco canchas de futbol once	Servicio	176	Q	5,000,000.00
<b>Mejoras Centro Deportivo y Recreativo Gerona</b>				
Mantenimiento y reparación de juegos infantiles	Servicio	176	Q	25,000.00
Reparación y ampliación de malla perimetral	Servicio	176	Q	700,000.00
Mantenimiento y reparación de cubierta de dos canchas área de graderío	Servicio	176	Q	700,000.00
Mantenimiento y reparación de gramilla sintética / suministro e instalación de gramilla sintética a dos canchas de futbol 5	Servicio	176	Q	850,000.00
Mantenimiento y reparación pintura general / instalación de cámaras de seguridad	Servicio	176	Q	250,000.00

### **Prevención de la violencia y el delito.**

En 2018 las acciones de prevención de la violencia y el delito constituyen una prioridad institucional. Por medio del Programa Inclusión y Convivencia se promoverá la actividad física y el deporte recreativo como medio para la integración social, la rehabilitación y la igualdad de acceso a oportunidades para las personas que habitan en áreas de mayor vulnerabilidad social y grupos de consideración especial (personas en situación de calle, mujeres rescatadas de la trata de personas, jóvenes en riesgo o inmersos de pertenecer a pandillas, privados de libertad y otros).

El Programa Inclusión y Convivencia ejecutara tres proyectos específicos, vinculados a la prevención primaria, secundaria y terciaria de la violencia y el delito. A estas intervenciones se suma el proyecto Centro Recreativo Pirámide, coordinado por el MINGOB, el cual se continuará ejecutando en Villa Nueva y Villa Canales.

### **Principales proyectos a implementarse para la prevención de la violencia y el delito**

<b>Proyecto</b>	<b>Descripción</b>	<b>Coordinación interinstitucional</b>
Fortalecimiento del tejido social (Atención primaria)	Este proyecto se implementa en el ámbito comunitario, focalizando acciones de prevención de la delincuencia y el delito en áreas de mayor vulnerabilidad social.	<ul style="list-style-type: none"> <li>• Líderes comunitarios</li> <li>• Padres de familia</li> <li>• Jóvenes</li> <li>• Instituciones públicas y privadas con presencia en la comunidad</li> <li>• MINGOB</li> <li>• Municipalidades</li> </ul>
Reducción de daño	Esta intervención va dirigida a personas en	<ul style="list-style-type: none"> <li>• MINGOB</li> </ul>

Proyecto	Descripción	Coordinación interinstitucional
(Atención secundaria)	situación de indigencia, niños y niñas en situación de calle, jóvenes miembros de maras y/o pandillas, sexo servidoras, comercio informal y grupos de calle, utilizando como herramienta la escuela de desarrollo humano, promoviendo por medio del deporte y la recreación un desaprendizaje de conductas negativas que les limite su desarrollo integral.	<ul style="list-style-type: none"> <li>• Fundación Paiz</li> <li>• SOSEP</li> <li>• Organizaciones no gubernamentales</li> <li>• Municipalidades</li> </ul>
Derribando muros (Atención terciaria)	Este programa está dirigido a personas que se encuentran privadas de libertad, con la finalidad de contribuir a erradicar la reincidencia en la comisión de delitos por medio del deporte y la recreación.	<ul style="list-style-type: none"> <li>• MINGOB (Sistema Penitenciario)</li> </ul>
Centros Recreativos Pirámide (Villa Nueva y Villa Canales)	<p>Este proyecto se ejecuta bajo la coordinación del Tercer Viceministerio de Prevención del Delito del MINGOB.</p> <p>La finalidad del mismo consistirá en contribuir a la reinserción social y productiva de jóvenes de 13 a 19 años que se encuentren en mayor vulnerabilidad social, que no estudian ni trabajan y que se encuentran fuera de la edad de escolarización.</p>	<ul style="list-style-type: none"> <li>• MINGOB</li> <li>• MINECO (brinda financiamiento a la participación de INTECAP)</li> <li>• MINEDUC</li> <li>• Municipalidades de Villa Nueva y Villa Canales</li> </ul>

Fuente: Plan Operativo Anual (POA) 2018, Dirección General del Deporte y la Recreación.

Este programa también contribuirá a prevención de embarazos en adolescentes, programándose intervenciones de sensibilización, concientización y capacitación con propuestas inducidas a mejorar la calidad y condición de vida de los jóvenes y adolescentes, provocando la reducción de embarazos no deseados y la promoción de una educación sexual adecuada, evitando enfermedades sexuales, utilizando como herramienta la escuela de desarrollo humano, promoviendo por medio del deporte y la recreación un desaprendizaje de conductas negativas que les limite su desarrollo integral.

#### **8.4 Dirección General de Desarrollo Cultural y Fortalecimiento de las Culturas.**

##### **Implementación del Decreto 81-2002, Ley de Promoción Educativa contra la discriminación:**

Para la implementación del Decreto Ley en mención, se realizarán encuentros departamentales, conferencias, talleres y charlas dirigidas a estudiantes de nivel medio, impartidos a través de los promotores culturales. Estos eventos contribuyen en la identificación de prácticas que promueven la discriminación y el racismo en Guatemala con diferentes grupos sociales, a través de espacios para el acceso a la vida cultural.

Asimismo, permiten sensibilizar autoridades educativas y estudiantes sobre el racismo y la discriminación en las prácticas sociales diarias, así

como se impulsó por medio de presentaciones de expresiones culturales.

### **Programa de Culturas Vivas Comunitarias y Pueblos Originarios**

Este programa reconoce y potencia las iniciativas culturales de la comunidad de origen como vínculo fundamental para transformar realidades. Esto incluye la participación como país en el programa iberoamericano de IberCultura Viva, una iniciativa intergubernamental que tiene como objetivo incentivar y potenciar la creación y el desarrollo de redes de actores culturales en la región. Los países miembros del programa son Argentina, Brasil, Chile, Costa Rica, Ecuador, España, Guatemala, México, Perú y Uruguay.

Para este año se tienen planificadas las actividades de:

- Seminarios sobre Culturas Vivas Comunitarias y de los Pueblos Originarios con actores sociales y culturales.
- Diplomado sobre animación sociocultural dirigido a grupos de base comunitaria y pueblos originarios.
- Reunión Intergubernamental de IberCultura Viva.
- Conferencias, talleres y charlas dirigidas a estudiantes de nivel medio, autoridades comunitarias, guías espirituales, organizaciones culturales y servidores públicos municipales a través de los promotores culturales.
- II Congreso de Artes Escénicas Mayas
- Encuentro de Danza en Zancos Junlajuj Chitik

### **Revitalización de las Culturas en Condiciones de Vulnerabilidad.**

De ser el idioma el principal elemento de identidad cultural, se identifica a la población objetivo como al número de personas hablantes de 22 comunidades lingüísticas mayas, idiomas garífuna y xinka con mayor condiciones de riesgo o vulnerabilidad, en base al Mapa Mundial de Vulnerabilidad de los Idiomas UNESCO-ATLAS 2014. Se realizarán actividades que permitan promover y fortalecer los elementos culturales de las culturas entre las cuales se encuentran:

- Álbum de canciones en idiomas indígenas “Este es mi canto” 2018.
- Documentación y divulgación ideográfica de las culturas.
- Proceso de formación sobre elementos identitarios a niños y jóvenes de la Cultura Garífuna.
- Eventos Culturales de la Cultura del Pueblo Garífuna.

## **Programa de Emprendimientos Culturales**

Entre las actividades asignadas a la Dirección de Fortalecimiento de la Identidad Cultural establecidos en el acuerdo Ministerial 504-3013, numeral 2, artículo 3 “Formular programas y proyectos que contribuyan al desarrollo de las Industrias Culturales que fortalezcan la productividad basada en los conocimientos y en la creatividad cultural. Asimismo, la promoción e impulso de actividades que permitan fomentar y fortalecer la identidad cultural. Es por ello que se promoverán actividades que identifiquen proyectos emprendedores con potencial de crecimiento que representen una generación de cambios positivos en las comunidades:

- Activación de la Participación de Guatemala en el programa Iberoamericano de Iberartesanías.
- Diplomado sobre Emprendimientos Culturales e Industrias Creativas
- Encuentro Regional sobre Emprendimientos Culturales e Industrias Creativas
- Segundo Encuentro Nacional de Emprendimientos Culturales e Industrias Creativas
- Segundo Encuentro Internacional de Emprendimientos Culturales e Industrias Creativas.
- Encuentro de Turismo comunitario Cultural.

## 9. Otras Prioridades e Intervenciones a Nivel Nacional

### DIRECCIÓN GENERAL DE LAS ARTES

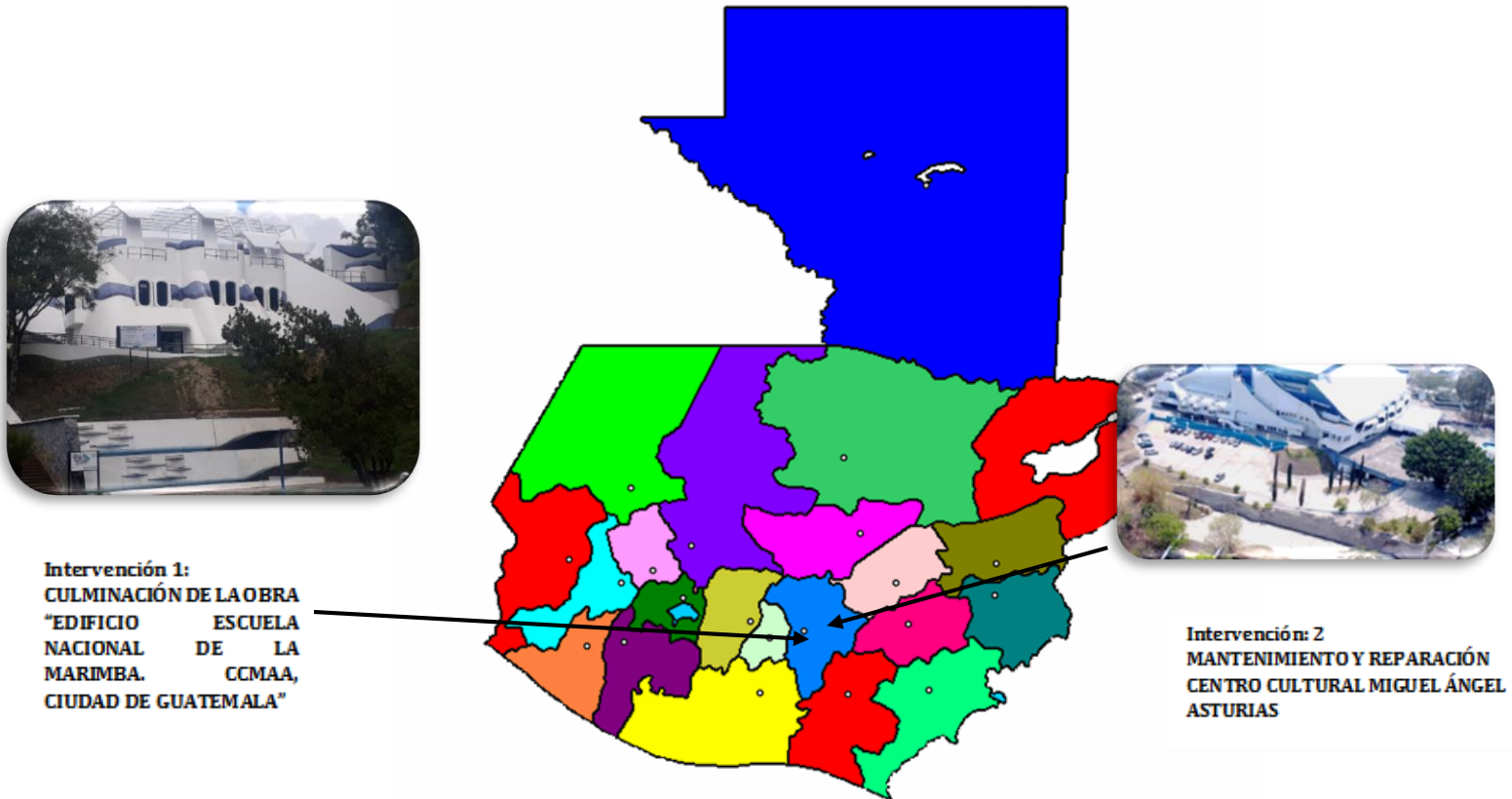

Mapa de Intervenciones y Prioridades 2018

Fuente: Plan Operativo Anual (POA) 2018, Dirección General de las Artes.

# 9 CONSERVATORIOS DE MÚSICA

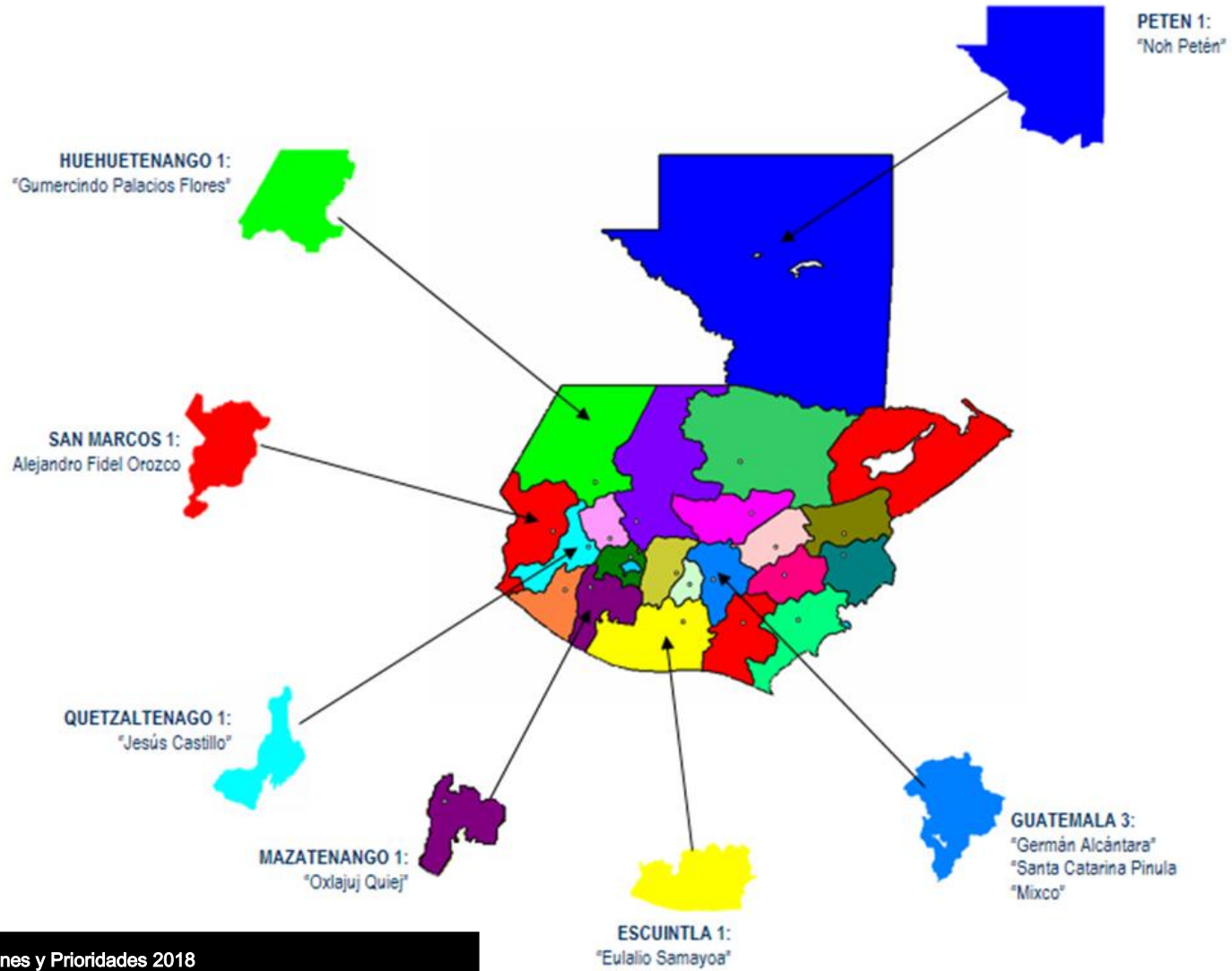

Mapa de Intervenciones y Prioridades 2018

Fuente: Plan Operativo Anual (POA) 2018, Dirección General de las Artes.

# 17 ESCUELAS DE ARTE

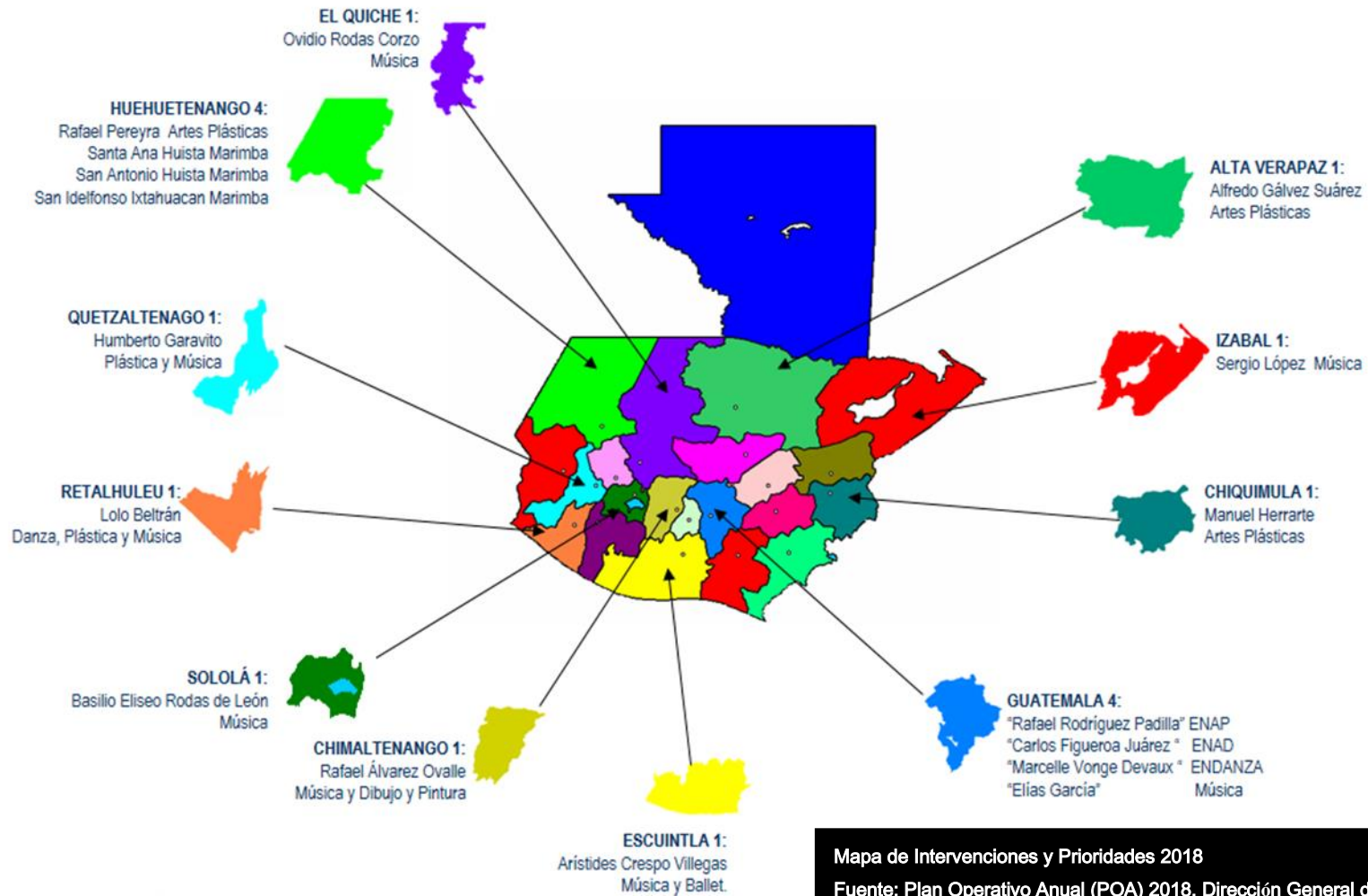

**Mapa de Intervenciones y Prioridades 2018**  
Fuente: Plan Operativo Anual (POA) 2018, Dirección General de las Artes.



# 85 ACADEMIAS COMUNITARIAS DE ARTE

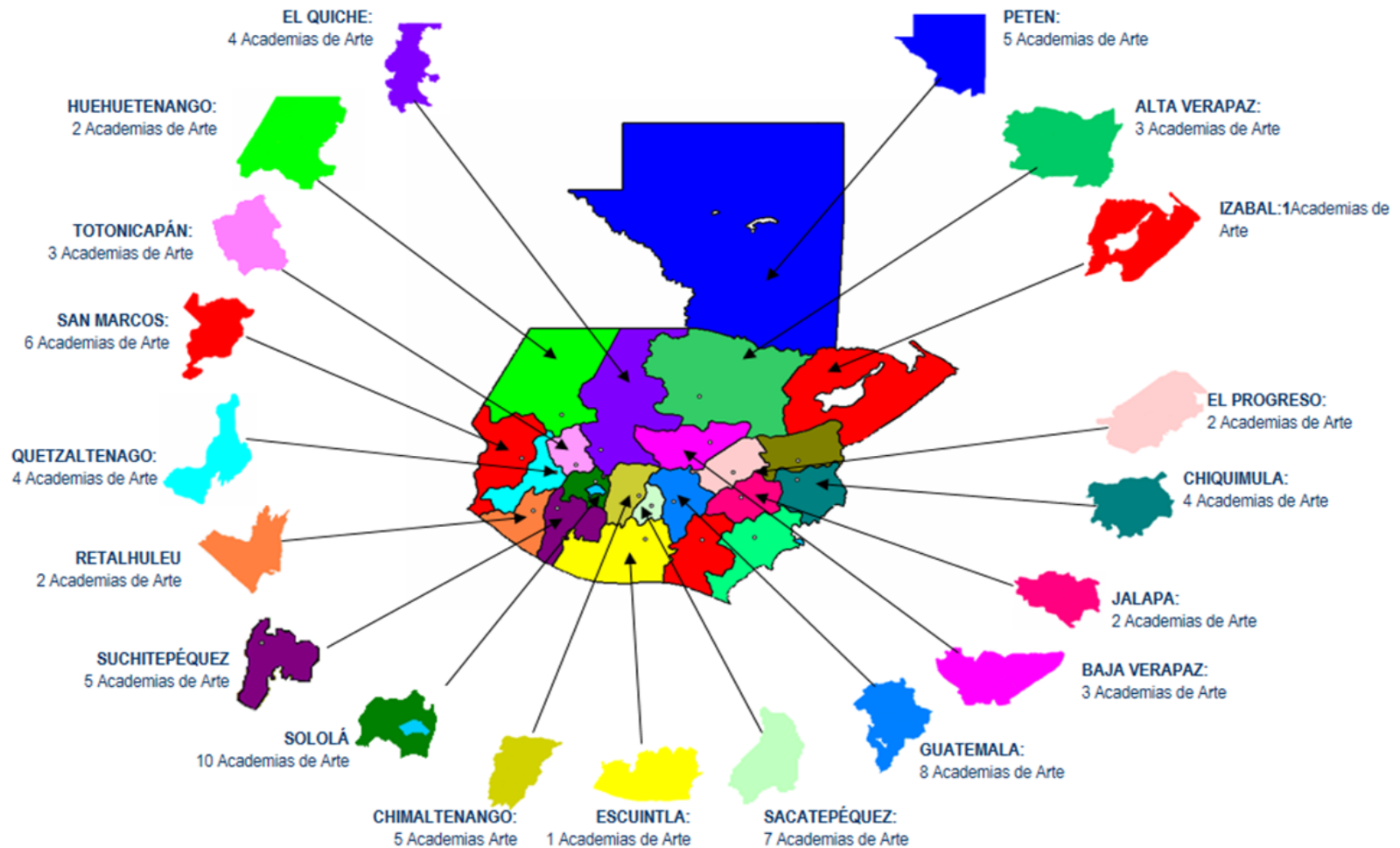

Mapa de Intervenciones y Prioridades 2018

Fuente: Plan Operativo Anual (POA) 2018, Dirección General de las Artes.



## 22 ORQUESTAS JUVENILES

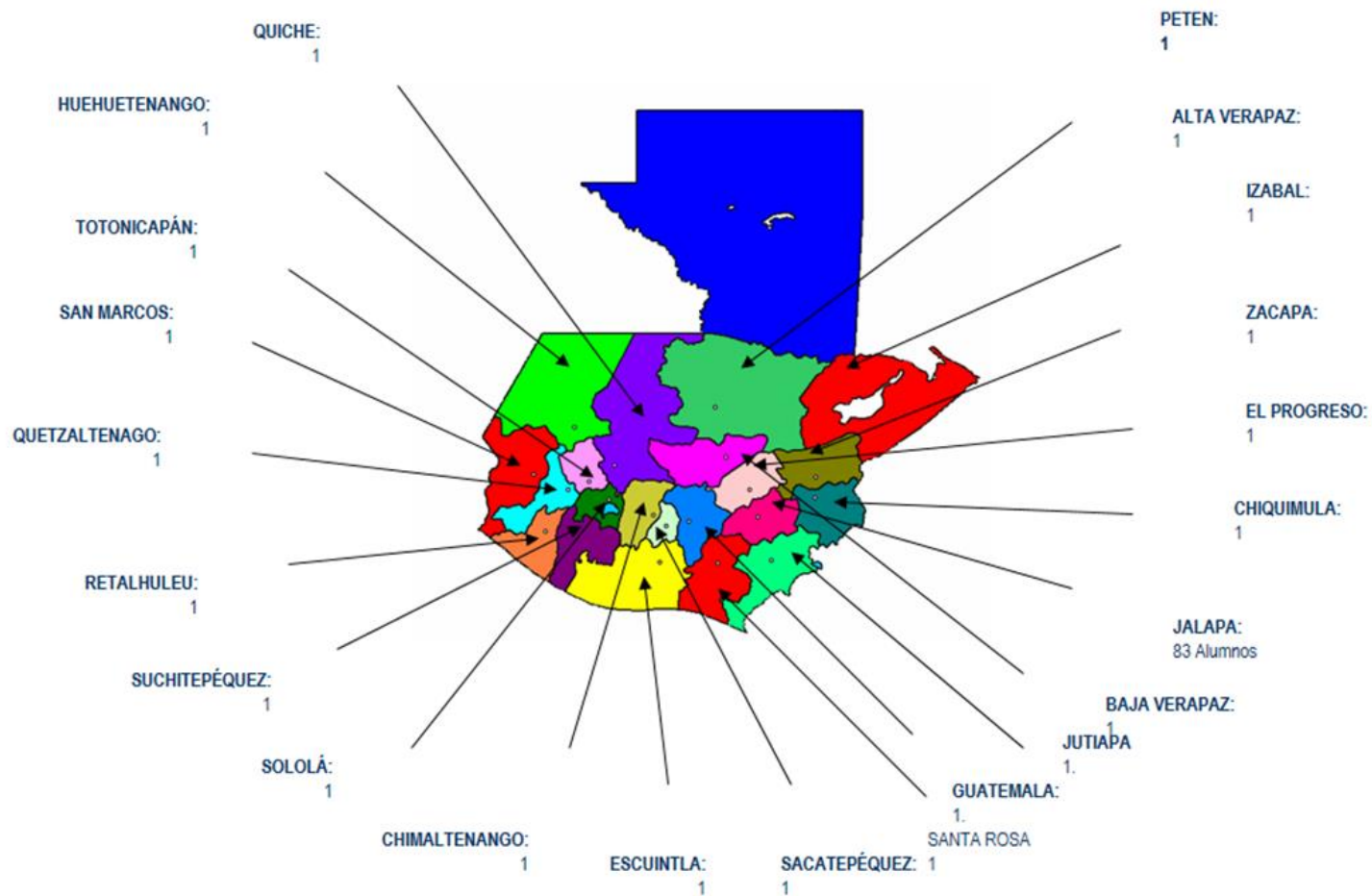

Mapa de Intervenciones y Prioridades 2018

Fuente: Plan Operativo Anual (POA) 2018, Dirección General de las Artes.

## DIRECCIÓN GENERAL DEL PATRIMONIO CULTURAL Y NATURAL

### Mapa de Intervenciones y Prioridades 2018

Fuente: Plan Operativo Anual (POA) 2018, Dirección General del Patrimonio Cultural y Natural.



## DIRECCIÓN GENERAL DEL DEPORTE Y LA RECREACIÓN

Acciones para contribuir a la prevención de la violencia y el delito.



Mapa de Intervenciones y Prioridades 2018

Fuente: Plan Operativo Anual (POA) 2018, Dirección General del Deporte y la Recreación.

### Cobertura a nivel nacional en los Programas: Mujer, Niñez, Juventud, Dotación de Implementos Deportivos.

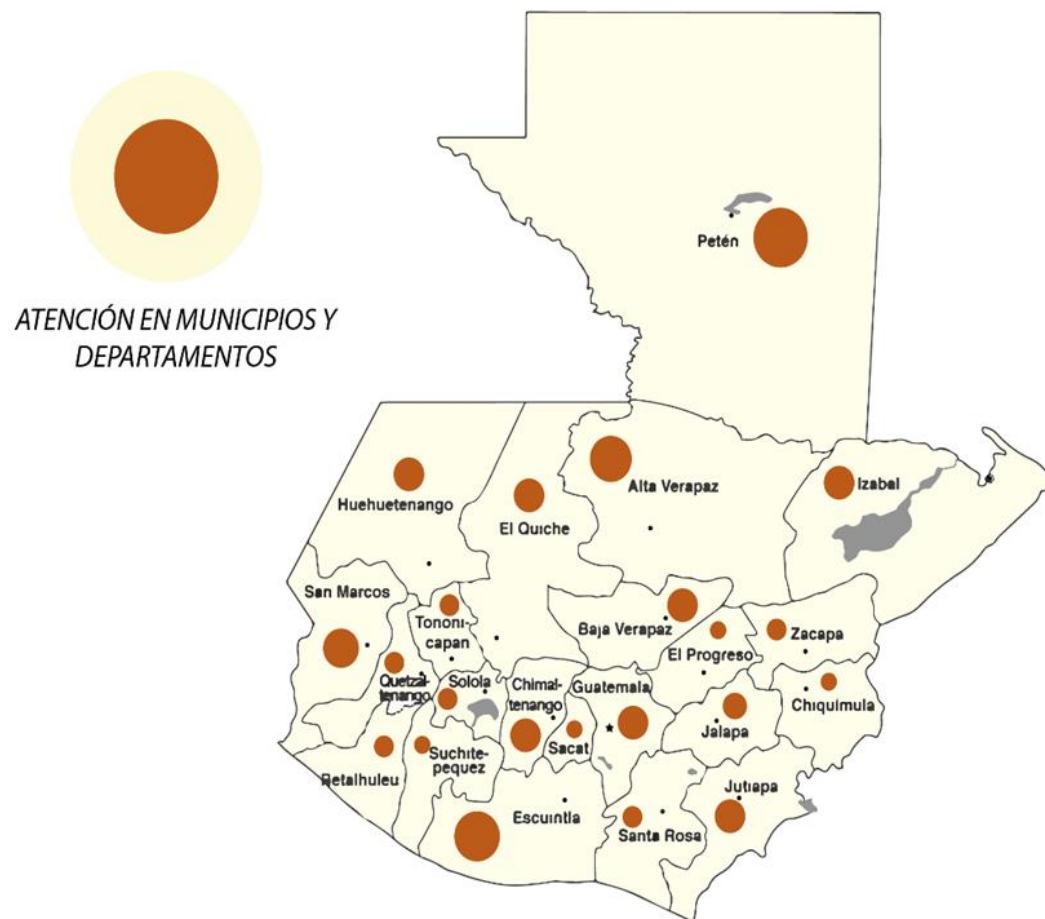

Mapa de Intervenciones y Prioridades 2018

Fuente: Plan Operativo Anual (POA) 2018, Dirección General del Deporte y la Recreación.

## Mejoramiento integral de centros deportivos y recreativos metropolitanos.



Mapa de Intervenciones y Prioridades 2018

Fuente: Plan Operativo Anual (POA) 2018, Dirección General del Deporte y la Recreación.

## DIRECCIÓN GENERAL DEL DEPORTE Y LA RECREACIÓN

### Construcción, ampliación y mejoramiento de infraestructura deportiva y recreativa.

- Ampliación de Instalaciones Deportivas y Recreativas (Estadio Municipal) Cabecera Municipal, San Miguel Sigüilá, Quetzaltenango
- Ampliación de Instalaciones Deportivas y Recreativas, Campo Marte, zona 5, Guatemala
- Construcción Cancha Polideportiva, Aldea El Paraíso, Palencia, Guatemala
- Ampliación de Instalaciones Deportivas y Recreativas en Avenida Federal 0-02 zona 1, Mixco, Guatemala
- Ampliación de Instalaciones Deportivas y Recreativas (Estadio Municipal) Pachelalí, Barrio San Antonio, Tecpán Guatemala, Chimaltenango
- Construcción Instalaciones Deportivas y Recreativas (Complejo Deportivo) Cabecera Municipal, San Juan Comalapa, Chimaltenango
- Construcción Instalaciones Deportivas y Recreativas, Aldea Xejaví, Tecpán Guatemala, Chimaltenango
- Construcción Cancha Polideportiva Cabecera Municipal, zona 4, Playa Grande Ixcán, Quiché
- Construcción Instalaciones Deportivas y Recreativas, cabecera Municipal, Agua Blanca, Jutiapa
- Construcción Cancha Polideportiva, Caserío la Torera, Aldea Santa Gertrudis, Agua Blanca, Jutiapa
- Construcción Cancha Polideportiva, Aldea Monterrico, Agua Blanca, Jutiapa
- Construcción Instalaciones Deportivas y Recreativas, Colonia California, Asunción Mita, Jutiapa
- Construcción Instalaciones Deportivas y Recreativas Centro Dos Parcelamiento la Maquina, San Andrés Villa Seca, Retalhuleu
- Construcción Parque Deportivo y Recreativo, Barrio Villa Hermosa, San Benito, Peten
- Construcción Instalaciones Deportivas y Recreativas Cabecera Municipal, San José la Maquina, Suchitepéquez
- Ampliación Instalaciones Deportivas y Recreativas (Estadio Municipal), Cabecera Municipal, Santa Lucía Utatlán, Sololá
- Construcción Instalaciones Deportivas y Recreativas, Aldea los Hatillos, Santa María Ixuatán, Santa Rosa
- Construcción Instalaciones Deportivas y Recreativas, Barrio Agua Caliente, Salamá, Baja Verapaz
- Construcción Instalaciones Deportivas y Recreativas, Cabecera Municipal, Malacatán, San Marcos
- Construcción Instalaciones Deportivas y Recreativas, Cabecera Municipal, San Juan Chamelco, Alta Verapaz



## DIRECCIÓN GENERAL DE DESARROLLO CULTURAL Y FORTALECIMIENTO DE LAS CULTURAS

### Implementación Decreto 81-2002

- a) Huehuetenango
- b) Petén
- c) Alta Verapaz
- d) Baja Verapaz
- e) Chiquimula
- f) Guatemala
- g) Izabal
- h) Jutiapa
- i) Quiché
- j) Santa Rosa
- k) Sololá
- l) Totonicapán

### Revitalización de las Culturas

- a) Petén
- b) Suchitepéquez
- c) Santa Rosa
- d) Baja Verapaz
- e) Izabal
- f) Guatemala

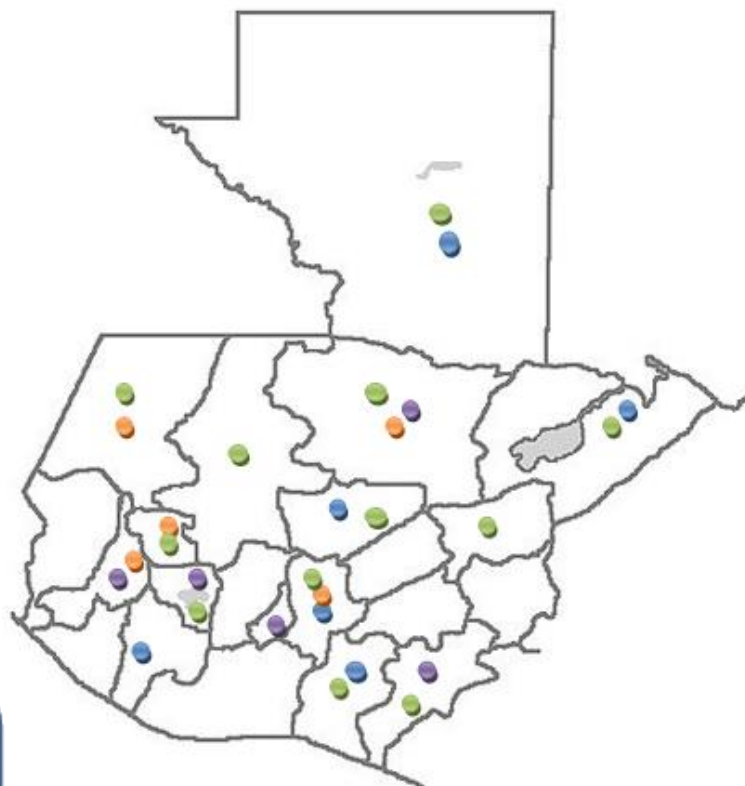

### Emprendimientos Culturales

- a) Huehuetenango
- b) Quetzaltenango
- c) Alta Verapaz
- d) Totonicapán
- e) Guatemala

### Intervención Culturas Vivas:

- a) Sacatepéquez
- b) Quetzaltenango
- c) Jutiapa
- d) Alta Verapaz
- e) Sololá

Mapa de Intervenciones y Prioridades 2018

Fuente: Plan Operativo Anual (POA) 2018, Dirección General de Desarrollo Cultural y Fortalecimiento de las Culturas.

## 9.1 Descripción de Prioridades e Intervenciones varias a Nivel Nacional

### Intervenciones Prioritarias y Representativas, Dirección General de las Artes

Dirección Técnica Responsable			FOMENTO DE LAS ARTES				
Programación					Población		Vinculación Institucional
Nombre del Proyecto	Meta Programada	Departamento Priorizado	Municipio del Departamento Priorizado	Fecha de Inicio y Fin del Proyecto	Población Objetivo	Población Elegible	
<b>Culminación de la Obra "Edificio Escuela Nacional de la Marimba, CCMAA, Ciudad de Guatemala.</b>	10,961 M <sup>2</sup>	Guatemala	Guatemala	ene-2018 dic-2018	Niños, jóvenes y adultos	Niños y jóvenes	Plan K'atun: Nuestra Guatemala 2032. Política General de Gobierno 206-2020 Políticas Culturales y Deportivas 2015-2034 Objetivos de desarrollo Sostenible (ODS 4)
Dirección Técnica Responsable			DIFUSIÓN DE LAS ARTES				
Programación					Población		Vinculación Institucional
Nombre del Proyecto	Meta Programada	Departamento Priorizado	Municipio del Departamento Priorizado	Fecha de Inicio y Fin del Proyecto	Población Objetivo	Población Elegible	
<b>Mantenimiento y reparación Centro Cultural Miguel Ángel Asturias</b>	1 Intervenciones	Guatemala	Guatemala	ene-2018 dic-2018	Población en General	Población en General	Plan K'atun: Nuestra Guatemala 2032. Política General de Gobierno 206-2020 Políticas Culturales y Deportivas 2015-2034 Objetivos de desarrollo Sostenible (ODS 4)

### Intervenciones Prioritarias y Representativas, Dirección General del Patrimonio Cultural y Natural

Dirección Técnica Responsable			Dirección Técnica de Museos y Centros Culturales				
Programación					Población		Vinculación Institucional
Nombre del Proyecto	Meta Programada	Departamento Priorizado	Municipio del Departamento Priorizado	Fecha de Inicio y Fin del Proyecto	Población Objetivo	Población Elegible	
<b>Mantenimiento y Restauración del Palacio Nacional de la Cultura Proyecto Multianual.</b>	50% Fachada Sur	Guatemala	Guatemala	feb-2018 dic-2019	Museos y Centros Culturales	Palacio Nacional de la Cultura	Plan K'atun: Nuestra Guatemala 2032. Política General de Gobierno 206-2020 Políticas Culturales y Deportivas 2015-2034
<b>Remozamiento de Museos y Centros Culturales Metropolitanos y Regionales</b>		Guatemala Sacatepéquez	Guatemala Antigua Guatemala	marz-2018 ago-2019	Museos y Centros Culturales	Museos y Centros Culturales	Plan K'atun: Nuestra Guatemala 2032. Política General de Gobierno 206-2020 Políticas Culturales y Deportivas 2015-2034



Dirección Técnica Responsable				Dirección Técnica del IDAEH			
Programación				Población			Vinculación Institucional
Nombre del Proyecto	Meta Programada	Departamento Priorizado	Municipio del Departamento Priorizado	Fecha de Inicio del Proyecto	Población Objetivo	Población Elegible	
<b>Mantenimiento y Restauración de Sitios y Parques Arqueológicos</b>		Huehuetenango	San Lorenzo	marz-2018 ago-2019	Sitios y Parques Arqueológicos	Sitios y Parques Arqueológicos	Plan K'atun: Nuestra Guatemala 2032. Política General de Gobierno 206-2020 Políticas Culturales y Deportivas 2015-2034
		Chimaltenango	San Andrés Tecpán				
		Peten	Flores, San Miguel, Poptun, Sayaxché, Melchor de Mencos				
		Retaluleu	El Asintal, Santa Cruz				
		Guatemala	Guatemala				
<b>Restauración del Ex Convento Santo Domingo Fase I</b>		Guatemala	Guatemala	marz-2018 dic-2018	Población guatemalteca y población extranjera de visita en el país, por motivos turísticos o de trabajo.	Sector educativo y grupos comunitarios y grupos turísticos que visitan el país.	Plan K'atun: Nuestra Guatemala 2032. Política General de Gobierno 206-2020 Políticas Culturales y Deportivas 2015-2034 Objetivos de desarrollo Sostenible (ODS 4)

Prioridad				Promoción de la actividad física del deporte y la recreación en niños, jóvenes y mujeres a nivel nacional (Programa Juventud)				
Centro de Costo				Dirección de Áreas Sustantivas				
Dirección Técnica Responsable				Dirección de Áreas Sustantivas				
Programación						Población		Vinculación Institucional
Actividad	Meta programada	Departamento priorizado	Municipio Priorizado	Fecha de inicio y finalización de la intervención		Población Objetivo	Población Elegible	
Actividad "Convivencia Familiar"	300	Guatemala	Guatemala	2018-11-10	2018-11-10	Jóvenes	Jóvenes	Agenda Nacional K'atun Nuestra Guatemala a 2032: Eje de Bienestar para la Gente  ODS 3: Garantizar una vida sana, promover el bienestar para todos en todas las edades
Actividad "La Academia Deportiva de Vacaciones 2018"	205	Guatemala	Guatemala	2018-11-14	2018-11-22			
Actividad Ayúdame a Crecer	75	Guatemala	Guatemala	2018-09-15	2018-09-15			
Actividad extraordinaria "Con tu Arte"	300	Jalapa	Jalapa	2018-10-10	2018-10-10			
Actividad Recreativa Vivan los Jóvenes	100	Guatemala	Guatemala	2018-02-17	2018-02-17			
Actividades Recreativas	375	Guatemala	Guatemala	2018-07-19	2018-07-19			
Actividades Recreativas	40	Guatemala	Guatemala	2018-06-13	2018-06-13			
Campamentos	800	El Progreso	Guastatoya	2018-09-26	2018-09-27			
	100	Huehuetenango	San Juan Ixcay	2018-07-04	2018-07-04			
	100	Jutiapa	Comapa	2018-09-05	2018-09-06			
	30	Petén	La Libertad	2018-05-07	2018-05-07			
	30		San Andrés	2018-05-09	2018-05-09			
	30		Santa Ana	2018-05-08	2018-05-08			
	200	Sololá	San Antonio Palopó	2018-06-04	2018-06-05			
Campeonato de Bandas	1575	Guatemala	Guatemala	2018-05-12	2018-09-14			
	1200							
	1430							
	200	Izabal	Puerto Barrios	2018-11-24	2018-11-26			
	350	Sacatepéquez	Antigua Guatemala	2018-09-14	2018-09-14			
Campeonato de cheerleaders	145	Escuintla	Escuintla	2018-11-11	2018-11-11			
	950	Guatemala	Guatemala	2018-09-30	2018-11-04			
	60							
	80	Sacatepéquez	Antigua Guatemala	2018-11-18	2018-11-18			
Carrera 5k Juventud	700	El Progreso	Morazán	2018-11-04	2018-11-04			
	200		San Agustín Acasaguastlán	2018-11-03	2018-11-03			
	300	Guatemala	Guatemala	2018-06-03	2018-09-30			
	250							

Prioridad		Promoción de la actividad física del deporte y la recreación en niños, jóvenes y mujeres a nivel nacional (Programa Juventud)						
Centro de Costo		Dirección de Áreas Sustantivas						
Dirección Técnica Responsable		Dirección de Áreas Sustantivas						
Programación						Población		Vinculación Institucional
Actividad	Meta programada	Departamento priorizado	Municipio Priorizado	Fecha de inicio y finalización de la intervención		Población Objetivo	Población Elegible	(*)
	250	Huehuetenango	Huehuetenango	2018-11-01	2018-11-01			
	350	Izabal	Puerto Barrios	2018-07-25	2018-07-25			
	220		Jalpatagua	2018-09-22	2018-09-22			
	85	Jutiapa	Santa Catarina Mita	2018-04-27	2018-04-27			
	20	Petén	San Luis	2018-06-28	2018-06-28			
	740	Quetzaltenango	La Esperanza	2018-08-26	2018-08-26			
	274		Salcajá	2018-03-04	2018-03-08			
	270	Quiché	Santa Cruz del Quiché	2018-10-29	2018-10-29			
	722	Santa Rosa	Barberena	2018-05-30	2018-05-30			
	800	Guatemala	Guatemala	2018-08-10	2018-10-30			
65								
Carrera de Orientación	60	Baja Verapaz	Salamá	2018-07-05	2018-07-05			
	75	Chimaltenango	Chimaltenango	2018-10-10	2018-10-10			
	111	Escuintla	Escuintla	2018-11-11	2018-11-11			
	40	Santa Rosa	Cuilapa	2018-10-11	2018-10-11			
	150	Sololá	Sololá	2018-10-09	2018-10-09			
	30	Zacapa	Zacapa	2018-06-07	2018-06-07			
Centros Permanentes	140	Guatemala	Santa Catarina Pinula	2018-04-28	2018-04-28			
Conserva tu cuerpo y el medio ambiente	30	Chiquimula	Esquipulas	2018-06-04	2018-06-04			
	114	El Progreso	Guastatoya	2018-06-13	2018-06-13			
	80	Escuintla	San Vicente Pacaya	2018-07-28	2018-07-28			
	70	Guatemala	Chinautla	2018-08-17	2018-08-17			
	225		Guatemala	2018-07-24	2018-07-24			
	80	Huehuetenango	Huehuetenango	2018-11-01	2018-11-01			
	1000	Izabal	Livingston	2018-08-17	2018-08-17			
	54		Los Amates	2018-07-20	2018-07-20			
	55		Morales	2018-07-20	2018-07-20			
	85	Petén	San Francisco	2018-09-17	2018-09-19			
	150	Quetzaltenango	San Francisco la Unión	2018-10-25	2018-10-25			
	375	Quiché	Uspantán	2018-09-17	2018-09-19			
	100	San Marcos	San Marcos	2018-09-24	2018-09-26			
	Dia de la Juventud 5K Neon	100	Alta Verapaz	Cobán	2018-08-13	2018-08-13		
300		El Progreso	El Jicaro	2018-08-31	2018-08-31			
300		Petén	San Andrés	2018-11-16	2018-11-16			
180		Sololá	San Lucas Tolimán	2018-08-15	2018-08-15			
180			Sololá	2018-08-15	2018-08-15			
500		Suchitepéquez	Patulul	2018-07-11	2018-07-11			
Día del Cariño	40	Santa Rosa	Nueva Santa Rosa	2018-02-14	2018-02-15			
Encuentro Nacional de Baile	30	Chiquimula	Chiquimula	2018-06-06	2018-06-06			
	25	Escuintla	Escuintla	2018-04-06	2018-04-06			
	60	Guatemala	Guatemala	2018-11-05	2018-11-05			
	600	Izabal	Livingston	2018-08-17	2018-08-17			
	200	Suchitepéquez	Mazatenango	2018-07-11	2018-07-11			
	40	Zacapa	Zacapa	2018-06-08	2018-06-08			
Encuentros Deportivos	728	Escuintla	Escuintla	2018-04-06	2018-04-06			
	101		Masagua	2018-04-04	2018-04-05			
	60	Guatemala	Guatemala	2018-06-13	2018-06-13			
	244		Guatemala	2018-11-12	2018-11-15			
	400	Izabal	Livingston	2018-08-17	2018-08-17			
	300		Puerto Barrios	2018-07-25	2018-07-25			
	280	Jutiapa	Santa Catarina Mita	2018-04-22	2018-04-28			
	60	Petén	San Andrés	2018-11-16	2018-11-16			
	100		San Luis	2018-06-26	2018-06-28			
	257	Quetzaltenango	Salcajá	2018-03-05	2018-03-08			
	380	Quiché	Santa Cruz del Quiché	2018-10-29	2018-10-30			
	140	Santa Rosa	Barberena	2018-05-27	2018-05-29			
	60	Sololá	Panajachel	2018-04-11	2018-04-11			
	50	Zacapa	Zacapa	2018-03-13	2018-06-07			
	40		Zacapa	2018-03-13	2018-06-07			
	Festival de la Niñez	300	Zacapa	Usumatlán	2018-06-23	2018-06-23		

Prioridad		Promoción de la actividad física del deporte y la recreación en niños, jóvenes y mujeres a nivel nacional (Programa Juventud)						
Centro de Costo		Dirección de Áreas Sustantivas						
Dirección Técnica Responsable		Dirección de Áreas Sustantivas						
Programación						Población		Vinculación Institucional
Actividad	Meta programada	Departamento priorizado	Municipio Priorizado	Fecha de inicio y finalización de la intervención		Población Objetivo	Población Elegible	(*)
Juegos Pre-deportivos	60	Baja Verapaz	Salamá	2018-07-05	2018-07-05			
	65	Chimaltenango	Yepocapa	2018-04-10	2018-04-10			
	30	Chiquimula	Esquipulas	2018-06-04	2018-06-04			
	100	El Progreso	Guastatoya	2018-06-14	2018-06-14			
	200	Huehuetenango	Chiantla	2018-03-19	2018-03-19			
	100		Morales	2018-07-21	2018-07-21			
	60	Izabal	Puerto Barrios	2018-05-11	2018-05-11			
	40	Petén	San Francisco	2018-05-10	2018-05-10			
	50	Quiché	Uspantán	2018-03-17	2018-03-18			
	60	San Marcos	San Marcos	2018-04-13	2018-04-13			
40	Zacapa	Zacapa	2018-06-20	2018-06-20				
Lanzamiento de la Prevención de la Juventud Petapaña	1200	Guatemala	San Miguel Petapa	2018-02-22	2018-02-22			
Primera Carrera de Botargas Teletón	250	Guatemala	Guatemala	2018-05-19	2018-05-19			
Rally de la Juventud	350	Guatemala	Guatemala	2018-08-26	2018-08-26			
Recreación Juvenil	100	Guatemala	Guatemala	2018-01-06	2018-01-06			
Segunda Maratón Acuática	310	Guatemala	Guatemala	2018-04-08	2018-04-08			
Campeonato de Cheerleaders	100	Chimaltenango	Chimaltenango	2/12/2018	2/12/2018			
Encuentro Nacional de Baile	200	Chimaltenango	Chimaltenango	2/12/2018	2/12/2018			
	100	Jutiapa	Jutiapa	10/12/2018	10/12/2018			
Carrera de Orientación	50	Jutiapa	Jutiapa	10/12/2018	10/12/2018			
	100	Guatemala	Guatemala	10/08/2018	10/08/2018			
Campeonato de Bandas	100	Guatemala	Guatemala	15/12/2018	15/12/2018			
Carrera 5k Juventud	100	Santa Rosa	Barbarena	30/05/2018	30/05/2018			
	100	Izabal	Puerto Barrios	25/07/2018	25/07/2018			
Día de la Juventud 5k Neón	100	Guatemala	Guatemala	28/06/2018	28/06/2018			
Juegos Pre Deportivos	100	Escuintla	San Vicente Pacaya	28/07/2018	28/07/2018			
Centro permanente	4000	Multidepartamental	Multimunicipal	enero	diciembre			
Gestiones para desarrollo de acciones sustantivas programa Juventud	2353	Guatemala	Guatemala	Julio	Agosto			
	1500	Izabal	El Estor	7/09/2018	7/09/2018			
Campeonato de BMX	100	Guatemala	Guatemala	11/08/2018	11/08/2018			
Día de la Juventud 5k Neón	230	Escuintla	Santa Lucía Cotzumalguapa	28/07/2018	28/07/2018			
	280	Guatemala	Guatemala	10/08/2018	10/08/2018			
Encuentro Nacional de Baile	1625	Guatemala	Guatemala	27/05/2018	27/05/2018			
Encuentros Deportivos	1500	Izabal	Puerto Barrios	Julio	Julio			
Juegos Pre Deportivos	100	Escuintla	San Vicente Pacaya	28/07/2018	28/07/2018			

Prioridad		Promoción de la actividad física del deporte y la recreación en niños, jóvenes y mujeres a nivel nacional (Programa Mujer)						
Centro de Costo		Dirección de Áreas Sustantivas						
Dirección Técnica Responsable		Dirección de Áreas Sustantivas						
Programación						Población		Vinculación Institucional
Actividad	Meta programada	Departamento priorizado	Municipio Priorizado	Fecha de inicio y finalización de la intervención		Población Objetivo	Población Elegible	(*)
Actividad extraordinaria "Celebración día del niño"	300	Retalhuleu	Nuevo San Carlos	2018-11-05	2018-11-05	Mujeres	Mujeres	Agenda Nacional K'atun Nuestra Guatemala 2032:
	300		Retalhuleu	2018-11-02	2018-11-02			
	300		San Andrés Villa Seca	2018-11-03	2018-11-03			

Prioridad		Promoción de la actividad física del deporte y la recreación en niños, jóvenes y mujeres a nivel nacional (Programa Mujer)						
Centro de Costo		Dirección de Áreas Sustantivas						
Dirección Técnica Responsable		Dirección de Áreas Sustantivas						
Programación						Población		Vinculación Institucional
Actividad	Meta programada	Departamento priorizado	Municipio Priorizado	Fecha de inicio y finalización de la intervención		Población Objetivo	Población Elegible	(*)
	300		San Felipe	2018-11-05	2018-11-05			
Actividad Recreativa Día Internacional de la Mujer	95	San Marcos	San Pablo	2018-03-09	2018-03-09			Eje de Bienestar para la Gente
Actividad Recreativa Talleres y Campañas de Sensibilización para la Mujer	140	Guatemala	San Miguel Petapa	2018-02-09	2018-02-09			Política General de Gobierno: con las acciones de prevención de la violencia contra la mujer se contribuye al eje de Seguridad Ciudadana
Actividad Recreativa Trabajando por el Cerrito	100	Guatemala	Guatemala	2018-03-11	2018-03-11			
Celebración de 16 Aniversario	100	Guatemala	Guatemala	2018-05-08	2018-05-08			
Clase de baile	293	Guatemala	Guatemala	2018-08-16	2018-08-16			
Conferencia Feminista	100	Guatemala	Guatemala	2018-05-27	2018-05-27			
Día de la Madre	25	Guatemala	Guatemala	2018-05-08	2018-05-08			ODS 5 - Lograr la igualdad de género y empoderar a las mujeres y niñas
	450			2018-05-09	2018-05-14			
	900	Jutiapa	Asunción Mita	2018-05-20	2018-05-20			
	710	San Marcos	San Pablo	2018-05-26	2018-05-26			
	500	Sololá	Panajachel	2018-05-08	2018-05-08			
Día del Ayudante de Enfermería	22	Guatemala	Guatemala	2018-05-04	2018-05-04			
Día Internacional de la Mujer	350	Guatemala	Guatemala	2018-03-02	2018-03-02			
	100	Huehuetenango	Chiantla	2018-03-13	2018-03-13			
	40	Izabal	Puerto Barrios	2018-03-17	2018-03-17			
	865	Quetzaltenango	Salcajá	2018-03-04	2018-03-09			
	515	Tonicapán	Momostenango	2018-03-14	2018-03-14			
	164		Tonicapán	2018-03-15	2018-03-15			
	210	Zacapa	Teculután	2018-03-18	2018-03-18			
Festival Mujer Actíivate	400	Guatemala	San Juan Sacatepéquez	2018-10-25	2018-10-25			
Sentencia Sepur Zarco	375	Izabal	El Estor	2018-04-01	2018-11-12			
	320							
	220							
Super Clase	77	Guatemala	Mixco	2018-04-25	2018-04-25			
Súper Clase	152	Guatemala	Guatemala	2018-04-18	2018-04-18			
Taller de Sensibilización "La Unión Familiar, Autoestima y Valores"	490	Guatemala	Guatemala	2018-06-02	2018-06-02			
Talleres de Sensibilización	130	Alta Verapaz	Cobán	2018-08-23	2018-08-23			
	103		San Cristóbal Verapaz	2018-08-23	2018-08-23			
	56	Baja Verapaz	Rabinal	2018-08-25	2018-08-25			
	52		Salamá	2018-08-25	2018-08-25			
	80	Chiquimula	Esquipulas	2018-09-05	2018-09-07			
	250		Ipala	2018-09-05	2018-09-07			
	95		Jocotán	2018-09-05	2018-09-07			
	98		Olopa	2018-09-05	2018-09-07			

Prioridad		Promoción de la actividad física del deporte y la recreación en niños, jóvenes y mujeres a nivel nacional (Programa Mujer)							
Centro de Costo		Dirección de Áreas Sustantivas							
Dirección Técnica Responsable		Dirección de Áreas Sustantivas							
Programación						Población		Vinculación Institucional	
Actividad	Meta programada	Departamento priorizado	Municipio Priorizado	Fecha de inicio y finalización de la intervención		Población Objetivo	Población Elegible	(*)	
	115	El Progreso	El Jicaro	2018-10-30	2018-10-30				
	135		San Cristóbal Acasaguastlán	2018-10-30	2018-10-30				
	301	Escuintla	Palín	2018-05-11	2018-05-11				
	225		San Vicente Pacaya	2018-05-24	2018-05-24				
	47	Guatemala	Chinautla	2018-04-24	2018-04-24				
	992		Fraijanes	2018-04-03	2018-04-12				
	24		Guatemala	2018-06-28	2018-06-28				
	106		Palencia	2018-04-11	2018-04-11				
	123		San Pedro Ayampuc	2018-06-29	2018-06-29				
	156		Santa Catarina Pinula	2018-04-09	2018-04-09				
	78		Villa Nueva	2018-05-22	2018-05-22				
	42		Huehuetenango	Huehuetenango	2018-10-12	2018-10-12			
	100			La Libertad	2018-10-13	2018-10-13			
	120			Malacatancito	2018-10-12	2018-10-12			
	120	San Miguel Acatán		2018-10-11	2018-10-11				
	75	San Pedro Necta		2018-10-13	2018-10-13				
	204	San Rafael la Independencia	2018-10-11	2018-10-11					
	102	Izabal	Livingston	2018-11-12	2018-11-12				
	102		Los Amates	2018-11-14	2018-11-14				
	975		Puerto Barrios		2018-07-01	2018-11-13			
	102								
	225	Jutiapa	Santa Catarina Mita	2018-04-23	2018-04-24				
	115	Quetzaltenango	Cajolá	2018-09-18	2018-09-20				
	100		Cantel		2018-09-20	2018-09-21			
	75								
	126		Concepción Chiquirichapa	2018-09-19	2018-09-20				
	120		San Martín Sacatepéquez	2018-09-19	2018-09-20				
	120		San Miguel Sigüilá	2018-09-18	2018-09-20				
	100		Zunil	2018-09-20	2018-09-20				
	40		Quiché	Chinique	2018-10-15	2018-10-15			
	100	Cunén		2018-10-17	2018-10-17				
	67	Joyabaj		2018-10-15	2018-10-15				
	150	San Juan Cotzal		2018-10-17	2018-10-17				
	40	Santa Cruz del Quiché		2018-10-16	2018-10-16				
	100	Sacatepéquez	Antigua Guatemala	2018-10-04	2018-10-04				
	70		San Lucas Sacatepéquez	2018-10-04	2018-10-04				

Prioridad		Promoción de la actividad física del deporte y la recreación en niños, jóvenes y mujeres a nivel nacional (Programa Mujer)						
Centro de Costo		Dirección de Áreas Sustantivas						
Dirección Técnica Responsable		Dirección de Áreas Sustantivas						
Programación						Población		Vinculación Institucional
Actividad	Meta programada	Departamento priorizado	Municipio Priorizado	Fecha de inicio y finalización de la intervención		Población Objetivo	Población Elegible	(*)
	125		Santa Lucía Milpas Altas	2018-10-04	2018-10-04			
	50		Santa María de Jesús	2018-10-04	2018-10-04			
	100			2018-10-04	2018-10-04			
	125	San Marcos	Comitancillo	2018-09-23	2018-09-23			
	71		El Quetzal	2018-09-25	2018-09-25			
	16		El Tumbador	2018-07-01	2018-09-25			
	75		San Marcos	2018-09-24	2018-09-24			
	120		San Pedro Sacatepéquez	2018-09-24	2018-09-24			
	41		Tacanán	2018-09-22	2018-09-22			
	150		Tejutla	2018-09-23	2018-09-23			
	50							
	100	Santa Rosa	Barberena	2018-05-28	2018-05-29			
	50	Sololá	San Juan la Laguna	2018-10-09	2018-10-09			
	245		San Pedro la Laguna	2018-10-09	2018-10-09			
	102		Santa Clara la Laguna	2018-10-08	2018-10-08			
	53		Santa María Visitación	2018-10-08	2018-10-08			
	60		Sololá	2018-10-10	2018-10-10			
	102	Zacapa	Estanzuela	2018-11-15	2018-11-15			
102	Gualán		2018-11-15	2018-11-15				
Torneo Coreográfico	539	Guatemala	San Juan Sacatepéquez	2018-06-27	2018-06-27			
	423		Santa Catarina Pinula	2018-04-27	2018-04-27			
Antorcha Recréate por la Paz	200	Guatemala	Guatemala	14/09/2018	14/09/2018			
Clase de baile	40	Guatemala	Guatemala	12/08/2018	12/08/2018			
	60	Guatemala	Guatemala	19/08/2018	19/08/2018			
	161	Guatemala	Guatemala	24/08/2018	24/08/2018			
Clausura de Centros Permanentes	500	Guatemala	Guatemala	6/12/2018	6/12/2018			
Clausura Talleres de Sensibilización	100	Guatemala	Guatemala	4/12/2018	4/12/2018			
Convivencia Activa	200	Chimaltenango	Tecpán Guatemala	31/08/2018	31/08/2018			
Súper Clase	505	Guatemala	Santa Catarina Pinula	15/06/2108	15/06/2108			
Taller de Sensibilización	100	Escuintla	Escuintla	23/05/2018	23/05/2018			
	200	Santa Rosa	Barberena	29/11/2018	29/11/2018			
	325	Alta_Verapaz	Panzós	20/08/2018	20/08/2018			
	79	Alta_Verapaz	Senahú	21/08/2018	21/08/2018			
	95	Alta_Verapaz	Tactic	22/08/2018	22/08/2018			
	75	Chiquimula	Camotán	5/09/2018	5/09/2018			
Taller y Campaña de Sensibilización para la Mujer	141	Guatemala	Guatemala	3/08/2018	3/08/2018			

Prioridad		Promoción de la actividad física del deporte y la recreación en niños, jóvenes y mujeres a nivel nacional (Programa Mujer)						
Centro de Costo		Dirección de Áreas Sustantivas						
Dirección Técnica Responsable		Dirección de Áreas Sustantivas						
Programación						Población		Vinculación Institucional
Actividad	Meta programada	Departamento priorizado	Municipio Priorizado	Fecha de inicio y finalización de la intervención		Población Objetivo	Población Elegible	(*)
Centros permanentes (programa mujer)	1315	Guatemala	San Pedro Sacatepéquez	enero	diciembre			
		Guatemala	San Juan Sacatepéquez					
		Guatemala	Guatemala					
		Guatemala	Santa Catarina Pinula					
Centros permanentes (Promotores deportivos)	3454	Multidepartamental	Multimunicipal	enero	diciembre			
Gestiones Administrativas Interna	1152	Guatemala	Guatemala	Agosto - Noviembre	Agosto - Noviembre			
	294	Sacatepéquez	San Bartolomé Milpas Altas	Noviembre	Noviembre			
	293	Santa Rosa	Barberena	27/11/2018	27/11/2018			
	150	Zacapa	Cabañas	14/11/2018	14/11/2018			
Convivencia Activa	200	Chimaltenango	Tecpán Guatemala	31/08/2018	31/08/2018			
	200	Sacatepéquez	San Lucas Sacatepéquez	28/09/2018	28/09/2018			
Día de la Madre	303	Jutiapa	Agua Blanca	19/05/2018	19/05/2018			
Festival Mujer Actíivate	472	Guatemala	Guatemala	22/11/2018	22/11/2018			
Súper Clase	505	Guatemala	Santa Catarina Pinula	15/06/2018	15/06/2018			
Taller de Sensibilización	325	Alta_Verapaz	Panzós	20/08/2018	20/08/2018			
	79	Alta_Verapaz	Senahú	21/08/2018	21/08/2018			
	95	Alta_Verapaz	Tactic	22/08/2018	22/08/2018			
	75	Chiquimula	Camotán	7/09/2018	7/09/2018			
	100	Escuintla	Escuintla	23/05/2018	23/05/2018			
	102	Izabal	Morales	13/11/2018	13/11/2018			
	200	Jalapa	Monjas	26/11/2018	26/11/2018			
	105	Jutiapa	Asunción Mita	27/11/2018	27/11/2018			
	105	Jutiapa	Yupiltepeque	27/11/2018	27/11/2018			
	105	Jutiapa	Conguaco	28/11/2018	28/11/2018			
	105	Jutiapa	Comapa	28/11/2018	28/11/2018			
	205	Santa Rosa	Cuilapa	29/11/2018	29/11/2018			
	200	Santa Rosa	Barberena	29/11/2018	29/11/2018			
	102	Zacapa	Zacapa	16/11/2018	16/11/2018			
	107	Zacapa	Huite	16/11/2018	16/11/2018			
102	Zacapa	Teculután	17/11/2018	17/11/2018				
Torneo Coreográfico	401	Guatemala	Guatemala	16/11/2018	16/11/2018			

Prioridad		Construcción, ampliación y mejoramiento de infraestructura deportiva y recreativa						
Centro de Costo		Dirección y coordinación						
Dirección Técnica Responsable		Dirección de Infraestructura Física						
Programación					Población			Vinculación Institucional
Población								
Tipo de proyecto	Meta programada	Departamento priorizado	Municipio Priorizado	Tiempo estimado de realización	Población Objetivo	Población Elegible	(*)	
Ampliación de instalaciones deportivas y recreativas	2,500	Quetzaltenango	San Miguel Sigüila	12 meses	Población en general	Comunidades aledañas		Agenda Nacional K'atun Nuestra Guatemala 2032: Eje de Bienestar para la Gente
Construcción cancha polideportiva	600	Quiché	Playa grande Ixcán	3 meses				
Construcción instalaciones deportivas y recreativas	2,000	Jutiapa	Agua Blanca, Cabecera Municipal	6 meses				
Construcción instalaciones deportivas y recreativas	2,000		Colonia California Asunción Mita	6 meses				
Construcción cancha polideportiva	600		Caserío la Torera, Aldea Santa Gertrudis, Agua Blanca	3 meses				
Construcción cancha polideportiva	600		Aldea Monterrico, Agua Blanca	3 meses				
Construcción instalaciones deportivas y recreativas	2,000	Retalhuleu	San Andrés Villa Seca	6 meses				
Construcción parque deportivo y recreativo	1,500	Petén	San Benito	3 meses				
Construcción instalaciones deportivas y recreativas	10,120	Chimaltenango	San Juan Comalapa	12 meses				
Ampliación de instalaciones deportivas y recreativas	2,000		Tecpán Pachulalí	6 meses				
Construcción de instalaciones deportivas y recreativas	2,000		Tecpán Aldea Xejavi	6 meses				
Construcción instalaciones deportivas y recreativas	2,000	Suchitepéquez	San José la Máquina	6 meses				



Prioridad		Construcción, ampliación y mejoramiento de infraestructura deportiva y recreativa						
Centro de Costo		Dirección y coordinación						
Dirección Técnica Responsable		Dirección de Infraestructura Física						
Programación					Población			Vinculación Institucional
Población								
Tipo de proyecto	Meta programada	Departamento priorizado	Municipio Priorizado	Tiempo estimado de realización	Población Objetivo	Población Elegible	(*)	
Ampliación instalaciones deportivas y recreativas	5,227	Sololá	Santa Lucía Utatlán	Depende de las características del proyecto				
Construcción instalaciones deportivas y recreativas	2,000	Santa Rosa	Santa María Ixhuatán	6 meses				
Construcción cancha polideportiva	600	Guatemala	Palencia	3 meses				
Ampliación de instalaciones deportivas y recreativas	1,800		Guatemala	6 meses				
Ampliación de instalaciones deportivas y recreativas	10,000		Mixco	18 meses				
Construcción instalaciones deportivas y recreativas	2,000	Baja Verapaz	Salamá	6 meses				
Construcción instalaciones deportivas y recreativas	2,000	San Marcos	Malacatán	6 meses				
Construcción instalaciones deportivas y recreativas	2,000	Alta Verapaz	San Juan Chamelco	6 meses				

Intervenciones Prioritarias y Representativas, Dirección General de Desarrollo Cultural y Fortalecimiento de las Culturas							
Dirección Técnica Responsable			Dirección Técnica de Participación Ciudadana				
Programación				Población		Vinculación Institucional	
Nombre del Proyecto	Meta Programada	Departamento Priorizado	Municipio del Departamento Priorizado	Fecha de Inicio y Fin del Proyecto	Población Objetivo		Población Elegible
Implementación Decreto 81-2002	150 Personas	Huehuetenango		Mar-2018 OCT- 2018	Población en General	Adultos Comunitario, Empleados Públicos y Jóvenes de 13 a 18 años	
		Petén					
		Alta Verapaz					
		Baja Verapaz					
		Chiquimula					
		Guatemala					
		Izabal					
		Jutiapa					
		Quiché					
		Santa Rosa					
		Sololá					
Culturas Vivas Comunitarias y Pueblos Originarios	410 Personas	Sacatepéquez		Ene-2018 Dic-2018	Población General	Organizaciones Culturales comunitarias y Jóvenes de 13 a 18 años	
		Quetzaltenango					
		Jutiapa					
		Alta Verapaz					
		Sololá					

Dirección Técnica Responsable			Dirección Técnica de Diversidad Cultural				
Programación				Población		Vinculación Institucional	
Nombre del Proyecto	Meta Programada	Departamento Priorizado	Municipio del Departamento Priorizado	Fecha de Inicio y Fin del Proyecto	Población Objetivo		Población Elegible
Revitalización de las Culturas en condiciones de vulnerabilidad	2,975 Personas	Petén		Ene-2018 Nov-2018	Población en General	Niños y Jóvenes estudiantes de primaria, básicos y diversificado	
		Suchitepéquez					
		Santa Rosa					
		Baja Verapaz					
		Izabal					

Dirección Técnica Responsable			Dirección Técnica de Fortalecimiento de la Identidad				
Programación				Población		Vinculación Institucional	
Nombre del Proyecto	Meta Programada	Departamento Priorizado	Municipio del Departamento Priorizado	Fecha de Inicio y Fin del Proyecto	Población Objetivo		Población Elegible
Revitalización de las Culturas en condiciones de vulnerabilidad	580 Personas	Huehuetenango		Mar-2018 oct-2018	Población en General	Organizaciones Culturales comunitarias y Jóvenes de 13 a 18 años	
		Quetzaltenango					
		Alta Verapaz					
		Totonicapán					
		Guatemala					

## 10. Programación de Intervenciones Específicas

### 10.1 Dirección General de las Artes

PRODUCCIÓN E INTERVENCIONES ESPECÍFICAS		META FÍSICA	UNIDAD DE MEDIDA	UBICACIÓN GEOGRÁFICA	
				DEPARTAMENTO	MUNICIPIO
PRODUCTO	Dirección y coordinación	12	Documento	Guatemala	Guatemala
PRODUCTO	Entidades de arte y cultura que reciben aportes por convenios bilaterales	1	Documento	Guatemala	Guatemala
PRODUCTO	Personas formadas en las diferentes disciplinas del arte.	10,431	Persona	Multidepartamental	Multimunicipal

PRODUCCIÓN E INTERVENCIONES ESPECÍFICAS		META FÍSICA	UNIDAD DE MEDIDA	UBICACIÓN GEOGRÁFICA	
				DEPARTAMENTO	MUNICIPIO
<b>SUBPRODUCTO</b>	<i>Personas beneficiadas con formación profesional en las diferentes disciplinas del arte</i>	7131	Persona	Multidepartamental	Multimunicipal
<b>SUBPRODUCTO</b>	<i>Personas beneficiadas con formación básica en las diferentes disciplinas del arte</i>	3300	Persona	Multidepartamental	Multimunicipal
<b>PRODUCTO</b>	<b>Conciertos y presentaciones de Instituciones Artísticas en beneficio de personas</b>	<b>431</b>	<b>Evento</b>	Multidepartamental	Multimunicipal
<b>SUBPRODUCTO</b>	Presentaciones de instituciones artísticas en beneficio de personas.	147	Evento	Multidepartamental	Multimunicipal
<b>SUBPRODUCTO</b>	<i>Conciertos de Instituciones Artísticas en beneficio de personas</i>	284	Evento	Multidepartamental	Multimunicipal
OSN <sup>7</sup> Temporada Didáctica		17	Evento	Guatemala Jalapa	Guatemala San Pedro Pínula
Temporada Oficial		9	Evento	Guatemala	Guatemala
Temporada Popular		8	Evento	Guatemala	Guatemala
Temporada Extraordinaria		10	Evento	Guatemala	Guatemala
Temporada de Cámara		10	Evento	Guatemala	Guatemala
Temporada Navideña		4	Evento	Guatemala	Guatemala
MCBA <sup>8</sup> Temporada del Mes de la Marimba		6	Evento	Guatemala	Guatemala
Temporada Cuaresmal		4	Evento	Guatemala	Guatemala
Temporada Escolar		3	Evento	Guatemala	Guatemala
Temporada Festival Internacional de la Marimba		3	Evento	Guatemala	Guatemala
Temporada Universitaria		4	Evento	Guatemala	Guatemala
Temporada Internacional		4	Evento	Argentina	Buenos Aires
Temporada Departamental		8	Evento	Quetzaltenango Quiche Totonicapán San Marcos	Quetzaltenango Santa Cruz del Quiche Totonicapán San Marcos
Temporada Festival de Marimbas Escolares		4	Evento	Guatemala	Guatemala
Temporada Social		4	Evento	Guatemala	Guatemala
Temporada Navideña		8	Evento	Guatemala Sacatepéquez	Guatemala Antigua Guatemala Ciudad Vieja
MCPN <sup>9</sup> Temporada Didáctica		14	Evento	Guatemala Sacatepéquez Retalhuleu Jalapa San Marcos	Guatemala, Amatitlán Antigua Guatemala Nuevo San Carlos San Luis Jilotepeque San Marcos

<sup>7</sup> Orquesta Sinfónica Nacional

<sup>8</sup> Marimba de Concierto de Bellas Artes

<sup>9</sup> Marimba de Concierto del Palacio Nacional

PRODUCCIÓN E INTERVENCIONES ESPECÍFICAS	META FÍSICA	UNIDAD DE MEDIDA	UBICACIÓN GEOGRÁFICA	
			DEPARTAMENTO	MUNICIPIO
			Escuintla	Escuintla
Temporada por la Mujer	2	Evento	Guatemala Quetzaltenango	Guatemala Cantel
Temporada Departamental	7	Evento	Santa Rosa Retalhuleu Quetzaltenango Jalapa San Marcos Chimaltenango Quetzaltenango	San Rafael las Flores Retalhuleu Quetzaltenango Jalapa San Marcos Tecpán Guatemala La Esperanza
Temporada de Gala	6	Evento	Guatemala	Guatemala
Temporada Internacional	1	Evento	Centro América	Centro América
Temporada Extraordinaria	17	Evento	Guatemala	Guatemala
Temporada Navideña	3	Evento	Guatemala	Guatemala
MFC <sup>10</sup> Marimba en la ciudad	17	Evento	Guatemala	Guatemala
Caminos de Hormigo	7	Evento	Suchitepéquez Chimaltenango Quetzaltenango Baja Verapaz Sacatepéquez	Chicacao Patzicía Quetzaltenango Salamá y San Jerónimo San Lucas y Sumpango
Celebración Día de la Marimba	2	Evento	Guatemala	Guatemala
Proyección Internacional	6	Evento	Canadá Suecia Noruega Estonia	Canadá Suecia Noruega Estonia
Temporada Didáctica	10	Evento	Guatemala	Guatemala
Celebración Día de la Mujer	2	Evento	Guatemala	Guatemala
Aniversario Marimba Femenina de Concierto	1	Evento	Guatemala	Guatemala
Tocando Corazones	5	Evento	Guatemala Sacatepéquez Escuintla	Guatemala y Villa Nueva Antigua Guatemala Escuintla
Temporada Navideña	3	Evento	Guatemala	Guatemala
Temporada Extraordinaria	10	Evento	Multidepartamental	Multimunicipal
CNG <sup>11</sup> Temporada del Amor y la Amistad	9	Evento	Guatemala Baja Verapaz Alta Verapaz Izabal	Guatemala Salamá Cobán Livingston
Temporada Sacra	7	Evento	Guatemala Sacatepéquez	Guatemala San Lucas
Temporada Didáctica	6	Evento	Guatemala Baja Verapaz Alta Verapaz Jalapa Izabal	Guatemala Salamá Cobán San Pedro Pínula Puerto Barrios
Conciertos Populares	3	Evento	Jalapa Totonicapán	San Pedro Pínula Totonicapán
Temporada de Gala	4	Evento	Guatemala Quetzaltenango Izabal	Guatemala Quetzaltenango Puerto Barrios
Festival de Música "Guatecoral"	5	Evento	Guatemala	Guatemala
Festivales "Corales"	2	Evento	Guatemala	Guatemala

<sup>10</sup> Marimba Femenina de Concierto

<sup>11</sup> Coro Nacional de Guatemala

PRODUCCIÓN E INTERVENCIONES ESPECÍFICAS	META FÍSICA	UNIDAD DE MEDIDA	UBICACIÓN GEOGRÁFICA	
			DEPARTAMENTO	MUNICIPIO
Concierto de Aniversario	1	Evento	Guatemala	Guatemala
Temporada Universitaria	2	Evento	Guatemala	Guatemala
Temporada Navideña	5	Evento	Guatemala Sacatepéquez	Guatemala Antigua Guatemala
BNG <sup>12</sup> Temporada Infantil	3	Evento	Guatemala	Guatemala
Temporada Escolar	3	Evento	Guatemala	Guatemala
Temporada Oficial	8	Evento	Guatemala	Guatemala
Temporada Departamental	16	Evento	Sacatepéquez Escuintla Quetzaltenango Santa Rosa Jalapa El Progreso Chiquimula Chimaltenango	San Lucas y Pastores Escuintla Quetzaltenango Cuilapa Jalapa Guastatoya Chiquimula Tecpán Guatemala
Presentaciones Populares, Internacionales y Diversas	12	Evento	Guatemala El Salvador	Guatemala San Salvador
Temporada Navideña	8	Evento	Guatemala	Guatemala
BMF <sup>13</sup> Temporada Extraordinaria	47	Evento	Guatemala Sacatepéquez	Guatemala San Lucas y Antigua Guatemala
Temporada Escolar	10	Evento	Guatemala Sacatepéquez	Guatemala San Lucas
Temporada Internacional	3	Evento	República Dominicana	Santo Domingo
Temporada Infantil	4	Evento	Guatemala	Guatemala
Temporada Dominical	5	Evento	Guatemala	Guatemala
Temporada Contemporánea	2	Evento	Guatemala	Guatemala
Temporada Patria	3	Evento	Guatemala	Guatemala
Temporada Familiar	6	Evento	Guatemala	Guatemala
Temporada Navideña	5	Evento	Guatemala	Guatemala
Temporada Social	11	Evento	Guatemala	Guatemala
Festival de las Culturas y el Deporte	3	Evento	Guatemala Jalapa Sacatepéquez	Guatemala Jalapa Ciudad Vieja
CCMAA <sup>14</sup> Temporadas Familiares	44	Persona	Guatemala	Guatemala
Temporadas Escolares	10	Persona	Guatemala	Guatemala
Temporadas Infantiles	6	Persona	Guatemala	Guatemala
Temporadas de Fin de Semana	6	Persona	Guatemala	Guatemala
Producciones nacionales, internacionales y protocolarias	733	Persona	Guatemala	Guatemala
Organización de Festival de Junio: Música, Danza, Teatro, Plástica y Cine.	71	Persona	Guatemala	Guatemala

<sup>12</sup> Ballet Nacional de Guatemala

<sup>13</sup> Ballet Moderno y Folklorico

<sup>14</sup> Centro Cultural Miguel Ángel Asturias

PRODUCCIÓN E INTERVENCIONES ESPECÍFICAS	META FÍSICA	UNIDAD DE MEDIDA	UBICACIÓN GEOGRÁFICA	
			DEPARTAMENTO	MUNICIPIO
Encuentro Artístico Efraín por Siempre.	3	Persona	Guatemala	Guatemala
TBA <sup>15</sup> Actividades Diversas	250	Persona	Guatemala	Guatemala
CCE <sup>16</sup> Conciertos de Marimba	78	Persona	Escuintla	Escuintla La Democracia
Difusión de la Marimba en Programas Televisivos	2	Persona	Escuintla	Escuintla
Conferencia para la Difusión de Marimba	8	Persona	Escuintla	Escuintla
Exposiciones Artísticas Culturales	2	Persona	Escuintla	Escuintla
Festivales de Arte	2	Persona	Escuintla	Escuintla
Presentaciones Artísticas	2	Persona	Escuintla	Escuintla
Conmemoraciones artísticas	3	Persona	Escuintla	Escuintla
Encuentros culturales	7	Persona	Escuintla	Escuintla
Concursos de Declamación, Oratoria, Baile y Canto	4	Persona	Escuintla	Escuintla
Homenaje a personajes que difunde la cultura y arte	2	Persona	Escuintla	Escuintla
Capacitaciones en el ámbito artísticos	2	Persona	Escuintla	Escuintla
Homenaje a personajes que Difunde cultura y arte	1	Persona	Escuintla	Escuintla
Concesiones de Auditorium para la difusión del arte y la cultura	20	Persona	Escuintla	Escuintla
Concesiones de Salón de Arcos para la difusión del arte y la cultura	9	Persona	Escuintla	Escuintla
Concesiones de espacios de artesanías	12	Persona	Escuintla	Escuintla
EC <sup>17</sup> Donación de libros	57,576	Persona	Quetzaltenango Chimaltenango Guatemala Chiquimula Suchitepéquez Izabal Huehuetenango Zacapa El Progreso Sacatepéquez Escuintla Santa Rosa	Quetzaltenango Chimaltenango Guatemala y Fraijanes San Jacinto Santo Domingo Suchitepéquez Puerto Barrios Santa Eulalia y San Antonio Huista Las Flores Sanarate Sacatepéquez Escuintla Santa Rosa
Venta de libros	3,381	Persona	Multidepartamental	Multimunicipal
Promoción de la literatura guatemalteca	8	Persona	Guatemala Quetzaltenango El Salvador República Dominicana Cuba	Guatemala Quetzaltenango El Salvador Santo Domingo La Habana

<sup>15</sup> Teatro de Bellas Artes

<sup>16</sup> Centro Cultural de Escuintla

<sup>17</sup> Editorial Cultura

PRODUCCIÓN E INTERVENCIONES ESPECÍFICAS	META FÍSICA	UNIDAD DE MEDIDA	UBICACIÓN GEOGRÁFICA	
			DEPARTAMENTO	MUNICIPIO
CREP <sup>18</sup> Inspecciones a espectáculos Públicos	1,900	Documento	Guatemala Sacatepéquez El Progreso Alta Verapaz Baja Verapaz Petén Izabal Jutiapa Jalapa Santa Rosa Escuintla Suchitepéquez Retalhuleu Quetzaltenango San Marcos Sololá Quiché Huehuetenango Tonicapán Chimaltenango Chiquimula	Guatemala Antigua Guatemala Guastatoya Cobán Salamá Flores, Santa Elena y San Benito Puerto Barrios Jutiapa Jalapa Cuilapa y Barberena Escuintla Mazatenango Retalhuleu Quetzaltenango y Coatepeque San Marcos y San Pedro Panajachel y San Pedro Santa Cruz del Quiché Huehuetenango Tonicapán Chimaltenango Chiquimula
DACA <sup>19</sup> Artistas y literatos independientes que reciben asistencia técnica y organizativa	83	Persona	Multidepartamental	Multimunicipal
Artistas y literatos que reciben reconocimientos por su labor artística y cultural	104	Persona	Multidepartamental	Multimunicipal

PRODUCCIÓN E INTERVENCIONES ESPECÍFICAS	META FÍSICA	UNIDAD DE MEDIDA	UBICACIÓN GEOGRÁFICA		
			DEPARTAMENTO	MUNICIPIO	
<b>PRODUCTO</b>	<b>Personas beneficiadas con difusión cultural, artística y literaria.</b>	<b>58,853</b>	Persona	Multidepartamental	Multimunicipal
<b>SUBPRODUCTO</b>	Personas individuales o jurídicas beneficiadas con préstamo o arrendamiento de espacios culturales para eventos de difusión artística y cultural	1,049	Persona	Multidepartamental	Multimunicipal
<b>SUBPRODUCTO</b>	Personas beneficiadas con producción literaria.	57,576	Persona	Multidepartamental	Multimunicipal
<b>SUBPRODUCTO</b>	Personas beneficiadas con eventos artísticos y culturales organizados.	228	Persona	Multidepartamental	Multimunicipal

## 10.2 Dirección General del Patrimonio Cultural y Natural

PRODUCCIÓN E INTERVENCIONES ESPECÍFICAS	META FÍSICA	UNIDAD DE MEDIDA	UBICACIÓN GEOGRÁFICA	
			DEPARTAMENTO	MUNICIPIO
<b>PRODUCTO</b>	<b>Dirección y coordinación</b>	<b>12</b>	Guatemala	Guatemala
<i>SUBPRODUCTO</i>	<i>Dirección y coordinación</i>			
<b>INTERVENCIÓN ESPECÍFICA</b>	Administrar y gestionar el Recurso Humano, materiales técnicos, Administrativos y financieros, para el funcionamiento del Viceministerio de Patrimonio Cultural y Natural.	12		

<sup>18</sup> Control y Regulación de Espectáculos Públicos

<sup>19</sup> Departamento de Apoyo a la Creación Artística

PRODUCCIÓN E INTERVENCIONES ESPECIFICAS		META FISICA	UNIDAD DE MEDIDA	UBICACIÓN GEOGRAFICA	
				DEPARTAMENTO	MUNICIPIO
<b>PRODUCTO</b>	<b>Registro de bienes culturales en beneficio de personas y entidades</b>	<b>4,000</b>	<b>Registro</b>		
SUBPRODUCTO	Registro de bienes culturales muebles e inmuebles en beneficio de personas individuales y jurídicas	4,000	Registro	Guatemala	Guatemala
INTERVENCIONES ESPECIFICAS	Funcionamiento administrativo y técnico para el registro de bienes culturales				
SUBPRODUCTO 2	Registro en Atlas Arqueológico de Guatemala de áreas identificadas	10	Documento	Guatemala, Petén	Guatemala, Petén
INTERVENCIONES ESPECIFICAS	Conservación y protección del patrimonio arqueológico a través del inventario, georreferenciación e investigación de los centros prehispánicos del país				
<b>PRODUCTO</b>	<b>Visitantes atendidos en parques, sitios arqueológicos y zonas de rescate cultural y natural</b>	<b>512,980</b>	<b>Persona</b>		
SUBPRODUCTO 1	Visitantes atendidos en parques, sitios arqueológicos y zonas de rescate cultural y natural	512,980	Persona	Guatemala, Chimaltenango, Petén, Retalhuleu, Quiché, Huehuetenango	Guatemala, Chimaltenango, Petén, Retalhuleu, Quiché, Huehuetenango
INTERVENCIONES ESPECIFICAS	1 protección, conservación y puesta en valor 2 Investigación, laboratorio de análisis, restauración, mantenimiento, documentación y acondicionamiento en sitios y zonas de rescate arqueológico				
<b>PRODUCTO</b>	<b>Visitantes atendidos en los museos</b>	<b>350,260</b>	<b>Persona</b>		
SUBPRODUCTO 1	Visitantes atendidos en los museos	350,260	Persona	Guatemala, Sacatepéquez, Petén, Escuintla	Guatemala, Sacatepéquez, Petén, Escuintla
INTERVENCIONES ESPECIFICAS	1 mantenimiento y conservación de edificios 2 Divulgación del patrimonio cultural y natural				
<b>PRODUCTO</b>	<b>Personas capacitadas para la salvaguardia del patrimonio intangible</b>	<b>800</b>	<b>Persona</b>		
SUBPRODUCTO 1	Personas capacitadas para la salvaguardia del patrimonio intangible	800	Persona	Escuintla, Santa Rosa, Chimaltenango	Escuintla, Santa Rosa, Chimaltenango
INTERVENCIONES ESPECIFICAS	Taller y/o Charlas Salvaguardia del Patrimonio Intangible de la Nación				
<b>PRODUCTO</b>	<b>Usuarios beneficiados con el patrimonio bibliográfico y documental</b>	<b>60,158</b>	<b>Persona</b>		
SUBPRODUCTO	Usuarios beneficiados con el patrimonio bibliográfico y documental	60,158	Persona	Guatemala	Guatemala
INTERVENCIONES ESPECIFICAS	1 atención a usuarios 2 Conservación, protección y preservación del patrimonio bibliográfico y documental				
<b>PRODUCTO</b>	<b>Visitantes atendidos en el Parque Nacional Tikal</b>	<b>306,978</b>	<b>Persona</b>		
SUBPRODUCTO 1	Visitantes atendidos en el Parque Nacional Tikal	306,978	Persona	Petén	Petén
INTERVENCIONES ESPECIFICAS	*Protección, conservación y puesta en valor *Investigación, laboratorio de análisis, restauración, mantenimiento, documentación y acondicionamiento en sitios y zonas de rescate arqueológico				
<b>PRODUCTO</b>	<b>Conservación y restauración de bienes culturales muebles e inmuebles</b>	<b>3,543</b>	<b>Metro 2</b>		
SUBPRODUCTO 1	Restauración de bienes culturales muebles	15	Mueble	Ciudad Guatemala	Ciudad Guatemala



PRODUCCIÓN E INTERVENCIONES ESPECÍFICAS		META FÍSICA	UNIDAD DE MEDIDA	UBICACIÓN GEOGRÁFICA	
				DEPARTAMENTO	MUNICIPIO
INTERVENCIONES ESPECÍFICAS	Conservación, restauración, protección y rescate del patrimonio cultural de bienes muebles				
SUBPRODUCTO 2	Restauración y conservación de bienes culturales inmuebles	3,543	Metro 2	El Progreso, Sacatepéquez, Quetzaltenango, Sololá, Ciudad Guatemala.	El Progreso, Sacatepéquez, Quetzaltenango, Sololá, Ciudad Guatemala.
INTERVENCIONES ESPECÍFICAS	Restauración de bienes culturales inmuebles				
PRODUCTO	<b>Restauración y preservación de edificios y monumentos prehispánicos</b>	<b>2,148</b>	<b>Metro 2</b>	Petén	Petén
SUBPRODUCTO	Restauración y preservación de edificios y monumentos prehispánicos	2,148	Metro 2		
INTERVENCIONES ESPECÍFICAS	Restauración y preservación de edificios y monumentos prehispánicos				
PROGRAMA 99	Entidades de patrimonio cultural que reciben aportes por convenios bilaterales	6	Documento	Guatemala, Sacatepéquez	Guatemala, Sacatepéquez

### 10.3 Dirección General del Deporte y Recreación

PRODUCCIÓN E INTERVENCIONES ESPECÍFICAS		META FÍSICA	UNIDAD DE MEDIDA	UBICACIÓN GEOGRÁFICA	
				DEPARTAMENTO	MUNICIPIO
PRODUCTO	<b>002 - Personas beneficiadas con actividades deportivas no escolares, no federadas y de recreación.</b>	55,952	Personas	Multidepartamental	Multimunicipal
SUBPRODUCTO	<b>Niños y niñas de 4 a 13 años atendidos con actividades deportivas y recreativas.</b>				
INTERVENCIONES ESPECÍFICAS	Actividad "Antorcha recreate por la paz en pro de la niñez"	400	Personas	Guatemala	Guatemala
	Actividad "Día mundial contra la diabetes)	800		Escuintla	San Vicente Pacaya
	Actividad "Programa comunitario y educativo"	74		Guatemala	Guatemala
	Actividad "Regalando una sonrisa"	350		Quetzaltenango	Quetzaltenango
	Actividad "Un tiempo de recreación para la niñez"	208		Guatemala	Guatemala
	Actividad "Un tiempo familiar para niños y niñas"	180		Guatemala	Guatemala
	Actividad "Visita a los albergues"	534		Escuintla	Escuintla
		413		Sacatepéquez	Alotenango
	Actividad "XXI aniversario de UNAERC"	113		Guatemala	Guatemala
	Actividad Feria Infantil	350		Sololá	San Pedro la Laguna
	Actividad Recreativa "Actividad Recreativa de Verano"	200		Escuintla	Palín
		55			San Juan Ixcay
		265			San Mateo Ixtatán
	Actividad Recreativa "Actividades Deportivas y Recreativas"	640			San Miguel Acatán
		500			San Rafael la Independencia
		299			Santa Eulalia
		185			Soloma
Actividad Recreativa "Actividades en Pro del Deporte y la Recreación Pacífica"	458	Guatemala	San Miguel Petapa		
Actividad Recreativa "Caminata por la Libertad"	25	Guatemala	Guatemala		
Actividad Recreativa "Conmemoración del Día Mundial de la Lucha Contra el Cáncer de Cérvix 2018"	200	Guatemala	Guatemala		
Actividad Recreativa "Convivencia"	280	Guatemala	Guatemala		

PRODUCCIÓN E INTERVENCIONES ESPECÍFICAS		META FÍSICA	UNIDAD DE MEDIDA	UBICACIÓN GEOGRÁFICA	
PRODUCTO	SUBPRODUCTO			DEPARTAMENTO	MUNICIPIO
002 - Personas beneficiadas con actividades deportivas no escolares, no federadas y de recreación.	Niños y niñas de 4 a 13 años atendidos con actividades deportivas y recreativas.	55,952	Personas	Multidepartamental	Multimunicipal
	Familiar"	150		Quetzaltenango	Salcajá
	Actividad Recreativa "Festival de Educación Económico-Financiera en la semana Mundial del Dinero"	1,850		Guatemala	Guatemala
	Actividad Recreativa "Lanzamiento de la Vacuna Contra el Cáncer de Útero"	75		Guatemala	Guatemala
	Actividad Recreativa "Promover la práctica de la actividad física, el deporte y la recreación"	300		Quetzaltenango	Cantel
		800			Olintepeque
	Actividad Recreativa Caminata por la Educación	400		Guatemala	Guatemala
	Actividad recreativa Día de la Familia y el Aniversario del Jardín Infantil	75		Sacatepéquez	Santa Lucía Milpas Altas
	Actividad Recreativa Día de Recreación Familiar	30		Guatemala	Guatemala
	Actividad Recreativa Festival Infantil	450		Sololá	Sololá
	Actividad Recreativa Festival Municipal Infantil del Deporte y la Recreación	250		Huehuetenango	Barillas
	Actividad recreativa Mes de la salud reproductiva	1,250		Guatemala	Guatemala
	Actividad recreativa Prevención Fest	300		Guatemala	Villa Nueva
	Actividad recreativa Tarde Recreativa	300		Alta Verapaz	San Juan Chamelco
	Actividad Recreativa Un tiempo de recreación a nuestra niñez	690		Guatemala	Guatemala
	Actividad recreativa Un tiempo de recreación para la niñez	552		Guatemala	Guatemala
	Actividad recreativa Tercera feria de la salud	35		Guatemala	Guatemala
	Albergues Temporales	30		Guatemala	Guatemala
	Celebración del día del niño	535		Sololá	San Pedro la Laguna
	Celebración Día de la Niña (11 de Octubre: Equidad de Género)	400		Alta Verapaz	Panzós
		300		Izabal	El Estor
		450		Alta Verapaz	Panzós
		450		Baja Verapaz	Rabinal
		2,000		Chimaltenango	San Andrés Itzapa
		250		Chiquimula	San Juan Ermita
		550		El Progreso	El Júcaro
		400		Escuintla	San Vicente Pacaya
		600		Guatemala	Guatemala
		200			Mixco
		600		Huehuetenango	Santa Eulalia
		300		Jalapa	San Carlos Alzatate
		3,000		Jutiapa	Jalpatagua
		1,100		Petén	El Chal
		600		Quetzaltenango	Coatepeque
		185		Retalhuleu	Santa Cruz Muluá
		665		Sacatepéquez	Sumpango
		500		San Marcos	Esquipulas Palo Gordo
		1,800		Santa Rosa	Santa María Ixhuatán
		450		Sololá	San Andrés Semetabaj
		250		Suchitepéquez	Santo Tomás la Unión
		600		Totonicapán	Santa María Chiquimula
		500			Cabañas
		600		Zacapa	Teculután
	Clausura de curso de vacaciones	50		Guatemala	Guatemala
	Conmemoración: Día Mundial Contra el Trabajo Infantil (12 de Junio) Retalhuleu	450		Retalhuleu	San Sebastián
		300			Santa Cruz Muluá
	Conmemoración: Día Nacional de la no Violencia Contra la Niñez (13 de Marzo) Guatemala	700		Guatemala	Guatemala
	Inauguración de Curso de Vacaciones	60		Guatemala	Guatemala
	Juegos Recreativos de Feria	2,140		Izabal	Puerto Barrios
		1,000		Jutiapa	Santa Catarina Mita

PRODUCCIÓN E INTERVENCIONES ESPECÍFICAS		META FÍSICA	UNIDAD DE MEDIDA	UBICACIÓN GEOGRÁFICA	
PRODUCTO	SUBPRODUCTO			DEPARTAMENTO	MUNICIPIO
002 - Personas beneficiadas con actividades deportivas no escolares, no federadas y de recreación.	Niños y niñas de 4 a 13 años atendidos con actividades deportivas y recreativas.	55,952	Personas	Multidepartamental	Multimunicipal
		110		Quetzaltenango	Cajolá
		350			
		300		Quiché	Chiché
		1,000			Joyabaj
		165		Santa Rosa	Barberena
		116		Suchitepéquez	Samayac
					San Gabriel
	Mañana recreativa	250		Huehuetenango	Colotenango
	Motricidad en las etapas de infancia, niñez y adolescencia	655		Quiché	Ixcán
		200		Escuintla	Nueva Concepción
	Muévete al Ritmo de la Música	600		Quetzaltenango	Cabricán
		300		San Marcos	La Blanca
		300		Suchitepéquez	Pueblo Nuevo
	Rally's Recreativos	150		Alta Verapaz	Santa Cruz Verapaz
		50		Escuintla	Escuintla
		600		Huehuetenango	Santa Eulalia
		175		Jutiapa	Quesada
		150			Zapotitlán
		1,150		Quetzaltenango	Salcajá
		200		Retalhuleu	El Asintal
		400		Suchitepéquez	Río Bravo
		125		Zacapa	San Diego
		Campeonato de Cheerleaders	100		Chimaltenango
	Encuentro Nacional de Baile	200		Chimaltenango	Chimaltenango
		100		Jutiapa	Jutiapa
	Carrera de Orientación	50		Jutiapa	Jutiapa
		100		Guatemala	Guatemala
	Campeonato de Bandas	100		Guatemala	Guatemala
	Carrera 5k Juventud	100		Santa Rosa	Barbarena
		100		Izabal	Puerto Barrios
	Día de la Juventud 5k Neón	100		Guatemala	Guatemala
	Juegos Pre Deportivos	100		Escuintla	San Vicente Pacaya
	Centro permanente	4,000		Multidepartamental	Multimunicipal
	APOYO A LAS ACTIVIDADES SUSTANTIVAS	210		Chimaltenango	Chimaltenango
		134		Escuintla	Escuintla
		1,804		Guatemala	Guatemala
		300		Huehuetenango	San Sebastián Huehuetenango
		137		Sacatepéquez	Alotenango
		500		Sololá	Panajachel
		200		Zacapa	San Diego
	Actividad Recreativa Interna "Celebración Día del Niño"	250		Izabal	Los Amates
		300		Quiché	Chicamán
	Actividad Recreativa Interna "Juegos Recreativos de Feria"	200		Quetzaltenango	San Miguel Siguilá
	Movimiento y Recreación "Verte sonreír me hace feliz"	800		Guatemala	Guatemala

PRODUCCIÓN E INTERVENCIONES ESPECÍFICAS		META FÍSICA	UNIDAD DE MEDIDA	UBICACIÓN GEOGRÁFICA	
PRODUCTO	SUBPRODUCTO			DEPARTAMENTO	MUNICIPIO
002 - Personas beneficiadas con actividades deportivas no escolares, no federadas y de recreación.	Personas del sector laboral beneficiadas con acceso a la realización de actividades físicas, deportivas y recreativas.	46,050	Personas	Multidepartamental	Multimunicipal
INTERVENCIONES ESPECÍFICAS	Actividad "Jornada Médica"	700		Jutiapa	Santa Catarina Mita
	Campeonatos Deportivos	75		Alta Verapaz	Cobán
		168		Guatemala	Guatemala

PRODUCCIÓN E INTERVENCIONES ESPECÍFICAS		META FÍSICA	UNIDAD DE MEDIDA	UBICACIÓN GEOGRÁFICA	
PRODUCTO	SUBPRODUCTO			DEPARTAMENTO	MUNICIPIO
002 - Personas beneficiadas con actividades deportivas no escolares, no federadas y de recreación.	Personas del sector laboral beneficiadas con acceso a la realización de actividades físicas, deportivas y recreativas.	46,050	Personas	Multidepartamental	Multimunicipal
		50		Izabal	Puerto Barrios
		80		Quiché	Santa Cruz del Quiché
	Carrera de Obstáculos	300		Izabal	Puerto Barrios
	Celebración del Día del Padre	200		Guatemala	Guatemala
	Muévete y Haz el Cambio	125		Alta Verapaz	Lanquín
		70			San Pedro Carchá
		50		Baja Verapaz	Cubulco
		50			Granados
		75		Chiquimula	Chiquimula
		83		Guatemala	Guatemala
		152			Mixco
		55			Villa Canales
		75			Villa Nueva
		170		Izabal	El Estor
		500			Los Amates
		200			Morales
		45			Puerto Barrios
		200		Jutiapa	Jutiapa
		75			Santa Catarina Mita
		150		Quetzaltenango	Salcajá
		350		Quiché	Santa Cruz del Quiché
		80		Santa Rosa	Barberena
		70		Alta Verapaz	San Pedro Carchá
		725		Chiquimula	Chiquimula
	200		Guatemala	Guatemala	
	120			Guatemala	
	1,230		Izabal	Morales	
	875			Puerto Barrios	
	500		Quetzaltenango	Salcajá	
	500		Quiché	Santa Cruz del Quiché	
	26		Sacatepéquez	Antigua Guatemala	
	52		Guatemala	Villa Nueva	
	892		Guatemala	Guatemala	
	135			Guatemala	
	200			Guatemala	
	420			Guatemala	
	40			Guatemala	
	40		Guatemala		
	80		Guatemala		
	40		Guatemala		
	260		Guatemala		

PRODUCCIÓN E INTERVENCIONES ESPECÍFICAS		META FÍSICA	UNIDAD DE MEDIDA	UBICACIÓN GEOGRÁFICA	
PRODUCTO	SUBPRODUCTO			DEPARTAMENTO	MUNICIPIO
002 - Personas beneficiadas con actividades deportivas no escolares, no federadas y de recreación.	Personas del sector laboral beneficiadas con acceso a la realización de actividades físicas, deportivas y recreativas.	46,050	Personas	Multidepartamental	Multimunicipal
		175			
		845			
	Un Día sin Estrés Nuestras Raíces	15		Guatemala	Guatemala
	Zumba Master Clases	750		Guatemala	Guatemala
	Actividades s por Pase	4,620		Multidepartamental	Multimunicipal
	Campeonatos Deportivos	100		Petén	Flores
	Campeonatos Deportivos	80		Petén	San Benito
	Carrera del Trabajador	150		Petén	Flores
	Carrera del Trabajador	225		Izabal	Livingston
	Muévete y Haz El Cambio	70		Petén	San Benito
	Muévete y Haz El Cambio	230		Izabal	Santo Tomás de Castilla
	Muévete y Haz El Cambio	175		Petén	Flores
	Muévete y Haz el Cambio (EEGSA)	120		Guatemala	Guatemala
	Súper Clase Neón	500		Guatemala	Guatemala
	Súper Clase Zumba	300		Guatemala	Guatemala
	Súper Clases	40		Izabal	Santo Tomás de Castilla
	Súper Clases	1,200		Quetzaltenango	Quetzaltenango
	Súper Clases (BANTRAB)	120		Guatemala	Guatemala
	Un Día Sin Estrés	1,200		Quetzaltenango	Quetzaltenango
	Un Día Sin Estrés	40		Guatemala	Guatemala
	75 Aniversario Palacio Nacional de la Cultura	150		Guatemala	Guatemala
	Actividades s por Pase	8,860		Multidepartamental	Multimunicipal
	Carrera del Trabajador	1,000		Alta Verapaz	Cobán
	Día Mundial de la Lucha Contra el Sida	100		Guatemala	Guatemala
	Día Nacional de los Garífunas	1,000		Izabal	Puerto Barrios
	Súper Clases	500		Petén	San Benito
	Súper Clases	500		San Marcos	San Marcos
	Súper Clases (Full Dance)	500		Guatemala	Santa Catarina Pinula
	Súper Clases (Zumba)	1,000		Guatemala	Guatemala
	Un Día Sin Estrés	40		Guatemala	Guatemala
	Día Mundial de la Lucha Contra el Sida	600		Guatemala	Guatemala
	Súper Clase Neón (Zumba)	400		Quetzaltenango	Quetzaltenango
	Maratón Fitness	800		Guatemala	Guatemala
	Centros Permanentes	8,912		Guatemala	Guatemala

PRODUCCIÓN E INTERVENCIONES ESPECÍFICAS		META FÍSICA	UNIDAD DE MEDIDA	UBICACIÓN GEOGRÁFICA	
PRODUCTO	SUBPRODUCTO			DEPARTAMENTO	MUNICIPIO
002 - Personas beneficiadas con actividades deportivas no escolares, no federadas y de recreación.	Personas de 60 años y más, beneficiados con acceso a la realización de actividades físicas, deportivas y recreativas.	28,386	Personas	Multidepartamental	Multimunicipal
INTERVENCIONES	6to aniversario del Centro de mis Años	120	Personas	Guatemala	Villa Nueva

PRODUCCIÓN E INTERVENCIONES ESPECÍFICAS		META FÍSICA	UNIDAD DE MEDIDA	UBICACIÓN GEOGRÁFICA	
PRODUCTO	002 - Personas beneficiadas con actividades deportivas no escolares, no federadas y de recreación.			DEPARTAMENTO	MUNICIPIO
SUBPRODUCTO	Personas de 60 años y más, beneficiados con acceso a la realización de actividades físicas, deportivas y recreativas.	28,386	Personas	Multidepartamental	Multimunicipal
ESPECÍFICAS	Dorados de Peronia				
	Actividad Recreativa Celebración del día de la madre	60		Guatemala	Guatemala
	Caminando por mi Salud	475		Guatemala	Guatemala
	Celebrando el día del Adulto Mayor	80		Guatemala	Guatemala
	Clausura de Campeonato y Premiación	80		Guatemala	Guatemala
	Club de Baile	1,494		Guatemala	Guatemala
		520		Sacatepéquez	Santo Domingo Xenacoj
		180		Alta Verapaz	Cobán
		200		Chiquimula	Esquipulas
		99		El Progreso	Sanarate
		60		Guatemala	Guatemala
		100		Huehuetenango	La Democracia
	Como Cuando Niños	320		Izabal	Puerto Barrios
		180		Jalapa	San Pedro Pinula
		90		Jutiapa	Santa Catarina Mita
		166		Petén	San Luis
		60		Sacatepéquez	San Bartolomé Milpas Altas
		130		Santa Rosa	Barberena
		3,084		Guatemala	Guatemala
	Día del Adulto Mayor	400		Sacatepéquez	San Bartolomé Milpas Altas
		400		Zacapa	San Diego
	Elección de Madrina	360		Guatemala	Guatemala
	Feria de la salud	150		Guatemala	Guatemala
	Festival del Amor Añejo	2,000		Guatemala	Guatemala
	Proyecto "Estimulando los Recuerdos del Ayer"	476		Guatemala	Guatemala
		80		Guatemala	Palencia
		120		El Progreso	Sansare
	Rallys campeones maduros	480		Guatemala	Guatemala
		110		Guatemala	San José Pinula
		100		Sacatepéquez	San Lucas Sacatepéquez
	Recorriendo Guatemala	1,100		Sacatepéquez	Ciudad Vieja
	Súper Clase	385		Guatemala	Guatemala
	Torneos Coreográficos	742		Guatemala	Guatemala
	Como Cuando Niños	200		Izabal	Puerto Barrios
	Centros Permanentes	2,950		Guatemala	Guatemala
	Torneo Coreográfico	267		Guatemala	Guatemala
	Como cuando niños	320		Izabal	Puerto Barrios
	Club de Baile	267		Guatemala	Guatemala
	Proyecto estimulando los recuerdos del ayer	52		Guatemala	Guatemala
	Antorcha Re-Créate por la Paz	1,160		Guatemala	Guatemala
	Rally Campeones Maduros	175		Sacatepéquez	San Bartolomé Milpas Altas
	convivencia del adulto mayor	160			
	Convenciones de Interculturalidad-arte para las organizaciones de los pueblos	200			
	convivio del adulto mayor	600			
	celebracion del dulto mayor	68			
	celebracion de aniversario del palacio	150			
	conviviendo con el adulto mayor	300			
	Dia recreativo por el adulto mayor	400			
	Día del adulto mayor	200			
	Centro Permanente Adulto Mayor	2,922		Multidepartamental	Multimunicipal
		45		Chimaltenango	Patzún
		265		Guatemala	Guatemala
	Gestiones Administrativas Internas	600		Guatemala	Villa Nueva
		100		Jutiapa	Jalpatagua
		150		Sacatepéquez	San Bartolomé Milpas Altas
	Antorcha Re-Créate por la Paz	1,160		Guatemala	Guatemala
	Club de Baile	467		Guatemala	Guatemala
	Día Del Adulto Mayor	332		Guatemala	Guatemala

PRODUCCIÓN E INTERVENCIONES ESPECÍFICAS		META FÍSICA	UNIDAD DE MEDIDA	UBICACIÓN GEOGRÁFICA	
PRODUCTO				DEPARTAMENTO	MUNICIPIO
PRODUCTO	002 - Personas beneficiadas con actividades deportivas no escolares, no federadas y de recreación.				
SUBPRODUCTO	Personas de 60 años y más, beneficiados con acceso a la realización de actividades físicas, deportivas y recreativas.	28,386	Personas	Multidepartamental	Multimunicipal
		100		El Progreso	Sansare
	Rally Campeones Maduros	175		Sacatepéquez	San Bartolomé Milpas Altas
		200		Sacatepéquez	Santo Domingo Xenacoj

PRODUCCIÓN E INTERVENCIONES ESPECÍFICAS		META FÍSICA	UNIDAD DE MEDIDA	UBICACIÓN GEOGRÁFICA	
PRODUCTO				DEPARTAMENTO	MUNICIPIO
PRODUCTO	002 - Personas beneficiadas con actividades deportivas no escolares, no federadas y de recreación.	23,327	Personas	Multidepartamental	Multimunicipal
SUBPRODUCTO	Personas con discapacidad beneficiados con actividades físicas, deportivas y recreativas adaptadas.				
INTERVENCIONES ESPECÍFICAS	Actividad "Día Internacional de las personas con discapacidad"	271	Personas	Alta Verapaz	Cobán
		138		Chiquimula	Chiquimula
		143		Petén	Flores
		200			Poptún
		300		Quetzaltenango	Quetzaltenango
	Actividad "Encuentro de jóvenes ciegos nueva generación (ENCING Guatemala 2018)	220		Guatemala	Guatemala
	Actividad Recreativa	200		Guatemala	Guatemala
	Actividad Recreativa Celebración Día de la Mujer	100		Guatemala	Guatemala
	Actividad Recreativa Día Internacional del Libro y Derechos del Autor	250		Guatemala	Guatemala
	Actividad Recreativa ENCING KITS	70		Guatemala	Guatemala
	Actividad Recreativa Firma del Convenio Interinstitucional entre el MICUDE y El CONADI	110		Guatemala	Guatemala
	Actividad Recreativa Juegos Regionales Norte 2018 de Atletismo con Discapacidad	400		Alta Verapaz	Cobán
	Campeonato de Ida y Vuelta	55		Guatemala	Guatemala
	Carrera de la Luz y el Sonido	24		Huehuetenango	Huehuetenango
	Clausura para Todas las Personas Sordas	2,000		Guatemala	Guatemala
	Décimo campamento de niños y jóvenes con discapacidad	220		Guatemala	Guatemala
	Día de la Independencia	50		San Marcos	San Rafael Pié de la Cuesta
	Día de la Madre	105		Guatemala	Guatemala
	Día Internacional del Bastón Blanco	125		Guatemala	Guatemala
	Día Internacional del Síndrome de Asperger	200		Guatemala	Guatemala
	Día Internacional del Síndrome de Down	100		Guatemala	Guatemala
	Día Mundial de Concienciación sobre el Espectro Autista.	405		Guatemala	Guatemala
	Encuentro de Jóvenes Ciegos Nueva Generación (ENCING Guatemala 2018)	200		Guatemala	Guatemala
	Feria del Deporte Adaptado	220		Guatemala	Guatemala
	Feria Patronal de la Estancia de la Virgen	496		Guatemala	Guatemala
	Festival de Croos Country	150		El Progreso	San Cristóbal Acasaguastlán
	Festival de Slalom en Silla de Ruedas	100		Guatemala	Guatemala
	Festival Deportivo de Atletismo Adaptado	100		Guatemala	Guatemala
	Festival Deportivo de Baloncesto en Silla de Ruedas	280		Guatemala	Guatemala
	Festival Deportivo de Bochas	300		Guatemala	Guatemala
	Festival Deportivo de Golbol	50		Guatemala	Guatemala
	Festival Deportivo de Natación Adaptada	100		Guatemala	Guatemala
	III Campeonato Latinoamericano de Básquetbol sobre silla de ruedas	100		Guatemala	Guatemala
III Campeonato Latinoamericano Rama Femenil de Básquetbol sobre Silla de Ruedas	642	Guatemala	Guatemala		
	50	Guatemala	Guatemala		

PRODUCCIÓN E INTERVENCIONES ESPECÍFICAS		META FÍSICA	UNIDAD DE MEDIDA	UBICACIÓN GEOGRÁFICA	
PRODUCTO	SUBPRODUCTO			DEPARTAMENTO	MUNICIPIO
002 - Personas beneficiadas con actividades deportivas no escolares, no federadas y de recreación.	Personas con discapacidad beneficiados con actividades físicas, deportivas y recreativas adaptadas.	23,327	Personas	Multidepartamental	Multimunicipal
Juegos Recreativos				60	Sololá
Proyecto Ponte en mi Lugar		146		Chiquimula	Chiquimula
		150		El Progreso	Guastatoya
		150		Escuintla	Escuintla
		150		Huehuetenango	Huehuetenango
		150		Jalapa	Jalapa
		300		Jutiapa	Jutiapa
		270		Quetzaltenango	Quetzaltenango
		150		Retalhuleu	Retalhuleu
		150		Santa Rosa	Barberena
		150			Cuilapa
		150		Suchitepéquez	Mazatenango
		170		Totonicapán	Totonicapán
		150		Zacapa	Zacapa
	Segunda Carrera contra la Osteoporosis		200	Guatemala	Guatemala
	Taller dirigido a personal de CONADI		80	Guatemala	Guatemala
VI Juegos Deportivos Centroamericanos para Ciegos y Débiles Visuales		180	Guatemala	Guatemala	
Visitando Lugares Turísticos		25	Quetzaltenango	Quetzaltenango	
XXIV Aniversario Centro de Educación continuada para el Adulto con Discapacidad Auditiva		60	Guatemala	Guatemala	
Día Internacional de las Personas con Discapacidad		400	Guatemala	Guatemala	
Centros Permanente		1,000	Guatemala	Guatemala	
Gestiones Administrativas Internas		137	Guatemala	Guatemala	
		400	Chimaltenango	Comalapa	
		6,491	Guatemala	Amatitlán	
		250	Guatemala	Guatemala	
		50	Quetzaltenango	Quetzaltenango	
		350	Suchitepéquez	Mazatenango	
Caminata Recreativa		300	Suchitepéquez	Samayac	
Día Internacional del Sordo		400	Guatemala	Guatemala	
Festival de Fútbol 5 para Ciegos		100	Guatemala	Guatemala	
Festival de Voleibol Adaptado		300	Guatemala	Guatemala	
Festival Deportivo de Atletismo Adaptado		200	Guatemala	Guatemala	
Festival Deportivo de Baloncesto en Silla de Ruedas		150	Guatemala	Guatemala	
Festival Deportivo de Bochas		50	Guatemala	Guatemala	
Festival Deportivo de Golbol		100	Guatemala	Guatemala	
Ponte en Mi Lugar		134	Guatemala	Guatemala	
		150	Alta_Verapaz	Cobán	
		150	Chimaltenango	Chimaltenango	
		150	Izabal	Puerto Barrios	
		150	Petén	Poptún	
		150	Quiché	Quiché	
		150	Sacatepéquez	Antigua Guatemala	
		150	Salamá	Baja Verapaz	
		150	San Marcos	San Marcos	
		150	Sololá	Sololá	

PRODUCCIÓN E INTERVENCIONES ESPECÍFICAS		META FÍSICA	UNIDAD DE MEDIDA	UBICACIÓN GEOGRÁFICA	
PRODUCTO	SUBPRODUCTO			DEPARTAMENTO	MUNICIPIO
002 - Personas beneficiadas con actividades deportivas no escolares, no federadas y de recreación.	Personas beneficiadas con acceso a la práctica y exhibición de juegos ancestrales y tradicionales.	39,420	Personas	Multidepartamental	Multimunicipal



PRODUCCIÓN E INTERVENCIONES ESPECÍFICAS		META FÍSICA	UNIDAD DE MEDIDA	UBICACIÓN GEOGRÁFICA	
PRODUCTO	SUBPRODUCTO			DEPARTAMENTO	MUNICIPIO
002 - Personas beneficiadas con actividades deportivas no escolares, no federadas y de recreación.	Personas beneficiadas con acceso a la práctica y exhibición de juegos ancestrales y tradicionales.	39,420	Personas	Multidepartamental	Multimunicipal
INTERVENCIONES ESPECÍFICAS	Exhibición del juego de la pelota maya	437	Personas	Costa Rica	Cartago
		1,022		San José	
		70		Guatemala	Amatitlán
		260			Guatemala
		158			Santa Catarina Pinula
		349			Villa Canales
		230		Izabal	Puerto Barrios
		1,177		Jutiapa	Santa Catarina Mita
		1,000		Petén	San Luis
		300		Quetzaltenango	Almolonga
		314			Salcajá
		250		Quiché	Canillá
		196			Chicamán
		253			Ixcán
		469			San Antonio Ilotenango
		430		Sacatepéquez	San Bartolomé Milpas Altas
		475		Santa Rosa	Barberena
		Maya Fest		250	Petén
	JUDUCA	800		Panamá	Panamá
	Proyecto de Incorporación del Deporte Ancestral de Pelota Maya A Nivel Mesoamericano	2,384		Estados Unidos de Norte América	Chicago Illinois
		514		México	Yucatán
		502		Chimaltenango	Zaragoza
		1,435		Chiquimula	Chiquimula
		97		El Salvador	San Salvador
		250		Escuintla	Escuintla
		1,565		Estados Unidos de Norte América	Washington
		3,552		Guatemala	Guatemala
		43			Villa Nueva
		600		Jalapa	San Pedro Pinula
		130		Petén	Flores
		523		Quetzaltenango	La Esperanza
		506		Retalhuleu	Retalhuleu
		100		Sacatepéquez	Ciudad Vieja
		625			San Bartolomé Milpas Altas
		1,300			Santo Domingo Xenacoj
		365		Santa Rosa	Santa Cruz Naranjo
	Actividad recreativa Festival de las Culturas	299		Chimaltenango	Chimaltenango
	Taller de Juego de Pelota Maya	255		Guatemala	Villa Nueva
	Actividades s por Pase	4,193		Guatemala	Guatemala
	Copa Mundial Chaaj Iximulew 2018	135		Retalhuleu	Retalhuleu

PRODUCCIÓN E INTERVENCIONES ESPECÍFICAS		META FÍSICA	UNIDAD DE MEDIDA	UBICACIÓN GEOGRÁFICA	
PRODUCTO	SUBPRODUCTO			DEPARTAMENTO	MUNICIPIO
002 - Personas beneficiadas con actividades deportivas no escolares, no federadas y de recreación.	Personas beneficiadas con acceso a la práctica y exhibición de juegos ancestrales y tradicionales.	39,420	Personas	Multidepartamental	Multimunicipal
Exhibición del Juego de la Pelota Maya	Exhibición del Juego de la Pelota Maya			500	El Quiche
Exhibición del Juego de la Pelota Maya	Exhibición del Juego de la Pelota Maya	317		Guatemala	Guatemala
Exhibición del Juego de la Pelota Maya	Exhibición del Juego de la Pelota Maya	904		Izabal	Puerto Barrios
Exhibición del Juego de la Pelota Maya	Exhibición del Juego de la Pelota Maya	700		Quiche	Santa Cruz del Quiché
Exhibición del Juego de la Pelota Maya	Exhibición del Juego de la Pelota Maya	250		Jutiapa	Jutiapa
Exhibición del Juego de la Pelota Maya	Exhibición del Juego de la Pelota Maya	250		Jutiapá	Atescatempa
Exhibición del Juego de la Pelota Maya	Exhibición del Juego de la Pelota Maya	250		Guatemala	Guatemala
Exhibición del Juego de la Pelota Maya	Exhibición del Juego de la Pelota Maya	250		Zacapa	Cabañas
Exhibición del Juego de la Pelota Maya	Exhibición del Juego de la Pelota Maya	250		Zacapa	Rio Hondo
Exhibición del Juego de la Pelota Maya	Exhibición del Juego de la Pelota Maya	250		Zacapa	San Diego
Exhibición del Juego de la Pelota Maya	Exhibición del Juego de la Pelota Maya	250		Zacapa	San Jorge
Liga Juvenil de Pelota Maya	Liga Juvenil de Pelota Maya	1,000		Peten	San Helena
Actividades s por Pase	Actividades s por Pase	2,228		Multidepartamental	Multimunicipal
Actividades s por Pase	Actividades s por Pase	4,208		Multidepartamental	Multimunicipal

PRODUCCIÓN E INTERVENCIONES ESPECÍFICAS		META FÍSICA	UNIDAD DE MEDIDA	UBICACIÓN GEOGRÁFICA	
PRODUCTO	SUBPRODUCTO			DEPARTAMENTO	MUNICIPIO
002 - Personas beneficiadas con actividades deportivas no escolares, no federadas y de recreación.	Eventos realizados por promotores deportivos y recreativos para promover la actividad física, el deporte no federado, no escolar y la recreación.	52,666	Eventos	Multidepartamental	Multimunicipal
Antorcha Re-Créate por la Paz	Capacitación para Promotores Departamentales y Regionales 1			202	Eventos
Capacitación para promotores departamentales y regionales 3	Capacitación Regional 1	1			
Capacitación Regional 2	Capacitación Regional 3	1			
Capacitación Regional 4	Capacitación Regional 4	1			
Centro Permanente Adulto Mayor	Centro Permanente Adulto Mayor	8,971			
Centro Permanente Juventud	Centro Permanente Juventud	11,652			
Centro Permanente Mujer	Centro Permanente Mujer	11,260			
Centro Permanente Niñez	Centro Permanente Niñez	15,220			
Cooperación Sur-Sur "El Fútbol como Herramienta Psicomotriz e Integral del Niño y la Niña"	Cooperación Sur-Sur "El Fútbol como Herramienta Psicomotriz e Integral del Niño y la Niña"	4			
Curso de Vacaciones	Curso de Vacaciones	3,600			
Día del Desafío	Día del Desafío	300			
Formación técnica de promotores deportivos y recreativos (Programa Sustantivos).	Formación técnica de promotores deportivos y recreativos (Programa Sustantivos).	1			
Formación y capacitación para "academias deportivas"	Formación y capacitación para "academias deportivas"	1			
Formación y capacitación Voluntariado	Formación y capacitación Voluntariado	7			
Formación y Capacitación Voluntariado	Formación y Capacitación Voluntariado	31			
Mega clases de baile aeróbico región central I	Mega clases de baile aeróbico región central I	0			

PRODUCCIÓN E INTERVENCIONES ESPECÍFICAS		META FÍSICA	UNIDAD DE MEDIDA	UBICACIÓN GEOGRÁFICA	
PRODUCTO	SUBPRODUCTO			DEPARTAMENTO	MUNICIPIO
002 - Personas beneficiadas con actividades deportivas no escolares, no federadas y de recreación.		52,666	Eventos	Multidepartamental	Multimunicipal
Eventos realizados por promotores deportivos y recreativos para promover la actividad física, el deporte no federado, no escolar y la recreación.					
Mega clases de baile aeróbico región central II	0				
Mega clases de baile aeróbico región oriente I	0				
Mega clases de baile aeróbico región oriente II	0				
Mega clases de baile aeróbico región occidente I	0				
Mega clases de baile aeróbico región occidente II	0				
MUNDIALITO "DEPORTE Y RECREACIÓN POR LA INCLUSIÓN Y LA PAZ" 2018	147				
Mundialito "Deporte y Recreación por la Inclusión y la Paz"	157				
promotores	0				
Segundo Congreso de Actividad Física y Deporte	1				
Supervisiones a Promotores Deportivos y Recreativos de la DAS	1,106				

PRODUCCIÓN E INTERVENCIONES ESPECÍFICAS		META FÍSICA	UNIDAD DE MEDIDA	UBICACIÓN GEOGRÁFICA	
PRODUCTO	SUBPRODUCTO			DEPARTAMENTO	MUNICIPIO
003 Personas beneficiadas con acceso a espacios para la práctica del deporte y la recreación física.		4,679,988	Persona	Guatemala	Guatemala
	Personas beneficiadas con acceso a espacios para la práctica del deporte y la recreación física en el Centro Deportivo y Recreativo Erick Bernabé Barrondo.	1,235,000	Persona	Guatemala	Guatemala
	Personas beneficiadas con acceso a espacios para la práctica del deporte y la recreación física en el Centro Deportivo y Recreativo Campo Marte.	1,435,000	Persona	Guatemala	Guatemala
	Personas beneficiadas con acceso a espacios para la práctica del deporte y la recreación física en el Centro deportivo y recreativo Campos del Roosevelt.	1,602,696	Persona	Guatemala	Guatemala
	Personas beneficiadas con acceso a espacios para la práctica del deporte y la recreación física en el Centro Deportivo y Recreativo Gerona.	407,292	Persona	Guatemala	Guatemala

PRODUCCIÓN E INTERVENCIONES ESPECÍFICAS		META FÍSICA	UNIDAD DE MEDIDA	UBICACIÓN GEOGRÁFICA					
PRODUCTO	SUBPRODUCTO			DEPARTAMENTO	MUNICIPIO				
004 - Mujeres beneficiadas con acceso a actividades físicas, recreativas y de sensibilización para la prevención de la violencia.		31,900	Personas	Multidepartamental	Multimunicipal				
Mujeres beneficiadas con acceso a actividades físicas, recreativas y de sensibilización para la prevención de la violencia.									
INTERVENCIONES ESPECÍFICAS	Actividad extraordinaria "Celebración día del niño"					300	Personas	Retalhuleu	Nuevo San Carlos
						300			Retalhuleu
						300			San Andrés Villa Seca
						300			San Felipe
	Actividad Recreativa Día Internacional de la Mujer					95		San Marcos	San Pablo
	Actividad Recreativa Talleres y Campañas de Sensibilización para la Mujer					140		Guatemala	San Miguel Petapa
	Actividad Recreativa Trabajando por el Cerrito					100		Guatemala	Guatemala
	Celebración de 16 Aniversario					100		Guatemala	Guatemala

PRODUCCIÓN E INTERVENCIONES ESPECÍFICAS		META FÍSICA	UNIDAD DE MEDIDA	UBICACIÓN GEOGRÁFICA	
PRODUCTO	SUBPRODUCTO			DEPARTAMENTO	MUNICIPIO
004 - Mujeres beneficiadas con acceso a actividades físicas, recreativas y de sensibilización para la prevención de la violencia.	Mujeres beneficiadas con acceso a actividades físicas, recreativas y de sensibilización para la prevención de la violencia.	31,900	Personas	Multidepartamental	Multimunicipal
	Clase de baile	293		Guatemala	Guatemala
	Conferencia Feminista	100		Guatemala	Guatemala
	Día de la Madre	475		Guatemala	Guatemala
		900		Jutiapa	Asunción Mita
		710		San Marcos	San Pablo
		500		Sololá	Panajachel
		Día del Ayudante de Enfermería	22		Guatemala
	Día Internacional de la Mujer	350		Guatemala	Guatemala
		100		Huehuetenango	Chiantla
		40		Izabal	Puerto Barrios
		865		Quetzaltenango	Salcajá
		515		Totonicapán	Momostenango
		164		Totonicapán	Totonicapán
		210		Zacapa	Teculután
	Festival Mujer Actívate	400		Guatemala	San Juan Sacatepéquez
	Sentencia Sepur Zarco	915		Izabal	El Estor
	Super Clase	77		Guatemala	Mixco
	Súper Clase	152		Guatemala	Guatemala
	Taller de Sensibilización "La Unión Familiar, Autoestima y Valores"	490		Guatemala	Guatemala
	Talleres de Sensibilización	130		Alta Verapaz	Cobán
		103		Alta Verapaz	San Cristóbal Verapaz
		56		Baja Verapaz	Rabinal
		52		Baja Verapaz	Salamá
		80		Chiquimula	Esquipulas
		250			Ipala
		95			Jocotán
		98			Olopa
		115		El Progreso	El Jícaro
		135		El Progreso	San Cristóbal Acasaguastlán
		301		Escuintla	Palín
		225			San Vicente Pacaya
		47		Guatemala	Chinautla
		992			Fraijanes
		24			Guatemala
		106			Palencia
		123			San Pedro Ayampuc
	156		Santa Catarina Pinula		
	78		Villa Nueva		

PRODUCCIÓN E INTERVENCIONES ESPECÍFICAS		META FÍSICA	UNIDAD DE MEDIDA	UBICACIÓN GEOGRÁFICA	
PRODUCTO	SUBPRODUCTO			DEPARTAMENTO	MUNICIPIO
004 - Mujeres beneficiadas con acceso a actividades físicas, recreativas y de sensibilización para la prevención de la violencia.	Mujeres beneficiadas con acceso a actividades físicas, recreativas y de sensibilización para la prevención de la violencia.	31,900	Personas	Multidepartamental	Multimunicipal
		42		Huehuetenango	Huehuetenango
		100			La Libertad
		120			Malacatancito
		120			San Miguel Acatán
		75			San Pedro Necta
		204			San Rafael la Independencia
		102			Izabal
		102		Los Amates	
		1,077		Puerto Barrios	
		225		Jutiapa	Santa Catarina Mita
		115		Quetzaltenango	Cajolá
		175			Cantel
		126			Concepción Chiquirichapa
		120			San Martín Sacatepéquez
		120			San Miguel Siguilá
		100			Zunil
		40		Quiché	Chinique
		100			Cunén
		67			Joyabaj
		150			San Juan Cotzal
		40			Santa Cruz del Quiché
		100		Sacatepéquez	Antigua Guatemala
		70			San Lucas Sacatepéquez
		175			Santa Lucía Milpas Altas
		100			Santa María de Jesús
		125		San Marcos	Comitancillo
		71			El Quetzal
		91			El Tumbador
		120			San Marcos
		41			San Pedro Sacatepéquez
		150			Tacaná
		50			Tejutla
		100		Santa Rosa	Barberena
		50		Sololá	San Juan la Laguna
		245			San Pedro la Laguna
		102			Santa Clara la Laguna
		53			Santa María Visitación
		60			Sololá

PRODUCCIÓN E INTERVENCIONES ESPECÍFICAS		META FÍSICA	UNIDAD DE MEDIDA	UBICACIÓN GEOGRÁFICA	
PRODUCTO	SUBPRODUCTO			DEPARTAMENTO	MUNICIPIO
004 - Mujeres beneficiadas con acceso a actividades físicas, recreativas y de sensibilización para la prevención de la violencia.	Mujeres beneficiadas con acceso a actividades físicas, recreativas y de sensibilización para la prevención de la violencia.	31,900	Personas	Multidepartamental	Multimunicipal
		102		Zacapa	Estanzuela
		102			Gualán
Torneo Coreográfico		539		Guatemala	San Juan Sacatepéquez
		423			Santa Catarina Pinula
Antorcha Recréate por la Paz		200		Guatemala	Guatemala
		40		Guatemala	Guatemala
Clase de baile		60		Guatemala	Guatemala
		161		Guatemala	Guatemala
Clausura de Centros Permanentes		500		Guatemala	Guatemala
Clausura Talleres de Sensibilización		100		Guatemala	Guatemala
Convivencia Activa		200		Chimaltenango	Tecpán Guatemala
Súper Clase		505		Guatemala	Santa Catarina Pinula
		100		Escuintla	Escuintla
		200		Santa Rosa	Barberena
Taller de Sensibilización		325		Alta_Verapaz	Panzós
		79		Alta_Verapaz	Senahú
		95		Alta_Verapaz	Tactic
		75		Chiquimula	Camotán
Taller y Campaña de Sensibilización para la Mujer		141		Guatemala	Guatemala
				Guatemala	San Pedro Sacatepéquez
Centros permanentes (programa mujer)		1,315		Guatemala	San Juan Sacatepéquez
				Guatemala	Guatemala
				Guatemala	Santa Catarina Pinula
Centros permanentes (Promotores deportivos)		3,454		Multidepartamental	Multimunicipal
		1,152		Guatemala	Guatemala
Gestiones Administrativas Interna		294		Sacatepéquez	San Bartolomé Milpas Altas
		293		Santa Rosa	Barberena
		150		Zacapa	Cabañas
Convivencia Activa		200		Chimaltenango	Tecpán Guatemala
		200		Sacatepéquez	San Lucas Sacatepéquez
Día de la Madre		303		Jutiapa	Agua Blanca
Festival Mujer Actívate		472		Guatemala	Guatemala
Súper Clase		505		Guatemala	Santa Catarina Pinula
		325		Alta_Verapaz	Panzós
		79		Alta_Verapaz	Senahú
Taller de Sensibilización		95		Alta_Verapaz	Tactic
		75		Chiquimula	Camotán
		100		Escuintla	Escuintla

PRODUCCIÓN E INTERVENCIONES ESPECÍFICAS		META FÍSICA	UNIDAD DE MEDIDA	UBICACIÓN GEOGRÁFICA				
PRODUCTO	SUBPRODUCTO			DEPARTAMENTO	MUNICIPIO			
004 - Mujeres beneficiadas con acceso a actividades físicas, recreativas y de sensibilización para la prevención de la violencia.	Mujeres beneficiadas con acceso a actividades físicas, recreativas y de sensibilización para la prevención de la violencia.	31,900	Personas	Multidepartamental	Multimunicipal			
						102	Izabal	Morales
						200	Jalapa	Monjas
						105	Jutiapa	Asunción Mita
						105	Jutiapa	Yupiltepeque
						105	Jutiapa	Conguaco
						105	Jutiapa	Comapa
						205	Santa Rosa	Cuilapa
						200	Santa Rosa	Barberena
						102	Zacapa	Zacapa
						107	Zacapa	Huite
						102	Zacapa	Teculután
	Torneo Coreográfico					401	Guatemala	Guatemala

PRODUCCIÓN E INTERVENCIONES ESPECÍFICAS		META FÍSICA	UNIDAD DE MEDIDA	UBICACIÓN GEOGRÁFICA					
PRODUCTO	SUBPRODUCTO			DEPARTAMENTO	MUNICIPIO				
005 - Jóvenes beneficiados con actividades físicas y deportivas.	Personas de 13 a 29 años beneficiadas con actividades físicas y deportivas.	38,753	Personas	Multidepartamental	Multimunicipal				
	Actividad "Convivencia Familiar"					300	Guatemala	Guatemala	
	Actividad "La Academia Deportiva de Vacaciones 2018"					205	Guatemala	Guatemala	
	Actividad Ayúdame a Crecer					75	Guatemala	Guatemala	
	Actividad extraordinaria "Con tu Arte"					300	Jalapa	Jalapa	
	Actividad Recreativa Vivan los Jóvenes					100	Guatemala	Guatemala	
	Actividades Recreativas					375	Guatemala	Guatemala	
	Actividades Recreativas					40	Guatemala	Guatemala	
INTERVENCIONES ESPECÍFICAS	Campamentos					800	El Progreso	Guastatoya	
						100	Huehuetenango	San Juan Ixcoy	
						100	Jutiapa	Comapa	
						30	Petén	La Libertad	
						30		San Andrés	
						30		Santa Ana	
						200	Sololá	San Antonio Palopó	
						Campeonato de Bandas	4,205	Guatemala	Guatemala
							200	Izabal	Puerto Barrios
						Campeonato de cheerleaders	350	Sacatepéquez	Antigua Guatemala
145	Escuintla						Escuintla		
		1,010	Guatemala	Guatemala					

PRODUCCIÓN E INTERVENCIONES ESPECÍFICAS		META FÍSICA	UNIDAD DE MEDIDA	UBICACIÓN GEOGRÁFICA	
PRODUCTO	SUBPRODUCTO			DEPARTAMENTO	MUNICIPIO
005 - Jóvenes beneficiados con actividades físicas y deportivas.	Personas de 13 a 29 años beneficiadas con actividades físicas y deportivas.	38,753	Personas	Multidepartamental	Multimunicipal
		80		Sacatepéquez	Antigua Guatemala
		700		El Progreso	Morazán
		200			San Agustín Acasaguastlán
		550		Guatemala	Guatemala
		250		Huehuetenango	Huehuetenango
		350		Izabal	Puerto Barrios
		220		Jutiapa	Jalpatagua
		85			Santa Catarina Mita
		20		Petén	San Luis
		740		Quetzaltenango	La Esperanza
		274			Salcajá
		270		Quiché	Santa Cruz del Quiché
		722		Santa Rosa	Barberena
	Carrera 5k Juventud	865		Guatemala	Guatemala
		60		Baja Verapaz	Salamá
		75		Chimaltenango	Chimaltenango
		111		Escuintla	Escuintla
	Centros Permanentes	40		Santa Rosa	Cuilapa
		150		Sololá	Sololá
		30		Zacapa	Zacapa
	Centros Permanentes	140		Guatemala	Santa Catarina Pinula
		30		Chiquimula	Esquipulas
		114		El Progreso	Guastatoya
		80		Escuintla	San Vicente Pacaya
		70		Guatemala	Chinautla
		225			Guatemala
		80		Huehuetenango	Huehuetenango
		1,000		Izabal	Livingston
		54			Los Amates
		55			Morales
		85		Petén	San Francisco
		150		Quetzaltenango	San Francisco la Unión
		375		Quiché	Uspantán
		100		San Marcos	San Marcos
		100		Alta Verapaz	Cobán
		300		El Progreso	El Júcaro
		300		Petén	San Andrés
		180	Sololá	San Lucas Tolimán	
		180		Sololá	
		500	Suchitepéquez	Patulul	
	Día del Cariño	40	Santa Rosa	Nueva Santa Rosa	
	Encuentro Nacional de Baile	30	Chiquimula	Chiquimula	
		25	Escuintla	Escuintla	



PRODUCCIÓN E INTERVENCIONES ESPECÍFICAS		META FÍSICA	UNIDAD DE MEDIDA	UBICACIÓN GEOGRÁFICA	
PRODUCTO	005 - Jóvenes beneficiados con actividades físicas y deportivas.			DEPARTAMENTO	MUNICIPIO
SUBPRODUCTO	Personas de 13 a 29 años beneficiadas con actividades físicas y deportivas.	38,753	Personas	Multidepartamental	Multimunicipal
		60		Guatemala	Guatemala
		600		Izabal	Livingston
		200		Suchitepéquez	Mazatenango
		40		Zacapa	Zacapa
		728		Escuintla	Escuintla
		101			Masagua
		304		Guatemala	Guatemala
		400		Izabal	Livingston
		300			Puerto Barrios
		280		Jutiapa	Santa Catarina Mita
		60		Petén	San Andrés
		100			San Luis
		257		Quetzaltenango	Salcajá
		380		Quiché	Santa Cruz del Quiché
		140		Santa Rosa	Barberena
		60		Sololá	Panajachel
		90		Zacapa	Zacapa
	Festival de la Niñez	300		Zacapa	Usumatlán
		60		Baja Verapaz	Salamá
		65		Chimaltenango	Yepocapa
		30		Chiquimula	Esquipulas
		100		El Progreso	Guastatoya
		200		Huehuetenango	Chiantla
		100		Izabal	Morales
		60			Puerto Barrios
		40		Petén	San Francisco
		50		Quiché	Uspantán
		60		San Marcos	San Marcos
		40		Zacapa	Zacapa
	Lanzamiento de la Prevención de la Juventud Petapeña	1,200		Guatemala	San Miguel Petapa
	Primera Carrera de Botargas Teletón	250		Guatemala	Guatemala
	Rally de la Juventud	350		Guatemala	Guatemala
	Recreación Juvenil	100		Guatemala	Guatemala
	Segunda Maratón Acuática	310		Guatemala	Guatemala
	Campeonato de Cheerleaders	100		Chimaltenango	Chimaltenango
	Encuentro Nacional de Baile	200		Chimaltenango	Chimaltenango
		100		Jutiapa	Jutiapa
		50		Jutiapa	Jutiapa
	Carrera de Orientación	100		Guatemala	Guatemala
	Campeonato de Bandas	100		Guatemala	Guatemala
		100		Santa Rosa	Barberena
	Carrera 5k Juventud	100		Izabal	Puerto Barrios

PRODUCCIÓN E INTERVENCIONES ESPECÍFICAS		META FÍSICA	UNIDAD DE MEDIDA	UBICACIÓN GEOGRÁFICA				
PRODUCTO	SUBPRODUCTO			DEPARTAMENTO	MUNICIPIO			
005 - Jóvenes beneficiados con actividades físicas y deportivas.	Personas de 13 a 29 años beneficiadas con actividades físicas y deportivas.	38,753	Personas	Multidepartamental	Multimunicipal			
	Día de la Juventud 5k Neón					100	Guatemala	Guatemala
	Juegos Pre Deportivos					100	Escuintla	San Vicente Pacaya
	Centro permanente					4,000	Multidepartamental	Multimunicipal
	Gestiones para desarrollo de acciones sustantivas programa Juventud					2,353	Guatemala	Guatemala
						1,500	Izabal	El Estor
	Campeonato de BMX					100	Guatemala	Guatemala
	Día de la Juventud 5k Neón					230	Escuintla	Santa Lucía Cotzumalguapa
						280	Guatemala	Guatemala
	Encuentro Nacional de Baile					1,625	Guatemala	Guatemala
	Encuentros Deportivos					1,500	Izabal	Puerto Barrios
	Juegos Pre Deportivos					100	Escuintla	San Vicente Pacaya

PRODUCCIÓN E INTERVENCIONES ESPECÍFICAS		META FÍSICA	UNIDAD DE MEDIDA	UBICACIÓN GEOGRÁFICA				
PRODUCTO	SUBPRODUCTO			DEPARTAMENTO	MUNICIPIO			
005 - Jóvenes beneficiados con actividades físicas y deportivas.	Personas que prestan servicio cívico en la promoción de actividades físicas y deportivas.	734	Personas	Multidepartamental	Multimunicipal			
	INTERVENCIONES ESPECÍFICAS Estipendios y cobertura de los servidores cívicos					5	ALTA VERAPAZ	COBÁN
						5	ALTA VERAPAZ	SAN JUAN CHAMALECO
						5	ALTA VERAPAZ	SAN PEDRO CARCHÁ
						4	ALTA VERAPAZ	SANTA CRUZ VERAPAZ
						4	ALTA VERAPAZ	TACTIC
						5	BAJA VERAPAZ	CUBULCO
						5	BAJA VERAPAZ	PURULHÁ
						4	BAJA VERAPAZ	RABINAL
						4	BAJA VERAPAZ	SALAMÁ
						4	BAJA VERAPAZ	SAN JERÓNIMO
						5	BAJA VERAPAZ	SAN MIGUEL CHICAJ
						5	BAJA VERAPAZ	SANTA CRUZ EL CHOL
						5	CHIMALTENANGO	CHIMALTENANGO
						5	CHIMALTENANGO	EL TEJAR
						5	CHIMALTENANGO	PARRAMOS
						4	CHIMALTENANGO	SAN ANDRÉS ITZAPA
						5	CHIMALTENANGO	SAN PEDRO YEPOCAPA
						4	CHIMALTENANGO	TECPÁN
						5	CHIQUMULA	CAMOTÁN
						5	CHIQUMULA	CHIQUMULA
						5	CHIQUMULA	IPALA
						4	CHIQUMULA	JOCOTÁN
						3	CHIQUMULA	SAN JACINTO

PRODUCCIÓN E INTERVENCIONES ESPECÍFICAS		META FÍSICA	UNIDAD DE MEDIDA	UBICACIÓN GEOGRÁFICA	
PRODUCTO	SUBPRODUCTO			DEPARTAMENTO	MUNICIPIO
005 - Jóvenes beneficiados con actividades físicas y deportivas.	Personas que prestan servicio cívico en la promoción de actividades físicas y deportivas.	734	Personas	Multidepartamental	Multimunicipal
		5		CHIQUIMULA	SAN JOSÉ LA ARADA
		5		CHIQUIMULA	SAN JUAN LA ERMITA
		5		EL PROGRESO	GUASTATOYA
		2		EL PROGRESO	SAN AGUSTIN ACASAGUASTLAN
		5		EL PROGRESO	SAN CRISTOBAL ACASAGUASTLAN
		5		EL PROGRESO	SANARATE
		5		EL PROGRESO	SANSARE
		5		ESCUINTLA	ESCUINTLA
		5		ESCUINTLA	GUANAGAZAPA
		5		ESCUINTLA	LA GOMERA
		5		ESCUINTLA	MASAGUA
		5		ESCUINTLA	NUEVA CONCEPCIÓN
		5		ESCUINTLA	PALÍN
		5		ESCUINTLA	PUERTO SAN JOSÉ
		4		ESCUINTLA	SAN VICENTE PACAYA
		4		ESCUINTLA	SANTA LUCÍA COTZUMALGUAPA
		5		ESCUINTLA	SIQUINALÁ
		3		ESCUINTLA	TIQUISATE
		5		GUATEMALA	AMATITLAN
		10		GUATEMALA	CHINAUTLA
		5		GUATEMALA	CHUARRANCHO
		4		GUATEMALA	FRAIJANES
		29		GUATEMALA	GUATEMALA
		5		GUATEMALA	MIXCO
		5		GUATEMALA	PALENCIA
		5		GUATEMALA	SAN JOSE DEL GOLFO
		5		GUATEMALA	SAN JOSE PINULA
		4		GUATEMALA	SAN JUAN SACATEPÉQUEZ
		5		GUATEMALA	SAN MIGUEL PETAPA
		5		GUATEMALA	SAN PEDRO AYAMPUC
		5		GUATEMALA	SAN PEDRO SACATEPÉQUEZ
		5		GUATEMALA	SAN RAYMUNDO
		3		GUATEMALA	SANTA CATARINA PINULA
		5		GUATEMALA	VILLA CANALES
		4		GUATEMALA	VILLA NUEVA
		5		HUEHUETENANGO	CHIANTLA
		3		HUEHUETENANGO	CUILCO
		5		HUEHUETENANGO	HUEHUETENANGO
		5		HUEHUETENANGO	MALACATANCITO

PRODUCCIÓN E INTERVENCIONES ESPECÍFICAS		META FÍSICA	UNIDAD DE MEDIDA	UBICACIÓN GEOGRÁFICA	
PRODUCTO	SUBPRODUCTO			DEPARTAMENTO	MUNICIPIO
005 - Jóvenes beneficiados con actividades físicas y deportivas.	Personas que prestan servicio cívico en la promoción de actividades físicas y deportivas.	734	Personas	Multidepartamental	Multimunicipal
		4		HUEHUETENANGO	SAN SEBASTIAN
		5		HUEHUETENANGO	SANTA BARBARA
		5		IZABAL	AMATES
		5		IZABAL	ESTOR
		5		IZABAL	LIVIGNSTON
		5		IZABAL	MORALES
		5		IZABAL	PUERTO BARRIOS
		5		JALAPA	JALAPA
		5		JALAPA	MATAQUESCUINTLA
		4		JALAPA	MONJAS
		5		JALAPA	SAN CARLOS ALZATATE
		5		JALAPA	SAN MANUEL CHAPARRON
		4		JALAPA	SAN PEDRO PINULA
		5		JUTIAPA	AGUA BLANCA
		5		JUTIAPA	ASUNCIÓN MITA
		4		JUTIAPA	ATESCATEMPA
		3		JUTIAPA	COMAPA
		3		JUTIAPA	CONGUACO
		5		JUTIAPA	EL ADELANTO
		4		JUTIAPA	EL PROGRESO
		5		JUTIAPA	JALPATAGUA
		3		JUTIAPA	JEREZ
		3		JUTIAPA	JUTIAPA
		2		JUTIAPA	MOYUTA
		4		JUTIAPA	PASACO
		5		JUTIAPA	QUESADA
		5		JUTIAPA	SAN JOSÉ ACATEMPA
		5		JUTIAPA	SANTA CATARINA MITA
		5		JUTIAPA	YUPILTEPEQUE
		5		JUTIAPA	ZAPOTITLÁN
		1		PETÉN	FLORES
		2		PETÉN	SAN BENITO
		1		PETÉN	SAN FRANCISCO
		1		PETÉN	SANTA ANA
		4		QUETZALTENENAGO	ALMOLONGA
		5		QUETZALTENENAGO	COATEPEQUE
		5		QUETZALTENENAGO	COLOMBA
		5		QUETZALTENENAGO	LA ESPERANZA
		4		QUETZALTENENAGO	OLINTEPEQUE
		5		QUETZALTENENAGO	QUETZALTENENAGO
		4		QUETZALTENENAGO	SALCAJÁ

PRODUCCIÓN E INTERVENCIONES ESPECÍFICAS		META FÍSICA	UNIDAD DE MEDIDA	UBICACIÓN GEOGRÁFICA	
PRODUCTO	SUBPRODUCTO			DEPARTAMENTO	MUNICIPIO
005 - Jóvenes beneficiados con actividades físicas y deportivas.	Personas que prestan servicio cívico en la promoción de actividades físicas y deportivas.	734	Personas	Multidepartamental	Multimunicipal
		5		QUICHÉ	CHICAMAN
		5		QUICHÉ	CHICHÉ
		5		QUICHÉ	JOYABAJ
		5		QUICHÉ	PACHALUM
		5		QUICHÉ	PATZITE
		5		QUICHÉ	SACAPULAS
		5		QUICHÉ	SAN PEDRO JOCOPILAS
		5		QUICHÉ	SANTA CRUZ DEL QUICHÉ
		1		RETALHULEU	CHAMPERICO
		5		RETALHULEU	RETALHULEU
		5		RETALHULEU	SAN SEBASTIÁN
		5		RETALHULEU	SANTA CRUZ MULUÁ
		4		SACATEPÉQUEZ	PASTORES
		1		SACATEPÉQUEZ	ANTIGUA G
		2		SACATEPÉQUEZ	JOCOTENANGO
		4		SACATEPÉQUEZ	SANTIAGO
		1		SACATEPÉQUEZ	ANTIGUA G
		5		SAN MARCOS	EL TUMBADOR
		5		SAN MARCOS	ESQUIPULAS PALO GORDO
		4		SAN MARCOS	PAJAPITA
		5		SAN MARCOS	SAN CRISTÓBAL CUCHO
		5		SAN MARCOS	SAN MARCOS
		5		SAN MARCOS	SAN PEDRO SACATEPÉQUEZ
		5		SAN MARCOS	TACANÁ
		5		SANTA ROSA	BARBERENA
		5		SANTA ROSA	CUILAPA
		5		SANTA ROSA	GUAZACAPÁN
		5		SANTA ROSA	ORATORIO
		6		SANTA ROSA	SAN RAFAEL LAS FLORES
		4		SANTA ROSA	SANTA ROSA DE LIMA
		5		SANTA ROSA	TAXISCO
		4		SOLOLÁ	CONCEPCIÓN
		3		SOLOLÁ	PANAJACHEL
		4		SOLOLÁ	SAN JOSÉ CHACAYÁ
		1		SOLOLÁ	SANTA CRUZ LA LAGUNA
		4		SOLOLÁ	SOLOLÁ
		4		SUCHITEPÉQUEZ	MAZATENANGO
		4		SUCHITEPÉQUEZ	SAN ANTONIO
		4		SUCHITEPÉQUEZ	SAN BERNARDINO
		4		SUCHITEPÉQUEZ	SAN GABRIEL

PRODUCCIÓN E INTERVENCIONES ESPECÍFICAS		META FÍSICA	UNIDAD DE MEDIDA	UBICACIÓN GEOGRÁFICA	
PRODUCTO	SUBPRODUCTO			DEPARTAMENTO	MUNICIPIO
005 - Jóvenes beneficiados con actividades físicas y deportivas.	Personas que prestan servicio cívico en la promoción de actividades físicas y deportivas.	734	Personas	Multidepartamental	Multimunicipal
		4		SUCHITEPÉQUEZ	SAN LORENZO
		5		TOTONICAPÁN	MOMOSTENANGO
		5		TOTONICAPÁN	SAN ANDRÉS XECUL
		5		TOTONICAPÁN	SAN FRANCISCO EL ALTO
		5		TOTONICAPÁN	SANTA MARÍA CHIQUIMULA
		5		TOTONICAPÁN	TOTONICAPÁN
		5		ZACAPA	CABAÑAS
		4		ZACAPA	ESTANZUELA
		4		ZACAPA	GUALÁN
		4		ZACAPA	HUITÉ
		4		ZACAPA	LA UNIÓN
		5		ZACAPA	RIO HONDO
		5		ZACAPA	SAN DIEGO
		5		ZACAPA	SAN JORGE
		5		ZACAPA	TECULUTÁN
		5		ZACAPA	USUMATLÁN
		5		ZACAPA	ZACAPA

PRODUCCIÓN E INTERVENCIONES ESPECÍFICAS		META FÍSICA	UNIDAD DE MEDIDA	UBICACIÓN GEOGRÁFICA	
PRODUCTO	SUBPRODUCTO			DEPARTAMENTO	MUNICIPIO
005 - Jóvenes beneficiados con actividades físicas y deportivas.	Personas que prestan servicio cívico en la promoción de actividades físicas y deportivas.	734	Personas	Multidepartamental	Multimunicipal
INTERVENCIONES ESPECÍFICAS	Estipendios y cobertura de los servidores cívicos	5	Personas	ALTA VERAPAZ	COBÁN
		5		ALTA VERAPAZ	SAN JUAN CHAMALECO
		5		ALTA VERAPAZ	SAN PEDRO CARCHÁ
		4		ALTA VERAPAZ	SANTA CRUZ VERAPAZ
		4		ALTA VERAPAZ	TACTIC
		5		BAJA VERAPAZ	CUBULCO
		5		BAJA VERAPAZ	PURULHÁ
		4		BAJA VERAPAZ	RABINAL
		4		BAJA VERAPAZ	SALAMÁ
		4		BAJA VERAPAZ	SAN JERÓNIMO
		5		BAJA VERAPAZ	SAN MIGUEL CHICAJ
		5		BAJA VERAPAZ	SANTA CRUZ EL CHOL
		5		CHIMALTENANGO	CHIMALTENANGO
		5		CHIMALTENANGO	EL TEJAR
		5		CHIMALTENANGO	PARRAMOS
		4		CHIMALTENANGO	SAN ANDRÉS ITZAPA

PRODUCCIÓN E INTERVENCIONES ESPECÍFICAS		META FÍSICA	UNIDAD DE MEDIDA	UBICACIÓN GEOGRÁFICA	
PRODUCTO	SUBPRODUCTO			DEPARTAMENTO	MUNICIPIO
005 - Jóvenes beneficiados con actividades físicas y deportivas.	Personas que prestan servicio cívico en la promoción de actividades físicas y deportivas.	734	Personas	Multidepartamental	Multimunicipal
		5		CHIMALTENANGO	SAN PEDRO YEPOCAPA
		4		CHIMALTENANGO	TECPÁN
		5		CHIQUMULA	CAMOTÁN
		5		CHIQUMULA	CHIQUMULA
		5		CHIQUMULA	IPALA
		4		CHIQUMULA	JOCOTÁN
		3		CHIQUMULA	SAN JACINTO
		5		CHIQUMULA	SAN JOSÉ LA ARADA
		5		CHIQUMULA	SAN JUAN LA ERMITA
		5		EL PROGRESO	GUASTATOYA
		2		EL PROGRESO	SAN AGUSTIN ACASAGUASTLAN
		5		EL PROGRESO	SAN CRISTOBAL ACASAGUASTLAN
		5		EL PROGRESO	SANARATE
		5		EL PROGRESO	SANSARE
		5		ESCUINTLA	ESCUINTLA
		5		ESCUINTLA	GUANAGAZAPA
		5		ESCUINTLA	LA GOMERA
		5		ESCUINTLA	MASAGUA
		5		ESCUINTLA	NUEVA CONCEPCIÓN
		5		ESCUINTLA	PALÍN
		5		ESCUINTLA	PUERTO SAN JOSÉ
		4		ESCUINTLA	SAN VICENTE PACAYA
		4		ESCUINTLA	SANTA LUCÍA COTZUMALGUAPA
		5		ESCUINTLA	SIQUINALÁ
		3		ESCUINTLA	TIQUISATE
		5		GUATEMALA	AMATITLAN
		10		GUATEMALA	CHINAUTLA
		5		GUATEMALA	CHUARRANCHO
		4		GUATEMALA	FRAIJANES
		29		GUATEMALA	GUATEMALA
		5		GUATEMALA	MIXCO
		5		GUATEMALA	PALENCIA
		5		GUATEMALA	SAN JOSE DEL GOLFO
		5		GUATEMALA	SAN JOSE PINULA
		4		GUATEMALA	SAN JUAN SACATEPÉQUEZ
		5		GUATEMALA	SAN MIGUEL PETAPA
		5		GUATEMALA	SAN PEDRO AYAMPUC
		5		GUATEMALA	SAN PEDRO SACATEPÉQUEZ
		5		GUATEMALA	SAN RAYMUNDO

PRODUCCIÓN E INTERVENCIONES ESPECÍFICAS		META FÍSICA	UNIDAD DE MEDIDA	UBICACIÓN GEOGRÁFICA	
PRODUCTO	SUBPRODUCTO			DEPARTAMENTO	MUNICIPIO
005 - Jóvenes beneficiados con actividades físicas y deportivas.	Personas que prestan servicio cívico en la promoción de actividades físicas y deportivas.	734	Personas	Multidepartamental	Multimunicipal
		3		GUATEMALA	SANTA CATARINA PINULA
		5		GUATEMALA	VILLA CANALES
		4		GUATEMALA	VILLA NUEVA
		5		HUEHUETENANGO	CHIANTLA
		3		HUEHUETENANGO	CUILCO
		5		HUEHUETENANGO	HUEHUETENANGO
		5		HUEHUETENANGO	MALACATANCITO
		4		HUEHUETENANGO	SAN SEBASTIAN
		5		HUEHUETENANGO	SANTA BARBARA
		5		IZABAL	AMATES
		5		IZABAL	ESTOR
		5		IZABAL	LIVIGNSTON
		5		IZABAL	MORALES
		5		IZABAL	PUERTO BARRIOS
		5		JALAPA	JALAPA
		5		JALAPA	MATAQUESCUINTLA
		4		JALAPA	MONJAS
		5		JALAPA	SAN CARLOS ALZATATE
		5		JALAPA	SAN MANUEL CHAPARRON
		4		JALAPA	SAN PEDRO PINULA
		5		JUTIAPA	AGUA BLANCA
		5		JUTIAPA	ASUNCIÓN MITA
		4		JUTIAPA	ATESCATEMPA
		3		JUTIAPA	COMAPA
		3		JUTIAPA	CONGUACO
		5		JUTIAPA	EL ADELANTO
		4		JUTIAPA	EL PROGRESO
		5		JUTIAPA	JALPATAGUA
		3		JUTIAPA	JEREZ
		3		JUTIAPA	JUTIAPA
		2		JUTIAPA	MOYUTA
		4		JUTIAPA	PASACO
		5		JUTIAPA	QUESADA
		5		JUTIAPA	SAN JOSÉ ACATEMPA
		5		JUTIAPA	SANTA CATARINA MITA
		5		JUTIAPA	YUPILTEPEQUE
		5		JUTIAPA	ZAPOTITLÁN
		1		PETÉN	FLORES
		2		PETÉN	SAN BENITO
		1		PETÉN	SAN FRANCISCO
		1		PETÉN	SANTA ANA



PRODUCCIÓN E INTERVENCIONES ESPECÍFICAS		META FÍSICA	UNIDAD DE MEDIDA	UBICACIÓN GEOGRÁFICA	
PRODUCTO	SUBPRODUCTO			DEPARTAMENTO	MUNICIPIO
005 - Jóvenes beneficiados con actividades físicas y deportivas.	Personas que prestan servicio cívico en la promoción de actividades físicas y deportivas.	734	Personas	Multidepartamental	Multimunicipal
		4		QUETZALTENENAGO	ALMOLONGA
		5		QUETZALTENENAGO	COATEPEQUE
		5		QUETZALTENENAGO	COLOMBA
		5		QUETZALTENENAGO	LA ESPERANZA
		4		QUETZALTENENAGO	OLINTEPEQUE
		5		QUETZALTENENAGO	QUETZALTENANGO
		4		QUETZALTENENAGO	SALCAJÁ
		5		QUICHÉ	CHICAMAN
		5		QUICHÉ	CHICHÉ
		5		QUICHÉ	JOYABAJ
		5		QUICHÉ	PACHALUM
		5		QUICHÉ	PATZITE
		5		QUICHÉ	SACAPULAS
		5		QUICHÉ	SAN PEDRO JOCOPILAS
		5		QUICHÉ	SANTA CRUZ DEL QUICHÉ
		1		RETALHULEU	CHAMPERICO
		5		RETALHULEU	RETALHULEU
		5		RETALHULEU	SAN SEBASTIÁN
		5		RETALHULEU	SANTA CRUZ MULUÁ
		4		SACATEPÉQUEZ	PASTORES
		1		SACATEPÉQUEZ	ANTIGUA G
		2		SACATEPÉQUEZ	JOCOTENANGO
		4		SACATEPÉQUEZ	SANTIAGO
		1		SACATEPÉQUEZ	ANTIGUA G
		5		SAN MARCOS	EL TUMBADOR
		5		SAN MARCOS	ESQUIPULAS PALO GORDO
		4		SAN MARCOS	PAJAPITA
		5		SAN MARCOS	SAN CRISTÓBAL CUCHO
		5		SAN MARCOS	SAN MARCOS
		5		SAN MARCOS	SAN PEDRO SACATEPÉQUEZ
		5		SAN MARCOS	TACANÁ
		5		SANTA ROSA	BARBERENA
		5		SANTA ROSA	CUILAPA
		5		SANTA ROSA	GUAZACAPÁN
		5		SANTA ROSA	ORATORIO
		6		SANTA ROSA	SAN RAFAEL LAS FLORES
		4		SANTA ROSA	SANTA ROSA DE LIMA
		5		SANTA ROSA	TAXISCO
		4		SOLOLÁ	CONCEPCIÓN
		3		SOLOLÁ	PANAJACHEL

PRODUCCIÓN E INTERVENCIONES ESPECÍFICAS		META FÍSICA	UNIDAD DE MEDIDA	UBICACIÓN GEOGRÁFICA	
PRODUCTO	SUBPRODUCTO			DEPARTAMENTO	MUNICIPIO
005 - Jóvenes beneficiados con actividades físicas y deportivas.	Personas que prestan servicio cívico en la promoción de actividades físicas y deportivas.	734	Personas	Multidepartamental	Multimunicipal
		4		SOLOLÁ	SAN JOSÉ CHACAYÁ
		1		SOLOLÁ	SANTA CRUZ LA LAGUNA
		4		SOLOLÁ	SOLOLÁ
		4		SUCHITEPÉQUEZ	MAZATENANGO
		4		SUCHITEPÉQUEZ	SAN ANTONIO
		4		SUCHITEPÉQUEZ	SAN BERNARDINO
		4		SUCHITEPÉQUEZ	SAN GABRIEL
		4		SUCHITEPÉQUEZ	SAN LORENZO
		5		TOTONICAPÁN	MOMOSTENANGO
		5		TOTONICAPÁN	SAN ANDRÉS XECUL
		5		TOTONICAPÁN	SAN FRANCISCO EL ALTO
		5		TOTONICAPÁN	SANTA MARÍA CHIQUIMULA
		5		TOTONICAPÁN	TOTONICAPÁN
		5		ZACAPA	CABAÑAS
		4		ZACAPA	ESTANZUELA
		4		ZACAPA	GUALÁN
		4		ZACAPA	HUITÉ
		4		ZACAPA	LA UNIÓN
		5		ZACAPA	RIO HONDO
		5		ZACAPA	SAN DIEGO
		5		ZACAPA	SAN JORGE
		5		ZACAPA	TECULUTÁN
		5		ZACAPA	USUMATLÁN
		5		ZACAPA	ZACAPA

PRODUCCIÓN E INTERVENCIONES ESPECÍFICAS		META FÍSICA	UNIDAD DE MEDIDA	UBICACIÓN GEOGRÁFICA	
PRODUCTO	SUBPRODUCTO			DEPARTAMENTO	MUNICIPIO
006 Personas que reciben implementos para actividades físicas, deportivas y de recreación física en su tiempo libre.	Personas que reciben implementos para actividades físicas, deportivas y de recreación física en su tiempo libre.	173,725	Persona	Multidepartamental	Multimunicipal
		173,725	Persona	Multidepartamental	Multimunicipal

PRODUCCIÓN E INTERVENCIONES ESPECÍFICAS		META FÍSICA	UNIDAD DE MEDIDA	UBICACIÓN GEOGRÁFICA	
PRODUCTO	SUBPRODUCTO			DEPARTAMENTO	MUNICIPIO
007 - Personas en situación de vulnerabilidad beneficiadas con actividades deportivas, formativas y de recreación física.	Personas que han delinquido y otras con potencial de realizar actividades ilícitas, beneficiadas con actividades formativas, deportivas y recreación física.	102,929	Personas	Multidepartamental	Multimunicipal
INTERVENCIONES ESPECÍFICAS	Actividad "Actividad recreativa de verano"	350	Personas	Guatemala	San Juan Sacatepéquez
	Actividad "Día del Niño"	115		Guatemala	Villa Nueva

PRODUCCIÓN E INTERVENCIONES ESPECÍFICAS		META FÍSICA	UNIDAD DE MEDIDA	UBICACIÓN GEOGRÁFICA	
PRODUCTO	SUBPRODUCTO			DEPARTAMENTO	MUNICIPIO
007 - Personas en situación de vulnerabilidad beneficiadas con actividades deportivas, formativas y de recreación física.	Personas que han delinquido y otras con potencial de realizar actividades ilícitas, beneficiadas con actividades formativas, deportivas y recreación física.	102,929	Personas	Multidepartamental	Multimunicipal
	Actividad Apoyo PNC	150		Guatemala	Guatemala
	Actividad Convivencia con la Niñez	90		Chiquimula	Quetzaltepeque
		40		Alta Verapaz	Cobán
	Actividad de diagnóstico	30		Guatemala	Guatemala
		50		Quetzaltenango	Coatepeque
	Actividad Escuela de Patinaje	500		Guatemala	Chinautla
	Actividad Feria Patronal	75		Guatemala	Amatitlán
	Actividad Fundación Probienestar	200		Guatemala	Mixco
		600		Guatemala	Villa Nueva
	Actividades Deportivas-Recreativas	475		Sacatepéquez	Pastores
	Apoyo Proyecto Génesis	125		Chimaltenango	Chimaltenango
		65		Guatemala	Guatemala
	Atención de niña/niños víctimas de explotación sexual, comercial y trata de personas	568		Jutiapa	Jutiapa
		300			Río Bravo
		96			Santo Tomás la Unión
		2,900		Escuintla	Escuintla
		210			San Marcos
	Campamentos Formativos Recreativos	245		San Marcos	Tajumulco
		300		Totonicapán	Momostenango
	Certamen de habilidades artísticas	95		Guatemala	Guatemala
		150		Chimaltenango	Chimaltenango
		50			Chinautla
	Construcción de Nuevos Modelos de Vida	314		Guatemala	Guatemala
		405		Petén	San Luis
		195		Quetzaltenango	Quetzaltenango
	Cuadra a Cuadra	300		Petén	San Andrés
	Días de convivencia recreativas de expresiones afectivas Celebración de Aniversarios Comunitarios	1,250		Petén	Flores
		175		Suchitepéquez	Río Bravo
		200		Totonicapán	Momostenango
	Días de convivencia recreativas de expresiones afectivas Día de la Madre	150		Guatemala	Chinautla
		221			Guatemala
		150		Petén	San Andrés
		175		Guatemala	Chinautla
	Días de convivencia recreativas de expresiones afectivas Día del Cariño	908		Suchitepéquez	Río Bravo
		45		Totonicapán	Momostenango
		45			San Bartolo
	Días de convivencia recreativas de expresiones afectivas Día del Padre	464		Guatemala	Chinautla
	Días de convivencia recreativas de expresiones afectivas Olimpiadas Cooperativas	32		Guatemala	Guatemala
	Días de convivencia socio-recreativa Día de la Madre	70		Guatemala	Guatemala
		200		Quetzaltenango	Quetzaltenango
		840		Chimaltenango	Chimaltenango
		450		Guatemala	Guatemala
	Días de convivencia socio-recreativa Día de la Mujer	915			San José Pinula
		100		Petén	Flores
		150		Quetzaltenango	Quetzaltenango
		100		Suchitepéquez	Mazatenango
	Días de convivencia socio-recreativa Día del Cariño	75		Escuintla	Escuintla
		80		Quetzaltenango	Quetzaltenango
	Días de convivencia socio-recreativa Día del Padre	233		Petén	Flores
		527		Chimaltenango	Chimaltenango
	Días de convivencia socio-recreativa Día del Reo	840		Izabal	Puerto Barrios
		156		Jalapa	Jalapa
		150		Zacapa	Zacapa
	Días de convivencia socio-recreativa Día Deportivo	328		Alta Verapaz	Cobán
		45		El Progreso	Guastatoya

PRODUCCIÓN E INTERVENCIONES ESPECÍFICAS		META FÍSICA	UNIDAD DE MEDIDA	UBICACIÓN GEOGRÁFICA	
PRODUCTO	SUBPRODUCTO			DEPARTAMENTO	MUNICIPIO
007 - Personas en situación de vulnerabilidad beneficiadas con actividades deportivas, formativas y de recreación física.	Personas que han delinquido y otras con potencial de realizar actividades ilícitas, beneficiadas con actividades formativas, deportivas y recreación física.	102,929	Personas	Multidepartamental	Multimunicipal
		450		Guatemala	Guatemala
		205		Izabal	Puerto Barrios
		550		Jalapa	Jalapa
		2,565		Quetzaltenango	Quetzaltenango
		428		Zacapa	Zacapa
		200		Chimaltenango	Chimaltenango
	Días de convivencia socio-recreativa	60		Escuintla	Escuintla
	Elaboración de Murales	75		Guatemala	Chinautla
		100		Jutiapa	Jalpatagua
	Días de convivencia socio-recreativa	300		Jutiapa	Jutiapa
	Elaboración de Murales Jutiapa	125		Quiché	Santa Cruz del Quiché
	Días de convivencia socio-recreativa	701		Suchitepéquez	Mazatenango
	Olimpiadas Cooperativas	65			Río Bravo
	Días de convivencia socio-recreativa	840		Izabal	Puerto Barrios
	Semana del Deporte	3,362		Quetzaltenango	Quetzaltenango
	Días Familiares de Convivencia	350		Suchitepéquez	Río Bravo
	Celebración de Aniversarios Comunitarios	135		Chimaltenango	Chimaltenango
		235		Guatemala	Chinautla
		1,150			Fraijanes
		700			Guatemala
		250		Huehuetenango	Huehuetenango
	Días Familiares de Convivencia	50		Jutiapa	Moyuta
	Convivencias Fuera de la Comunidad	350		Petén	San Luis
		1,500		Sacatepéquez	Alotenango
		210		San Marcos	San Marcos
		300		Suchitepéquez	Santo Tomás la Unión
		300		Totonicapán	San Bartolo
		205		Zacapa	Zacapa
		150		Guatemala	Guatemala
	Días Familiares de Convivencia Día de la Madre	400		Jutiapa	Santa Catarina Mita
		350		Suchitepéquez	Río Bravo
		300			Santo Tomás la Unión
	Días Familiares de Convivencia Día del Cariño	315		Suchitepéquez	Río Bravo
		1,425		Totonicapán	San Bartolo
		40			Totonicapán
	Días Familiares de Convivencia Día del Niño	300		Chiquimula	Chiquimula
		235		Izabal	Puerto Barrios
		809		Jutiapa	Moyuta
	Días Familiares de Convivencia día del Padre	275		Guatemala	Guatemala
		143		Izabal	Puerto Barrios
		1,200		Santa Rosa	Barberena
		525		Chiquimula	Chiquimula
		334		Guatemala	Chinautla
		600			Guatemala
		435		Huehuetenango	Huehuetenango
	Días Familiares de Convivencia Olimpiadas Cooperativas	890		Izabal	Puerto Barrios
		2,150		Petén	San Luis
		246		Quetzaltenango	Quetzaltenango
		115		San Marcos	San Marcos
		195			San Miguel Ixtahuacán
		450		Suchitepéquez	Río Bravo
		365			Santo Tomás la Unión
	Días Familiares de Convivencia Talleres de Prevención del Delito	125		Huehuetenango	Huehuetenango
		300		Izabal	Puerto Barrios
		50		Jutiapa	Jalpatagua
		275		Quetzaltenango	Salcá
		75		San Marcos	San Marcos

PRODUCCIÓN E INTERVENCIONES ESPECÍFICAS		META FÍSICA	UNIDAD DE MEDIDA	UBICACIÓN GEOGRÁFICA	
PRODUCTO	SUBPRODUCTO			DEPARTAMENTO	MUNICIPIO
007 - Personas en situación de vulnerabilidad beneficiadas con actividades deportivas, formativas y de recreación física.	Personas que han delinquido y otras con potencial de realizar actividades ilícitas, beneficiadas con actividades formativas, deportivas y recreación física.	102,929	Personas	Multidepartamental	Multimunicipal
		1,250		Totonicapán	Momostenango
		482		Escuintla	Escuintla
		120		Guatemala	Guatemala
	Escuela de des-aprendizaje de conductas negativas	310		Izabal	Puerto Barrios
		200		Quetzaltenango	Quetzaltenango
		192		Suchitepéquez	Santo Tomás la Unión
		326		Zacapa	Zacapa
	Feria de la No Violencia	574		Petén	San Luis
		60		Guatemala	Guatemala
	Formación humana	500		Jalapa	Jalapa
		720		Suchitepéquez	Mazatenango
	Fortalecimiento del Tejido Social	150		Sacatepéquez	San Bartolomé Milpas Altas
	Intercambio de Juguete Vélido	200		Suchitepéquez	Río Bravo
		350			Santo Tomás la Unión
	Migrante	160		Petén	Flores
		350		Suchitepéquez	Patulul
		80		Huehuetenango	Huehuetenango
		600		Izabal	Puerto Barrios
		100		Jutiapa	Santa Catarina Mita
	Movilización Social y Cívica	150		Quetzaltenango	Salcá
		80		San Marcos	San Marcos
		40			Río Bravo
		300		Suchitepéquez	Santo Tomás la Unión
		535			Momostenango
		500		Totonicapán	Totonicapán
	Situación de Migrante Institucionalizado	125		Guatemala	Guatemala
	Derribando Muros	130		Izabal	Puerto Barrios
	Fortalecimiento del Tejido Social	200		Zacapa	Zacapa
	Fortalecimiento del Tejido Social	200		Guatemala	Guatemala
	Fortalecimiento del Tejido Social	255		Guatemala	Guatemala
	Fortalecimiento del Tejido Social	800		Totonicapán	Momostenango
	Fortalecimiento del Tejido Social	198		Izabal	Puerto Barrios
	Fortalecimiento del Tejido Social	1,900		Santa Rosa	Barberena
	Fortalecimiento del Tejido Social	186		Izabal	Puerto Barrios
	Fortalecimiento del Tejido Social	560		Chiquimula	Chiquimula
	Fortalecimiento del Tejido Social	250		Totonicapán	San Bartolo
	Fortalecimiento del Tejido Social	500		Quiche	Nebaj
	Fortalecimiento del Tejido Social	605		Chiquimula	Chiquimula
	Fortalecimiento del Tejido Social	250		Chiquimula	Chiquimula
	Fortalecimiento del Tejido Social	250		Chiquimula	Chiquimula
	Fortalecimiento del Tejido Social	800		Quetzaltenango	Quetzaltenango
	Fortalecimiento del Tejido Social	200		Quetzaltenango	Quetzaltenango
	Fortalecimiento del Tejido Social	700		Totonicapán	San Bartolo
	Prevención a la Violencia	950		Quiche	Nebaj
	Reduccion de Daño	550		Totonicapán	San Bartolo
	Reduccion de Daño	146		Izabal	Puerto Barrios
	Centros Permanentes	2,425		Multidepartamental	Multimunicipal
		1,330		Chiquimula	Chiquimula
		3,500		Escuintla	Iztapa
		110		Guatemala	Amatitlán
		800		Guatemala	Chinautla
		3,355		Guatemala	Guatemala
	Gestiones Administrativas Internas y apoyo a actividades s	825		Guatemala	Villa Nueva
		1,400		Huehuetenango	Chiantla
		2,000		Huehuetenango	La Democracia
		93		Petén	San Andrés
		2,000		Quetzaltenango	Quetzaltenango
		2,400		Quiché	Nebaj

PRODUCCIÓN E INTERVENCIONES ESPECÍFICAS		META FÍSICA	UNIDAD DE MEDIDA	UBICACIÓN GEOGRÁFICA	
PRODUCTO	SUBPRODUCTO			DEPARTAMENTO	MUNICIPIO
007 - Personas en situación de vulnerabilidad beneficiadas con actividades deportivas, formativas y de recreación física.	Personas que han delinquido y otras con potencial de realizar actividades ilícitas, beneficiadas con actividades formativas, deportivas y recreación física.	102,929	Personas	Multidepartamental	Multimunicipal
		300		Retalhuleu	San Martín Zapotitlán
		1,200		Sacatepéquez	San Bartolomé Milpas Altas
		300		Sacatepéquez	Santa Lucía Milpas Altas
		325		Chimaltenango	Chimaltenango
		572		Izabal	Puerto Barrios
		50		Jalapa	Jalapa
		700		Jutiapa	Jutiapa
		435		Petén	Flores
		2,268		Quetzaltenango	Quetzaltenango
		115		Quiché	Santa Cruz del Quiché
		300		Chimaltenango	El Tejar
		600		Chiquimula	Chiquimula
		130		Chiquimula	Ipala
		1,090		Guatemala	Chinautla
		255		Guatemala	Guatemala
		379		Izabal	Puerto Barrios
		1,909		Petén	San Luis
		2,689		Santa_Rosa	Barberena
		1,133		Totonicapán	Momostenango
		1,811		Totonicapán	San Bartolo
		650		Totonicapán	San Bartolo
		446		Izabal	Puerto Barrios
		50		Petén	San Andrés
	Derribando Muros				
	Fortalecimiento del Tejido Social				
	Reducción de Daño				

PRODUCCIÓN E INTERVENCIONES ESPECÍFICAS		META FÍSICA	UNIDAD DE MEDIDA	UBICACIÓN GEOGRÁFICA	
PRODUCTO	SUBPRODUCTO			DEPARTAMENTO	MUNICIPIO
007 - Personas en situación de vulnerabilidad beneficiadas con actividades deportivas, formativas y de recreación física.	Jóvenes beneficiados con actividades formativas y de recreación física asociadas a atención primaria y secundaria para la prevención del delito y la criminalidad.	1,200	Personas	Multidepartamental	Multimunicipal
	Centros Permanentes			Guatemala	Villa Canales
	Recorrido a la Cerra			Guatemala	Villa Nueva
	Encuentro de Centros			Guatemala	San Miguel Petapa
	Visita al Palacio Nacional			Guatemala	Villa Nueva
	Visita al Sitio Arqueológico Mixco Viejo			Guatemala	Guatemala
	Actividad de Aniversario Centro Villa Canales			Guatemala	Guatemala
	Actividad de Aniversario Centro Villa Nueva			Guatemala	Villa Canales
	Recorridos Culturales			Guatemala	Villa Nueva
	Rally recreate Pirámide			Sacatepéquez	Antigua Guatemala
	Ascenso al Volcán			Guatemala	Guatemala
	Visita al Centro Gerona			Chiquimula	Ipala
	Antorcha Recréate por la Paz			Guatemala	Guatemala
	Recréate			Guatemala	Guatemala
	juegos tradicionales			Guatemala	Guatemala
	Acto de Clausura			Guatemala	Guatemala

PRODUCCIÓN E INTERVENCIONES ESPECÍFICAS		META FÍSICA	UNIDAD DE MEDIDA	UBICACIÓN GEOGRÁFICA		
PRODUCTO	SUBPRODUCTO			DEPARTAMENTO	MUNICIPIO	
008 - Festivales deportivos y recreativos y otros eventos de carácter especial, realizados para promover el acceso a la actividad física, el deporte no federado, no escolar y la recreación.		334	Evento	Multidepartamental	Multimunicipal	
Festivales deportivos y recreativos y otros eventos de carácter especial, realizados para promover el acceso a la actividad física, el deporte no federado, no escolar y la recreación.						
INTERVENCIONES ESPECÍFICAS	Carrera del Día Olímpico	1	Evento	Guatemala	Guatemala	
	75 aniversario del Palacio Nacional de la Cultura	1		Guatemala	Guatemala	
	Actividad Capacitación Regional 1 y 2	1		Quetzaltenango	Quetzaltenango	
	Actividad "Reconocimiento a donadores de riñón"	1		Guatemala	Guatemala	
	Actividad "XXXV Encuentro deportivo INTERDUJ"	1		Guatemala	Guatemala	
	Actividad "Centros de Acopio"	2		Sacatepéquez	Antigua Guatemala	
	Antorcha Re-Create por la Paz	1		Guatemala	Guatemala	
	Apoyo a Festival del Amor Añejo	1		Guatemala	Guatemala	
	Armonía Laboral Y Trabajo en Equipo	1		Guatemala	Guatemala	
	Caravana del Zorro	1		Guatemala	Guatemala	
	Celebración del Día del Niño	8		Guatemala	Guatemala	
		1		Guatemala	Villa Nueva	
		1		Retalhuleu	Champerico	
	Club de Vida Joven	1		Guatemala	Guatemala	
	Convivencia Recreativa	1		Guatemala	Guatemala	
	Convocatoria Presidencial en Relación a la Consulta Popular	1		Guatemala	Guatemala	
	Cuadrangular	1		Guatemala	Guatemala	
	Día de la Madre	1		Guatemala	Villa Nueva	
	Día del Desafío	1		Santa Rosa	Barberena	
	Día del Riñón	1		Guatemala	Guatemala	
	Día internacional del deporte para el desarrollo y la paz	1		Guatemala	Guatemala	
	Feria del Deporte y la Recreación	1		Jutiapa	Santa Catarina Mita	
	Festival de Junio	2		Guatemala	Guatemala	
	Festival de la Juventud	1		Guatemala	Guatemala	
	Festival de las Culturas y el Deporte	2		Jalapa	San Pedro Pinula	
	Festival del Carnaval	1		Guatemala	Guatemala	
	Festival del Centro Histórico	1		Guatemala	Guatemala	
	Festival del Centro Histórico 123	1		Guatemala	Guatemala	
	Festival Re-creo	1		1	Baja Verapaz	El Chol
		1		1		Salamá
		1		1		San Jerónimo
		1		1		San Miguel Chicaj
		1		1	Chimaltenango	Zaragoza
		1		1		Camotán
		1		1	Chiquimula	Chiquimula
		1		1		Concepción Las Minas
		1		1		Esquipulas
		1		1	El Progreso	Morazán
		2		2		San Cristóbal Acasaguastlán
		1		1	Escuintla	Iztapa
2		2	Guatemala	Amatitlán		
1		1		Chinautla		
8		8		Guatemala		
1		1		Palencia		
1		1		San José del Golfo		
1		1		San Juan Sacatepéquez		
1		1		San Miguel Petapa		
1		1		San Pedro Ayampuc		
1	1	San Raymundo				
1	1	Izabal		Puerto Barrios		
1	1	Jalapa	San Carlos Alzatate			
1	1		San Pedro Pinula			

PRODUCCIÓN E INTERVENCIONES ESPECÍFICAS		META FÍSICA	UNIDAD DE MEDIDA	UBICACIÓN GEOGRÁFICA	
PRODUCTO	SUBPRODUCTO			DEPARTAMENTO	MUNICIPIO
008 - Festivales deportivos y recreativos y otros eventos de carácter especial, realizados para promover el acceso a la actividad física, el deporte no federado, no escolar y la recreación.		334	Evento	Multidepartamental	Multimunicipal
	Festivales deportivos y recreativos y otros eventos de carácter especial, realizados para promover el acceso a la actividad física, el deporte no federado, no escolar y la recreación.				
		1			
		1		Jutiapa	Atescatempa
		1			Santa Catarina Mita
		1			La Libertad
		1		Petén	Melchor de Mencos
		1			San Benito
		1		Quetzaltenango	Olintepeque
		1			Salcajá
		1			Chajul
		1			Chicamán
		1			Cunén
		1			Joyabaj
		1			Nebaj
		1			Pachalum
		1			Patzití
		1		Quiché	Sacapulas
		1			San Andrés Sajcabajá
		1			San Antonio Ilotenango
		1			San Bartolomé Jocotenango
		1			San Juan Cotzal
		1			San Pedro Jocopilas
		1			Santa Cruz del Quiché
		1			Uspantán
		1		Retalhuleu	Champerico
		1			Retalhuleu
		1			Antigua Guatemala
		1			Ciudad Vieja
		1		Sacatepéquez	Jocotenango
		1			Magdalena Milpas Altas
		1			Pastores
		1			Ayutla
		1			Comitancillo
		1			Concepción Tutuapa
		1			El Quetzal
		1			El Rodeo
		1			Esquipulas Palo Gordo
		1			Malacatán
		1			Nuevo Progreso
		1			Ocós
		1			Pajapita
		2			San Cristóbal Cucho
		1			San José Ojetenán
		1			San Lorenzo
		2			San Marcos
		2			San Miguel Ixtahuacán
		1			San Pedro Sacatepéquez
		1			Sibinal
		1			Sipacapa
		1			Tacaná
		1			Tejutla
		1			Cuilapa
		1		Santa Rosa	Santa Cruz Naranjo
		1			Santa María Visitación
		1		Sololá	Sololá
		1		Suchitepéquez	Zunilito
		1			Cabañas
		1		Zacapa	Zacapa
		1		Guatemala	Guatemala
	Festival Re-creo (pase)	1			



PRODUCCIÓN E INTERVENCIONES ESPECÍFICAS		META FÍSICA	UNIDAD DE MEDIDA	UBICACIÓN GEOGRÁFICA		
PRODUCTO	SUBPRODUCTO			DEPARTAMENTO	MUNICIPIO	
008 - Festivales deportivos y recreativos y otros eventos de carácter especial, realizados para promover el acceso a la actividad física, el deporte no federado, no escolar y la recreación.		334	Evento	Multidepartamental	Multimunicipal	
Festivales deportivos y recreativos y otros eventos de carácter especial, realizados para promover el acceso a la actividad física, el deporte no federado, no escolar y la recreación.						
		1			Jutiapa	El Progreso
		1			Sololá	Sololá
		1			Zacapa	Gualán
		1			Zacapa	Zacapa
Firma del Convenio de Cooperación Institucional		1		Guatemala	Guatemala	Guatemala
Gestiones administrativas internas y actividades s		4		Guatemala	Guatemala	Guatemala
Inauguración de Curso de Vacaciones 2018		2		Guatemala	Guatemala	Guatemala
La pesca y los bosques en el contacto de la Seguridad Alimentaria y Nutricional		1		Guatemala	Guatemala	Guatemala
Primer Congreso de Fútbol Básico 1		1		Guatemala	Guatemala	Guatemala
Promover la práctica de la actividad física, deporte y recreación		1		Quetzaltenango	Olintepeque	Quetzaltenango
Reconocimiento a la perseverancia y constancia de niños, niñas y jóvenes que practican Deporte no Federado.		1		Guatemala	Mixco	Guatemala
		1		Izabal	Puerto Barrios	Izabal
		1		Santa Rosa	Barberena	Santa Rosa
Segunda Maratón Acuática		1		Guatemala	Guatemala	Guatemala
Visita a los albergues		1		Sacatepéquez	Alotenango	Sacatepéquez
XXXV Encuentro Deportivo del Sistema Universitario Jesuita		1		Guatemala	Guatemala	Guatemala
Festival de las Culturas y el Deporte		1		Sacatepéquez	Ciudad Vieja	Sacatepéquez
Plaza del Deporte a través de la acción Gestiones Administrativas Internas y apoyo a actividades s		1		Guatemala	Guatemala	Guatemala
Apoyo a las actividades sustantivas		1		Guatemala	Guatemala	Guatemala
Actividad Interna "El Día Cultural del Adulto Mayor"		1		Guatemala	Guatemala	Guatemala
Actividad Interna "Festival del Centro Histórico"		1		Guatemala	Guatemala	Guatemala
Actividad Interna "Apoyo a Sustantivas"		1		Guatemala	Guatemala	Guatemala
		1		Quetzaltenango	Cabricán	Quetzaltenango
		1		Suchitepéquez	San Gabriel	Suchitepéquez
		1		Suchitepéquez	San José el Idolo	Suchitepéquez
		1		Guatemala	Chinautla	Guatemala
		1		El Progreso	Sansare	El Progreso
		1		Quetzaltenango	Coatepeque	Quetzaltenango
		30		Guatemala	Guatemala	Guatemala
		1		Izabal	Livingston	Izabal
		1		Jutiapa	Jutiapa	Jutiapa
		1		Jutiapa	Yupiltepeque	Jutiapa
		1		Jutiapa	Atescatempa	Jutiapa
		1		Quetzaltenango	Quetzaltenango	Quetzaltenango
		1		Sacatepéquez	San Juan Alotenango	Sacatepéquez
		1		San Marcos	San Pablo	San Marcos
		1		Sololá	Panajachel	Sololá
Actividad Interna "Inauguración del Mundialito"		3		Guatemala	Guatemala	Guatemala
Actividad Interna "Festival del Centro Histórico"		1		Guatemala	Guatemala	Guatemala
		1		Baja Verapaz	San Miguel Chicaj	Baja Verapaz
		1		Baja Verapaz	Salamá	Baja Verapaz
		1		Chimaltenango	Chimaltenango	Chimaltenango
		1		Chimaltenango	Santa Cruz Balanyá	Chimaltenango
		2		Chimaltenango	Zaragoza	Chimaltenango
		2		El Progreso	Morazán	El Progreso
		2		El Progreso	San Cristóbal Acasaguastlán	El Progreso
Gestiones Administrativas Internas y apoyo a actividades s		2				

PRODUCCIÓN E INTERVENCIONES ESPECÍFICAS		META FÍSICA	UNIDAD DE MEDIDA	UBICACIÓN GEOGRÁFICA	
PRODUCTO	SUBPRODUCTO			DEPARTAMENTO	MUNICIPIO
008 - Festivales deportivos y recreativos y otros eventos de carácter especial, realizados para promover el acceso a la actividad física, el deporte no federado, no escolar y la recreación.		334	Evento	Multidepartamental	Multimunicipal
Festivales deportivos y recreativos y otros eventos de carácter especial, realizados para promover el acceso a la actividad física, el deporte no federado, no escolar y la recreación.		1		El Progreso	Sanarate
		1		El Progreso	Sansare
		1		Guatemala	Chinautla
		20		Guatemala	Guatemala
		1		Guatemala	San Raymundo
		1		Guatemala	Villa Canales
		3		Izabal	Livingston
		2		Izabal	Puerto Barrios
		1		Jutiapa	Jutiapa
		1		Jutiapa	Atescatempa
		1		Jutiapa	Santa Catarina Mita
		2		Quetzaltenango	La Esperanza
		3		Quetzaltenango	Quetzaltenango
		2		San_Marcos	San Lorenzo
		1		San_Marcos	San Miguel Ixtahuacán
		1		San_Marcos	San Pablo
		3		San_Marcos	San Pedro Sacatepéquez
		1		Santa_Rosa	Chiquimulilla
		2		Sololá	Santa Clara la Laguna
		1		Suchitepéquez	San José el Ídolo
		2		Zacapa	Cabañas
		1		Baja_Verapaz	Salamá
		1		Chiquimula	Camotan
		1		Petén	San Luis
		1		Quetzaltenango	Almolonga
		1		Quetzaltenango	Cantel
		1		Quetzaltenango	Cajolá
		1		Quetzaltenango	Cabricán
		1		Quetzaltenango	Coatepeque
		1		Quetzaltenango	Colomba
		2		Quetzaltenango	Quetzaltenango
		1		Quetzaltenango	Zunil
		1		Quetzaltenango	Sibilia
		1		Quetzaltenango	San Carlos Sija
		1		Quiché	Canillá
		1		Quiché	Zacualpa
		1		Quiché	Chiché
		1		Quiché	Santo Tomás Chichicastenango
		1		Quiché	Chinique
		1		Sacatepéquez	Alotenango
		1		Sacatepéquez	Santo Domingo Xenacoj
		1		Sacatepéquez	Sumpango
		1		San_Marcos	El Tumbador
		1		San_Marcos	El Quetzal
		1		San_Marcos	San Pablo
		1		San_Marcos	San Rafael Pié de la Cuesta
		1		San_Marcos	Catarina
		1		San_Marcos	Tajumulco
		1		San_Marcos	Ixchiguán
		1		San_Marcos	Comitancillo
		1		San_Marcos	La Blanca
		1		San_Marcos	La Reforma
		1		San_Marcos	San Cristóbal Cucho
		1		San_Marcos	San Antonio Sacatepéquez
		1		San_Marcos	San Jose Ojetenam
		1		San_Marcos	Sipacapa
		1		San_Marcos	Tejutla
	Festival Re-creo				

PRODUCCIÓN E INTERVENCIONES ESPECÍFICAS		META FÍSICA	UNIDAD DE MEDIDA	UBICACIÓN GEOGRÁFICA		
PRODUCTO	SUBPRODUCTO			DEPARTAMENTO	MUNICIPIO	
008 - Festivales deportivos y recreativos y otros eventos de carácter especial, realizados para promover el acceso a la actividad física, el deporte no federado, no escolar y la recreación.		334	Evento	Multidepartamental	Multimunicipal	
Festivales deportivos y recreativos y otros eventos de carácter especial, realizados para promover el acceso a la actividad física, el deporte no federado, no escolar y la recreación.						
		1			Santa Rosa	Barberena
		1			Suchitepéquez	Chicacao
		1			Suchitepéquez	San Antonio Suchitepequez
		1			Suchitepéquez	San Bernardino
		1			Suchitepéquez	San Francisco Zapotitlán
		1			Suchitepéquez	San Gabriel
		1			Suchitepéquez	San José el Ídolo
		1			Suchitepéquez	San José La Máquina
		1			Suchitepéquez	San Juan Bautista
		1			Chiquimula	Chiquimula
		1			Zacapa	Zacapa
		1			Izabal	Livingston, Rio Dulce
		1			Peten	San Luis
		1			Alta Verapaz	Coban
		1			Baja Verapaz	Puruhla
		1			Jalapa	Monjas
		1			Jutiapa	El Progreso
		1			Guatemala	Guatemala
		1			El Progreso	San Antonio la Paz
		1			Santa Rosa	Santa Rosa de Lima
		1			Chimaltenango	San Martín Jilotepeque
		1			Sacatepéquez	Pastores
		1			Escuintla	Palín
		1			Retalhuleu	San Felipe
		1			Suchitepequez	San Barbara
		1			Huehuetenango	Malacatancito
		1			Totonicapan	San Andrés Xecul
		1			Quiché	Chiché
		1			Solola	Solola
		1			Quetzaltenango	Palestina de los Altos
		1			San Marcos	San Antonio Sacatepequez
	Festival de la Recreación en Familia					

#### 10.4 Dirección General de Desarrollo Cultural y Natural

PRODUCCIÓN E INTERVENCIONES ESPECÍFICAS		META FÍSICA	UNIDAD DE MEDIDA	UBICACIÓN GEOGRÁFICA	
PRODUCTO	SUBPRODUCTO			DEPARTAMENTO	MUNICIPIO
Personas que reciben capacitación y asistencia técnica en participación ciudadana		8,705	Persona	Multidepartamental	Multimunicipal
	<i>Personas beneficiadas con capacitaciones sobre participación ciudadana y gestión cultural</i>	6,000	Persona	Multidepartamental	Multimunicipal
Seminario sobre Culturas Vivas comunitarias y de los Pueblos Indígenas con Actores Sociales y Culturales		100	Persona	Quetzaltenango	
				Alta Verapaz	
Diplomado sobre animación sociocultural dirigido a grupos de base comunitaria y pueblos originarios		50	Persona	Jutiapa	
Reunión Intergubernamental de IberCultura viva		60	Persona	Sacatepéquez	

PRODUCCIÓN E INTERVENCIONES ESPECÍFICAS		META FÍSICA	UNIDAD DE MEDIDA	UBICACIÓN GEOGRÁFICA	
				DEPARTAMENTO	MUNICIPIO
<b>PRODUCTO</b>	Personas que reciben capacitación y asistencia técnica en participación ciudadana	8,705	Persona	Multidepartamental	Multimunicipal
<b>SUBPRODUCTO</b>	<i>Personas beneficiadas con participación en eventos para el fomento de la ciudadanía intercultural</i>	2,705	Persona	Multidepartamental	Multimunicipal
Acompañamiento y asistencia técnica en Asambleas de Elección de Representantes de Pueblos Indígenas ante CODEDEs (34)		1,530	Persona	Multidepartamental	
Encuentro de Danza en Zancos Junlajuj Chitik		200	Persona	Quetzaltenango	

PRODUCCIÓN E INTERVENCIONES ESPECÍFICAS		META FÍSICA	UNIDAD DE MEDIDA	UBICACIÓN GEOGRÁFICA	
				DEPARTAMENTO	MUNICIPIO
<b>PRODUCTO</b>	Instituciones y Organizaciones beneficiadas con asesoría técnica y coordinación en temas de inclusión cultural en la prestación de servicios públicos y privados.	339	Entidad	Multidepartamental	Multimunicipal
<b>SUBPRODUCTO</b>	<i>Instituciones y organizaciones beneficiadas con asesoría y coordinación para incluir identidad cultural en los servicios públicos y privados.</i>	75	Entidad	Multidepartamental	Multimunicipal
Atención a mecanismos de Pueblos Indígenas en el Estado		50	Entidad	Guatemala	Guatemala

PRODUCCIÓN E INTERVENCIONES ESPECÍFICAS		META FÍSICA	UNIDAD DE MEDIDA	UBICACIÓN GEOGRÁFICA	
				DEPARTAMENTO	MUNICIPIO
<b>PRODUCTO</b>	Instituciones y Organizaciones beneficiadas con asesoría técnica y coordinación en temas de inclusión cultural en la prestación de servicios públicos y privados.	339	Entidad	Multidepartamental	Multimunicipal
<b>SUBPRODUCTO</b>	<i>Instituciones beneficiadas con procesos de capacitación sobre políticas culturales.</i>	174	Entidad	Multidepartamental	Multimunicipal
Programa de Políticas Culturales Municipales (6)		120	Entidad	Huehuetenango	San Pedro Necta
				Jalapa	San Luis Jilotepeque
				Zacapa	La Unión y Río Hondo
				Petén	San Luis
				Chimaltenango	Patzún
Intercambio de experiencias sobre SIC en otros países.		3	Evento	Mexico, Argentina y Costa Rica	

PRODUCCIÓN E INTERVENCIONES ESPECÍFICAS		META FÍSICA	UNIDAD DE MEDIDA	UBICACIÓN GEOGRÁFICA	
				DEPARTAMENTO	MUNICIPIO
<b>PRODUCTO</b>	Instituciones y Organizaciones beneficiadas con asesoría técnica y coordinación en temas de inclusión cultural en la prestación de servicios públicos y privados.	339	Entidad	Multidepartamental	Multimunicipal
<b>SUBPRODUCTO</b>	<i>Cooperantes culturales que participan en espacios de coordinación para armonizar iniciativas culturales.</i>	90	Entidad	Multidepartamental	Multimunicipal
Apoyo a la XIX conferencia de Ministros de Cultura en el marco de la XXVI Cumbre Iberoamericana de Jefes de Estado y de Gobierno		85	Entidad	Sacatepéquez	Antigua Guatemala

PRODUCCIÓN E INTERVENCIONES ESPECÍFICAS		META FÍSICA	UNIDAD DE MEDIDA	UBICACIÓN GEOGRÁFICA	
				DEPARTAMENTO	MUNICIPIO
<b>PRODUCTO</b>	Personas que participan en actividades de convivencia intercultural en el marco de la diversidad cultural	3,506	Persona	Multidepartamental	Multimunicipal
<b>SUBPRODUCTO</b>	<i>Personas que participan en actividades de convivencia intercultural en el marco de la diversidad cultural</i>	3,236	Persona	Multidepartamental	Multimunicipal
Festivales de Canto xinka, Poqomchi', K'iche, Mopan		4	Evento	Suchitepéquez	San Pablo Jocopilas
				Petén	San Luis
				Jalapa	Jalapa
				Alta Verapaz	San Cristóbal
Lanzamiento del álbum de canciones en idiomas indígenas		1	Evento	Guatemala	Guatemala
Intercambio intercultural artístico Maya, Garífuna y Xinka		1	Evento	Guatemala	Guatemala
PRODUCCIÓN E INTERVENCIONES ESPECÍFICAS		META FÍSICA	UNIDAD DE MEDIDA	UBICACIÓN GEOGRÁFICA	
				DEPARTAMENTO	MUNICIPIO
<b>PRODUCTO</b>	Personas que participan en actividades de convivencia intercultural en el marco de la diversidad cultural	3,506	Persona	Multidepartamental	Multimunicipal
<b>SUBPRODUCTO</b>	<i>Personas que reciben formación y asistencia técnica sobre igualdad y equidad como aporte para el desarrollo cultural.</i>	270	Persona	Multidepartamental	Multimunicipal
Diplomado sobre derechos culturales de mujeres indígenas		45	Persona	Santa Rosa	Cuilapa
Congreso de Ciencia y Filosofía Maya		175	Persona	Chimaltenango	Tecpán

PRODUCCIÓN E INTERVENCIONES ESPECÍFICAS		META FÍSICA	UNIDAD DE MEDIDA	UBICACIÓN GEOGRÁFICA	
				DEPARTAMENTO	MUNICIPIO
<b>PRODUCTO</b>	Personas que participan en actividades para la recuperación de los elementos identitarios y valores culturales ancestrales.	1,375	Persona	Multidepartamental	Multimunicipal
<b>SUBPRODUCTO</b>	<i>Personas que participan en actividades para la recuperación de los elementos identitarios y valores culturales ancestrales.</i>	150	Persona	Multidepartamental	Multimunicipal
1. Documentación y divulgación video gráfica de las Culturas		1	Documento	Baja Verapaz	Rabinal
				Sololá	Santiago Atitlán
				Suchitepéquez	San Pablo Jocopilas
				Petén	San Luis
				Jalapa	
				Jutiapa	
				Santa Rosa	

PRODUCCIÓN E INTERVENCIONES ESPECÍFICAS		META FÍSICA	UNIDAD DE MEDIDA	UBICACIÓN GEOGRÁFICA	
				DEPARTAMENTO	MUNICIPIO
<b>PRODUCTO</b>	Personas que participan en actividades para la recuperación de los elementos identitarios y valores culturales ancestrales.	1,375	Persona	Izabal	Livingston
<b>SUBPRODUCTO</b>	<i>Personas del Pueblo Garífuna que participan en procesos de formación sobre los elementos identitarios y valores culturales ancestrales.</i>	1,225	Persona	Izabal	Livingston
Apoyo al Decenio Internacional de Afrodescendientes		3	Evento	Izabal	Livingston
Servicios Técnicos para el fortalecimiento de la Sede Fomento y Salvaguarda de la Cultura Garífuna		1	Documento	Izabal	Livingston

PRODUCCIÓN E INTERVENCIONES ESPECÍFICAS		META FÍSICA	UNIDAD DE MEDIDA	UBICACIÓN GEOGRÁFICA	
				DEPARTAMENTO	MUNICIPIO
<b>PRODUCTO</b>	Personas y organizaciones que reciben capacitación y asistencia técnica para el desarrollo de la economía cultural y fortalecimiento de las identidades.	2,340	Persona	Multidepartamental	Multimunicipal
<i>SUBPRODUCTO</i>	<i>Personas y organizaciones que reciben capacitación y asistencia técnica en emprendimientos culturales, creativos y propiedad intelectual colectiva.</i>	610	Persona	Multidepartamental	Multimunicipal
Diplomado sobre emprendimientos culturales e industrias creativas, dirigido a promotores, gestores y sector cultural organizado.		40	Persona	Totonicapán	
Segundo encuentro nacional de emprendimientos culturales e industrias creativas.		200	Persona	Guatemala	Guatemala
Segundo encuentro internacional de emprendimientos culturales e industrias creativas.		300	Persona	Guatemala	Guatemala
PRODUCCIÓN E INTERVENCIONES ESPECÍFICAS		META FÍSICA	UNIDAD DE MEDIDA	UBICACIÓN GEOGRÁFICA	
				DEPARTAMENTO	MUNICIPIO
<b>PRODUCTO</b>	Personas y organizaciones que reciben capacitación y asistencia técnica para el desarrollo de la economía cultural y fortalecimiento de las identidades.	2,340	Persona	Multidepartamental	Multimunicipal
<i>SUBPRODUCTO</i>	<i>Personas que reciben capacitación y asistencia técnica en turismo comunitario cultural.</i>	60	Persona	Multidepartamental	Multimunicipal
Encuentro de turismo comunitario cultural		60	Persona	Huehuetenango	

PRODUCCIÓN E INTERVENCIONES ESPECÍFICAS		META FÍSICA	UNIDAD DE MEDIDA	UBICACIÓN GEOGRÁFICA	
				DEPARTAMENTO	MUNICIPIO
<b>PRODUCTO</b>	Personas y organizaciones que reciben capacitación y asistencia técnica para el desarrollo de la economía cultural y fortalecimiento de las identidades.	2,340	Persona	Multidepartamental	Multimunicipal
<i>SUBPRODUCTO</i>	<i>Personas y organizaciones que participan en eventos académicos, científicos y de intercambio cultural a nivel nacional e internacional.</i>	1,670	Persona	Multidepartamental	Multimunicipal
Actividades interinstitucionales para el fortalecimiento de la cultura de paz y la interculturalidad a través de la conmemoración de fechas significativas.		1,670	Persona	Guatemala	Guatemala

## Anexo

Para la realización de actividades y demás gestiones administrativas se adquirirán diversos insumos y servicios que permitirán una mejor atención a la población, a continuación, se desglosan los renglones presupuestarios más representativos por actividad presupuestaria y Dirección General.

DIRECCION GENERAL DEL DEPORTE Y LA RECREACION		
DIRECCIÓN Y COORDINACIÓN		
SERVICIOS NO PERSONALES		
Renglón	Descripción	Presupuesto (Expresado en quetzales)
111	ENERGÍA ELÉCTRICA	235,900.00
112	AGUA	45,000.00
113	TELEFONÍA	603,804.00
114	CORREOS Y TELÉGRAFOS	3,000.00
115	EXTRACCIÓN DE BASURA Y DESTRUCCIÓN DE DESECHOS SÓLIDOS	6,000.00
121	DIVULGACIÓN E INFORMACIÓN	187,366.00
122	IMPRESIÓN, ENCUADERNACIÓN Y REPRODUCCIÓN	38,625.00
131	VIÁTICOS EN EL EXTERIOR	75,000.00
133	VIÁTICOS EN EL INTERIOR	610,000.00
136	RECONOCIMIENTO DE GASTOS	320,000.00
141	TRANSPORTE DE PERSONAS	92,000.00
151	ARRENDAMIENTO DE EDIFICIOS Y LOCALES	89,000.00
153	ARRENDAMIENTO DE MÁQUINAS Y EQUIPOS DE OFICINA	400,000.00
158	DERECHOS DE BIENES INTANGIBLES	351,950.00
164	MANTENIMIENTO Y REPARACIÓN DE EQUIPOS EDUCACIONALES Y RECREATIVOS	40,000.00
165	MANTENIMIENTO Y REPARACIÓN DE MEDIOS DE TRANSPORTE	900,000.00
168	MANTENIMIENTO Y REPARACIÓN DE EQUIPO DE CÓMPUTO	40,630.00
169	MANTENIMIENTO Y REPARACIÓN DE OTRAS MAQUINARIAS Y EQUIPOS	30,000.00
171	MANTENIMIENTO Y REPARACIÓN DE EDIFICIOS	318,000.00
181	ESTUDIOS, INVESTIGACIONES Y PROYECTOS DE PRE-FACTIBILIDAD Y FACTIBILIDAD	494,000.00
183	SERVICIOS JURÍDICOS	344,000.00
185	SERVICIOS DE CAPACITACIÓN	96,531.00
186	SERVICIOS DE INFORMÁTICA Y SISTEMAS COMPUTARIZADOS	50,000.00
191	PRIMAS Y GASTOS DE SEGUROS Y FIANZAS	274,000.00
194	GASTOS BANCARIOS, COMISIONES Y OTROS GASTOS	1,000.00
195	IMPUESTOS, DERECHOS Y TASAS	41,724.00
196	SERVICIOS DE ATENCIÓN Y PROTOCOLO	50,000.00
199	OTROS SERVICIOS	93,700.00
<b>PROPIEDAD, PLANTA, EQUIPO E INTANGIBLES</b>		
321	MAQUINARIA Y EQUIPO DE PRODUCCIÓN	8,000.00
322	MOBILIARIO Y EQUIPO DE OFICINA	109,180.00
323	MOBILIARIO Y EQUIPO MÉDICO-SANITARIO Y DE LABORATORIO	1,600.00
324	EQUIPO EDUCACIONAL, CULTURAL Y RECREATIVO	109,810.00
325	EQUIPO DE TRANSPORTE	3,469,000.00
326	EQUIPO PARA COMUNICACIONES	504,950.00
328	EQUIPO DE CÓMPUTO	1,363,200.00
329	OTRAS MAQUINARIAS Y EQUIPOS	208,808.00

SERVICIOS DE APOYO AL DEPORTE Y A LA RECREACIÓN		
SERVICIOS NO PERSONALES		
Renglón	Descripción	Presupuesto (Expresado en quetzales)
114	CORREOS Y TELÉGRAFOS	900.00
121	DIVULGACIÓN E INFORMACIÓN	88,295.00
122	IMPRESIÓN, ENCUADERNACIÓN Y REPRODUCCIÓN	87,985.00
131	VIÁTICOS EN EL EXTERIOR	108,250.00
133	VIÁTICOS EN EL INTERIOR	583,540.00
136	RECONOCIMIENTO DE GASTOS	678,731.00



<b>SERVICIOS DE APOYO AL DEPORTE Y A LA RECREACIÓN</b>		
<b>SERVICIOS NO PERSONALES</b>		
<b>Renglón</b>	<b>Descripción</b>	<b>Presupuesto (Expresado en quetzales)</b>
141	TRANSPORTE DE PERSONAS	854,946.00
158	DERECHOS DE BIENES INTANGIBLES	16,000.00
185	SERVICIOS DE CAPACITACIÓN	156,000.00
187	SERVICIOS POR ACTUACIONES ARTÍSTICAS Y DEPORTIVAS	60,680.00
196	SERVICIOS DE ATENCIÓN Y PROTOCOLO	548,549.00
199	OTROS SERVICIOS	2,720,946.00
211	ALIMENTOS PARA PERSONAS	2,523,534.00
233	PRENDAS DE VESTIR	1,568,176.00
294	ÚTILES DEPORTIVOS Y RECREATIVOS	1,798,576.00

<b>SERVICIOS DE ATENCIÓN EN CENTROS DEPORTIVOS</b>		
<b>SERVICIOS NO PERSONALES</b>		
<b>Renglón</b>	<b>Descripción</b>	<b>Presupuesto (Expresado en quetzales)</b>
111	ENERGÍA ELÉCTRICA	1,606,124.00
112	AGUA	243,434.00
113	TELEFONÍA	211,992.00
115	EXTRACCIÓN DE BASURA Y DESTRUCCIÓN DE DESECHOS SÓLIDOS	154,704.00
121	DIVULGACIÓN E INFORMACIÓN	79,962.00
122	IMPRESIÓN, ENCUADERNACIÓN Y REPRODUCCIÓN	29,500.00
163	MANTENIMIENTO Y REPARACIÓN DE EQUIPO MÉDICO, SANITARIO Y DE LABORATORIO	9,000.00
169	MANTENIMIENTO Y REPARACIÓN DE OTRAS MAQUINARIAS Y EQUIPOS	271,000.00
174	MANTENIMIENTO Y REPARACIÓN DE INSTALACIONES	399,800.00
176	MANTENIMIENTO Y REPARACIÓN DE OTRAS OBRAS E INSTALACIONES	21,150,934.00
181	ESTUDIOS, INVESTIGACIONES Y PROYECTOS DE PRE-FACTIBILIDAD Y FACTIBILIDAD	563,000.00
188	SERVICIOS DE INGENIERÍA, ARQUITECTURA Y SUPERVISIÓN DE OBRAS	395,000.00
189	OTROS ESTUDIOS Y/O SERVICIOS	340,000.00
197	SERVICIOS DE VIGILANCIA	2,480,243.00
199	OTROS SERVICIOS	99,500.00

<b>SERVICIOS DE PROMOCIÓN Y DESARROLLO INTEGRAL DE LA MUJER</b>		
<b>SERVICIOS NO PERSONALES</b>		
<b>Renglón</b>	<b>Descripción</b>	<b>Presupuesto (Expresado en quetzales)</b>
121	DIVULGACIÓN E INFORMACIÓN	29,500.00
122	IMPRESIÓN, ENCUADERNACIÓN Y REPRODUCCIÓN	17,800.00
133	VIÁTICOS EN EL INTERIOR	187,240.00
136	RECONOCIMIENTO DE GASTOS	71,138.00
141	TRANSPORTE DE PERSONAS	226,000.00
199	OTROS SERVICIOS	331,179.00
211	ALIMENTOS PARA PERSONAS	543,683.00
233	PRENDAS DE VESTIR	2,035,582.00
293	ÚTILES EDUCACIONALES Y CULTURALES	101,250.00
294	ÚTILES DEPORTIVOS Y RECREATIVOS	2,618,142.00

<b>SERVICIOS DE FOMENTO AL DEPORTE Y LA RECREACIÓN EN JÓVENES</b>		
<b>SERVICIOS NO PERSONALES</b>		
<b>Renglón</b>	<b>Descripción</b>	<b>Presupuesto (Expresado en quetzales)</b>
133	VIÁTICOS EN EL INTERIOR	84,060.00
136	RECONOCIMIENTO DE GASTOS	339,840.00
199	OTROS SERVICIOS	557,091.00
233	PRENDAS DE VESTIR	1,861,250.00
294	ÚTILES DEPORTIVOS Y RECREATIVOS	1,452,607.00
419	OTRAS TRANSFERENCIAS A PERSONAS INDIVIDUALES	4,675,580.00



DOTACION DE IMPLEMENTOS DEPORTIVOS MATERIALES Y SUMINISTROS		
Renglón	Descripción	Presupuesto (Expresado en quetzales)
381	ACTIVOS INTAGIBLES	25,000.00
233	PRENDAS DE VESTIR	10,056,381.00
268	PRODUCTOS PLÁSTICOS, NYLON, VINIL Y P.V.C.	13,050.00
294	ÚTILES DEPORTIVOS Y RECREATIVOS	5,482,000.00

SERVICIOS DE DEPORTE Y RECREACIÓN PARA PERSONAS EN SITUACIÓN DE VULNERABILIDAD SERVICIOS NO PERSONALES		
Renglón	Descripción	Presupuesto (Expresado en quetzales)
133	VIÁTICOS EN EL INTERIOR	170,400.00
136	RECONOCIMIENTO DE GASTOS	184,000.00
141	TRANSPORTE DE PERSONAS	98,550.00
199	OTROS SERVICIOS	33,000.00
211	ALIMENTOS PARA PERSONAS	576,601.00
233	PRENDAS DE VESTIR	894,680.00
294	ÚTILES DEPORTIVOS Y RECREATIVOS	922,677.00

PROMOCIÓN Y ACCESO A LA ACTIVIDAD FÍSICA Y RECREACIÓN A TRAVÉS DE EVENTOS DE CARÁCTER MASIVO SERVICIOS NO PERSONALES		
Renglón	Descripción	Presupuesto (Expresado en quetzales)
121	DIVULGACIÓN E INFORMACIÓN	137,300.00
122	IMPRESIÓN, ENCUADERNACIÓN Y REPRODUCCIÓN	172,450.00
133	VIÁTICOS EN EL INTERIOR	501,689.00
136	RECONOCIMIENTO DE GASTOS	350,500.00
141	TRANSPORTE DE PERSONAS	174,250.00
156	ARRENDAMIENTO DE OTRAS MÁQUINAS Y EQUIPO	6,800.00
185	SERVICIOS DE CAPACITACIÓN	50,000.00
187	SERVICIOS POR ACTUACIONES ARTÍSTICAS Y DEPORTIVAS	104,320.00
196	SERVICIOS DE ATENCIÓN Y PROTOCOLO	500,000.00
199	OTROS SERVICIOS	1,208,934.00
211	ALIMENTOS PARA PERSONAS	3,130,759.00

DIRECCION GENERAL DE DESARROLLO CULTURAL Y FORTALECIMIENTO DE LAS CULTURAS DIRECCIÓN Y COORDINACIÓN SERVICIOS NO PERSONALES		
Renglón	Descripción	Presupuesto (Expresado en quetzales)
111	ENERGÍA ELÉCTRICA	145,499.00
113	TELEFONÍA	197,220.00
131	VIÁTICOS EN EL EXTERIOR	78,154.00
133	VIÁTICOS EN EL INTERIOR	49,162.00
136	RECONOCIMIENTO DE GASTOS	27,481.00
141	TRANSPORTE DE PERSONAS	71,091.00
151	ARRENDAMIENTO DE EDIFICIOS Y LOCALES	76,129.00
153	ARRENDAMIENTO DE MÁQUINAS Y EQUIPOS DE OFICINA	80,150.00
165	MANTENIMIENTO Y REPARACIÓN DE MEDIOS DE TRANSPORTE	142,802.00
171	MANTENIMIENTO Y REPARACIÓN DE EDIFICIOS	52,228.00
191	PRIMAS Y GASTOS DE SEGUROS Y FIANZAS	51,805.00
199	OTROS SERVICIOS	67,311.00
211	ALIMENTOS PARA PERSONAS	48,303.00
262	COMBUSTIBLES Y LUBRICANTES	88,000.00
267	TINTES, PINTURAS Y COLORANTES	68,805.00
291	ÚTILES DE OFICINA	18,980.00
297	MATERIALES, RODUCTOS Y ACCS. ELECTRICOS, CABLEADO ESTRUCTURADO	14,343.00

DE REDES INFORMÁTICAS Y TELEFÓNICAS		
PROPIEDAD, PLANTA, EQUIPO E INTANGIBLES		
322	MOBILIARIO Y EQUIPO DE OFICINA	21,427.00
324	EQUIPO EDUCACIONAL, CULTURAL Y RECREATIVO	69,000.00
326	EQUIPO PARA COMUNICACIONES	19,660.00
328	EQUIPO DE CÓMPUTO	99,058.00
329	OTRAS MAQUINARIAS Y EQUIPOS	208,808.00

FOMENTO DE LA PARTICIPACIÓN Y REPRESENTACIÓN DE LA CIUDADANÍA MULTICULTURAL		
SERVICIOS NO PERSONALES		
Renglón	Descripción	Presupuesto (Expresado en quetzales)
122	IMPRESIÓN, ENCUADERNACIÓN Y REPRODUCCIÓN	32,590.00
133	VIÁTICOS EN EL INTERIOR	39,371.00
136	RECONOCIMIENTO DE GASTOS	47,606.00
141	TRANSPORTE DE PERSONAS	55,130.00
185	SERVICIOS DE CAPACITACIÓN	90,000.00
187	SERVICIOS POR ACTUACIONES ARTÍSTICAS Y DEPORTIVAS	38,200.00
196	SERVICIOS DE ATENCIÓN Y PROTOCOLO	552,629.00
267	MATERIALES, RODUCTOS Y ACCS. ELECTRICOS, CABLEADO ESTRUCTURADO DE REDES INFORMÁTICAS Y TELEFÓNICAS	9,240.00
291	ÚTILES DE OFICINA	3,329.00
294	ÚTILES DEPORTIVOS Y RECREATIVOS	11,800.00
PROPIEDAD, PLANTA, EQUIPO E INTANGIBLES		
324	EQUIPO EDUCACIONAL, CULTURAL Y RECREATIVO	12,650.00

DIFUSIÓN Y APLICACIÓN DE LAS POLÍTICAS CULTURALES		
SERVICIOS NO PERSONALES		
Renglón	Descripción	Presupuesto (Expresado en quetzales)
122	IMPRESIÓN, ENCUADERNACIÓN Y REPRODUCCIÓN	39,100.00
133	VIÁTICOS EN EL INTERIOR	28,510.00
136	RECONOCIMIENTO DE GASTO	13,828.00
141	TRANSPORTE DE PERSONAS	18,014.00
158	DERECHOS DE BIENES INTANGIBLES	31,494.00
189	OTROS ESTUDIOS Y/O SERVICIOS	40,000.00
196	SERVICIOS DE ATENCIÓN Y PROTOCOLO	444,072.00
252	ARTICULOS DE CUERO	24,000.00
267	TINTES, PINTURAS Y COLORANTES	21,578.00

RECONOCIMIENTO POSITIVO DE LA DIVERSIDAD CULTURAL		
SERVICIOS NO PERSONALES		
Renglón	Descripción	Presupuesto (Expresado en quetzales)
122	IMPRESIÓN, ENCUADERNACIÓN Y REPRODUCCIÓN	71,052.00
133	VIÁTICOS EN EL INTERIOR	17,501.00
141	TRANSPORTE DE PERSONAS	82,400.00
185	SERVICIOS DE CAPACITACIÓN	28,040.00
187	SERVICIOS POR ACTUACIONES ARTÍSTICAS Y DEPORTIVAS	36,200.00
189	OTROS ESTUDIOS Y/O SERVICIOS	90,000.00
196	SERVICIOS DE ATENCIÓN Y PROTOCOLO	408,066.00
239	OTROS TEXTILES Y VESTUARIO	23,450.00

FOMENTO DE LA SALVAGUARDA DE LAS CULTURAS VULNERABILIZADAS		
SERVICIOS NO PERSONALES		
Renglón	Descripción	Presupuesto (Expresado en quetzales)
151	ARRENDAMIENTO E EDIFICIOS Y LOCALES	39,600.00
189	OTROS ESTUIOS Y /O SERVICIOS	160,000.00
196	SERVICIOS DE ATENCIÓN Y PROTOCOLO	86,812.00
294	ÚTILES DEPORTIVOS Y RECREATIVOS	22,500.00

FORTALECIMIENTO DE LAS IDENTIDADES Y DE LA ECONOMÍA CULTURAL		
SERVICIOS NO PERSONALES		
Renglón	Descripción	Presupuesto (Expresado en quetzales)
122	IMPRESIÓN, ENCUADEERNACIÓN Y REPRODUCCIÓN	50,546.00
141	TRANSPORTE DE PERSONAS	58,959.00
185	SERVICIOS DE CAPACITACIÓN	66,850.00
287	SERVICIOS POR ACTUACIONES ARTÍSTICAS Y DEPORTIVAS	59,500.00
196	SERVICIOS DE ATENCIÓN Y PROTOCOLO	746,654.00
233	PRENDAS DE VESTIR	24,500.00

DIRECCION GENERAL DEL PATRIMONIO CULTURAL Y NATURAL		
DIRECCION Y COORDINACION		
Renglón	Descripción	Presupuesto
453	TRANSFERENCIAS A ENTIDADES DESCENTRALIZADAS Y AUTÓNOMAS NO FINANCIERAS	Q 6,500,000.00
325	EQUIPO DE TRANSPORTE	Q 1,565,000.00
413	INDEMNIZACIONES AL PERSONAL	Q 1,105,047.00
328	EQUIPO DE CÓMPUTO	Q 705,743.00
435	TRANSFERENCIAS A OTRAS INSTITUCIONES SIN FINES DE LUCRO	Q 700,000.00
415	VACACIONES PAGADAS POR RETIRO	Q 377,021.00
113	TELEFONÍA	Q 342,708.00
322	MOBILIARIO Y EQUIPO DE OFICINA	Q 278,398.00
913	SENTENCIAS JUDICIALES	Q 246,109.00
153	ARRENDAMIENTO DE MÁQUINAS Y EQUIPOS DE OFICINA	Q 188,000.00
211	ALIMENTOS PARA PERSONAS	Q 180,345.00
111	ENERGÍA ELÉCTRICA	Q 172,863.00
233	PRENDAS DE VESTIR	Q 160,000.00
112	AGUA	Q 150,000.00
241	PAPEL DE ESCRITORIO	Q 127,525.00
165	MANTENIMIENTO Y REPARACIÓN DE MEDIOS DE TRANSPORTE	Q 127,000.00
267	TINTES, PINTURAS Y COLORANTES	Q 123,534.00
268	PRODUCTOS PLÁSTICOS, NYLON, VINIL Y P.V.C.	Q 117,359.00
291	ÚTILES DE OFICINA	Q 107,784.00
122	IMPRESIÓN, ENCUADERNACIÓN Y REPRODUCCIÓN	Q 107,264.00
297	MATERIALES, PRODUCTOS Y ACCS. ELÉCTRICOS, CABLEADO ESTRUCTURADO DE REDES INFORMÁTICAS Y TELEFÓNICAS	Q 96,785.00
292	PRODUCTOS SANITARIOS, DE LIMPIEZA Y DE USO PERSONAL	Q 91,430.00
284	ESTRUCTURAS METÁLICAS ACABADAS	Q 77,739.00
214	PRODUCTOS AGROFORESTALES, MADERA, CORCHO Y SUS MANUFACTURAS	Q 76,405.00
294	ÚTILES DEPORTIVOS Y RECREATIVOS	Q 69,050.00
133	VIÁTICOS EN EL INTERIOR	Q 50,000.00
269	OTROS PRODUCTOS QUÍMICOS Y CONEXOS	Q 50,000.00
197	SERVICIOS DE VIGILANCIA	Q 50,000.00
286	HERRAMIENTAS MENORES	Q 40,000.00

DIRECCION GENERAL DEL PATRIMONIO CULTURAL Y NATURAL			
DIRECCION Y COORDINACION			
Renglón	Descripción		Presupuesto
262	COMBUSTIBLES Y LUBRICANTES	Q	40,000.00
244	PRODUCTOS DE ARTES GRÁFICAS	Q	38,136.00
283	PRODUCTOS DE METAL Y SUS ALEACIONES	Q	37,520.00
243	PRODUCTOS DE PAPEL O CARTÓN	Q	37,200.00
329	OTRAS MAQUINARIAS Y EQUIPOS	Q	36,689.00
266	PRODUCTOS MEDICINALES Y FARMACÉUTICOS	Q	33,550.00
472	TRANSFERENCIAS A ORGANISMOS E INSTITUCIONES INTERNACIONALES	Q	32,500.00
136	RECONOCIMIENTO DE GASTOS	Q	32,003.00
412	PRESTACIONES PÓSTUMAS	Q	28,172.00
121	DIVULGACIÓN E INFORMACIÓN	Q	27,951.00
298	ACCESORIOS Y REPUESTOS EN GENERAL	Q	27,500.00
272	PRODUCTOS DE VIDRIO	Q	25,040.00
185	SERVICIOS DE CAPACITACIÓN	Q	22,000.00
411	AYUDA PARA FUNERALES	Q	21,596.00
299	OTROS MATERIALES Y SUMINISTROS	Q	20,695.00
199	OTROS SERVICIOS	Q	15,470.00
295	ÚTILES MENORES, SUMINISTROS E INSTRUMENTAL MÉDICO-QUIRÚRGICOS, DE LABORATORIO Y CUIDADO DE LA SALUD	Q	13,000.00
141	TRANSPORTE DE PERSONAS	Q	12,717.00
195	IMPUESTOS, DERECHOS Y TASAS	Q	12,000.00
289	OTROS PRODUCTOS METÁLICOS	Q	12,000.00
131	VIÁTICOS EN EL EXTERIOR	Q	9,000.00
191	PRIMAS Y GASTOS DE SEGUROS Y FIANZAS	Q	8,993.00
261	ELEMENTOS Y COMPUESTOS QUÍMICOS	Q	8,559.00
196	SERVICIOS DE ATENCIÓN Y PROTOCOLO	Q	6,820.00
115	EXTRACCIÓN DE BASURA Y DESTRUCCIÓN DE DESECHOS SÓLIDOS	Q	6,200.00
253	LLANTAS Y NEUMÁTICOS	Q	6,000.00
162	MANTENIMIENTO Y REPARACIÓN DE EQUIPO DE OFICINA	Q	5,000.00
232	ACABADOS TEXTILES	Q	3,180.00
264	INSECTICIDAS, FUMIGANTES Y SIMILARES	Q	3,073.00
245	LIBROS, REVISTAS Y PERIÓDICOS	Q	3,000.00
231	HILADOS Y TELAS	Q	3,000.00
239	OTROS TEXTILES Y VESTUARIO	Q	2,000.00
247	ESPECIES TIMBRADAS Y VALORES	Q	1,706.00
296	ÚTILES DE COCINA Y COMEDOR	Q	650.00
171	MANTENIMIENTO Y REPARACIÓN DE EDIFICIOS	Q	592.00
174	MANTENIMIENTO Y REPARACIÓN DE INSTALACIONES	Q	545.00
114	CORREOS Y TELÉGRAFOS	Q	513.00

DIRECCION GENERAL DEL PATRIMONIO CULTURAL Y NATURAL			
DIRECCION Y COORDINACION			
Renglón	Descripción		Presupuesto
293	ÚTILES EDUCACIONALES Y CULTURALES	Q	280.00
254	ARTÍCULOS DE CAUCHO	Q	60.00

INVESTIGACIÓN, CATALOGACION Y REGISTRO DE BIENES CULTURALES			
Renglón	Descripción		Presupuesto
325	EQUIPO DE TRANSPORTE	Q	225,000.00
328	EQUIPO DE CÓMPUTO	Q	176,503.00
322	MOBILIARIO Y EQUIPO DE OFICINA	Q	93,665.00
267	TINTES, PINTURAS Y COLORANTES	Q	47,181.00
324	EQUIPO EDUCACIONAL, CULTURAL Y RECREATIVO	Q	47,076.00
329	OTRAS MAQUINARIAS Y EQUIPOS	Q	42,118.00
165	MANTENIMIENTO Y REPARACIÓN DE MEDIOS DE TRANSPORTE	Q	37,745.00
262	COMBUSTIBLES Y LUBRICANTES	Q	34,000.00
133	VIÁTICOS EN EL INTERIOR	Q	32,000.00
913	SENTENCIAS JUDICIALES	Q	28,758.00
413	INDEMNIZACIONES AL PERSONAL	Q	25,000.00
326	EQUIPO PARA COMUNICACIONES	Q	22,950.00
415	VACACIONES PAGADAS POR RETIRO	Q	20,264.00
211	ALIMENTOS PARA PERSONAS	Q	18,230.00
122	IMPRESIÓN, ENCUADERNACIÓN Y REPRODUCCIÓN	Q	12,055.00
284	ESTRUCTURAS METÁLICAS ACABADAS	Q	11,617.00
233	PRENDAS DE VESTIR	Q	11,520.00
191	PRIMAS Y GASTOS DE SEGUROS Y FIANZAS	Q	11,390.00
298	ACCESORIOS Y REPUESTOS EN GENERAL	Q	9,850.00
241	PAPEL DE ESCRITORIO	Q	9,320.00
297	MATERIALES, PRODUCTOS Y ACCS. ELÉCTRICOS, CABLEADO ESTRUCTURADO DE REDES INFORMÁTICAS Y TELEFÓNICAS	Q	8,883.00
136	RECONOCIMIENTO DE GASTOS	Q	8,000.00
291	ÚTILES DE OFICINA	Q	7,102.00
282	PRODUCTOS METALÚRGICOS NO FÉRRICOS	Q	6,683.00
292	PRODUCTOS SANITARIOS, DE LIMPIEZA Y DE USO PERSONAL	Q	6,642.00
243	PRODUCTOS DE PAPEL O CARTÓN	Q	6,172.00
214	PRODUCTOS AGROFORESTALES, MADERA, CORCHO Y SUS MANUFACTURAS	Q	5,280.00
286	HERRAMIENTAS MENORES	Q	5,105.00
111	ENERGÍA ELÉCTRICA	Q	5,100.00
266	PRODUCTOS MEDICINALES Y FARMACÉUTICOS	Q	5,040.00
299	OTROS MATERIALES Y SUMINISTROS	Q	4,230.00
113	TELEFONÍA	Q	4,000.00

INVESTIGACIÓN, CATALOGACION Y REGISTRO DE BIENES CULTURALES			
Renglón	Descripción		Presupuesto
253	LLANTAS Y NEUMÁTICOS	Q	3,865.00
274	CEMENTO	Q	3,560.00
281	PRODUCTOS SIDERÚRGICOS	Q	3,195.00
223	PIEDRA, ARCILLA Y ARENA	Q	3,060.00
293	ÚTILES EDUCACIONALES Y CULTURALES	Q	3,025.00
294	ÚTILES DEPORTIVOS Y RECREATIVOS	Q	3,000.00
268	PRODUCTOS PLÁSTICOS, NYLON, VINIL Y P.V.C.	Q	2,213.00
162	MANTENIMIENTO Y REPARACIÓN DE EQUIPO DE OFICINA	Q	2,000.00
275	PRODUCTOS DE CEMENTO, PÓMEZ, ASBESTO Y YESO	Q	2,000.00
244	PRODUCTOS DE ARTES GRÁFICAS	Q	1,727.00
224	PÓMEZ, CAL Y YESO	Q	1,600.00
283	PRODUCTOS DE METAL Y SUS ALEACIONES	Q	1,337.00
261	ELEMENTOS Y COMPUESTOS QUÍMICOS	Q	1,320.00
272	PRODUCTOS DE VIDRIO	Q	1,300.00
195	IMPUESTOS, DERECHOS Y TASAS	Q	1,200.00
164	MANTENIMIENTO Y REPARACIÓN DE EQUIPOS EDUCACIONALES Y RECREATIVOS	Q	1,000.00
199	OTROS SERVICIOS	Q	1,000.00
273	PRODUCTOS DE LOZA Y PORCELANA	Q	800.00
269	OTROS PRODUCTOS QUÍMICOS Y CONEXOS	Q	515.00
295	ÚTILES MENORES, SUMINISTROS E INSTRUMENTAL MÉDICO-QUIRÚRGICOS, DE LABORATORIO Y CUIDADO DE LA SALUD	Q	300.00
254	ARTÍCULOS DE CAUCHO	Q	100.00

ADMINISTRACION Y PROTECCION DE PARQUES, SITIOS ARQUEOLOGICOS Y ZONAS DE RESCATE CULTURAL Y NATURAL			
Renglón	Descripción		Presupuesto
329	OTRAS MAQUINARIAS Y EQUIPOS	Q	2,711,443.00
171	MANTENIMIENTO Y REPARACIÓN DE EDIFICIOS	Q	974,510.00
199	OTROS SERVICIOS	Q	864,700.00
262	COMBUSTIBLES Y LUBRICANTES	Q	526,053.00
322	MOBILIARIO Y EQUIPO DE OFICINA	Q	475,641.00
328	EQUIPO DE CÓMPUTO	Q	377,769.00
325	EQUIPO DE TRANSPORTE	Q	336,202.00
233	PRENDAS DE VESTIR	Q	299,473.00
122	IMPRESIÓN, ENCUADERNACIÓN Y REPRODUCCIÓN	Q	256,482.00
121	DIVULGACIÓN E INFORMACIÓN	Q	216,851.00
283	PRODUCTOS DE METAL Y SUS ALEACIONES	Q	210,645.00
191	PRIMAS Y GASTOS DE SEGUROS Y FIANZAS	Q	192,269.00
133	VIÁTICOS EN EL INTERIOR	Q	171,646.00
268	PRODUCTOS PLÁSTICOS, NYLON, VINIL Y P.V.C.	Q	169,406.00



ADMINISTRACION Y PROTECCION DE PARQUES, SITIOS ARQUEOLOGICOS Y ZONAS DE RESCATE CULTURAL Y NATURAL			
Renglón	Descripción		Presupuesto
223	PIEDRA, ARCILLA Y ARENA	Q	168,461.00
165	MANTENIMIENTO Y REPARACIÓN DE MEDIOS DE TRANSPORTE	Q	162,931.00
267	TINTES, PINTURAS Y COLORANTES	Q	154,100.00
173	MANTENIMIENTO Y REPARACIÓN DE BIENES NACIONALES DE USO COMÚN	Q	139,500.00
324	EQUIPO EDUCACIONAL, CULTURAL Y RECREATIVO	Q	134,211.00
158	DERECHOS DE BIENES INTANGIBLES	Q	133,050.00
243	PRODUCTOS DE PAPEL O CARTÓN	Q	125,994.00
292	PRODUCTOS SANITARIOS, DE LIMPIEZA Y DE USO PERSONAL	Q	125,789.00
174	MANTENIMIENTO Y REPARACIÓN DE INSTALACIONES	Q	117,700.00
326	EQUIPO PARA COMUNICACIONES	Q	110,563.00
214	PRODUCTOS AGROFORESTALES, MADERA, CORCHO Y SUS MANUFACTURAS	Q	105,782.00
111	ENERGÍA ELÉCTRICA	Q	103,015.00
274	CEMENTO	Q	88,021.00
286	HERRAMIENTAS MENORES	Q	80,293.00
297	MATERIALES, PRODUCTOS Y ACCS. ELÉCTRICOS, CABLEADO ESTRUCTURADO DE REDES INFORMÁTICAS Y TELEFÓNICAS	Q	75,494.00
261	ELEMENTOS Y COMPUESTOS QUÍMICOS	Q	71,731.00
281	PRODUCTOS SIDERÚRGICOS	Q	60,828.00
298	ACCESORIOS Y REPUESTOS EN GENERAL	Q	59,618.00
271	PRODUCTOS DE ARCILLA	Q	58,320.00
142	FLETES	Q	56,218.00
195	IMPUESTOS, DERECHOS Y TASAS	Q	53,660.00
275	PRODUCTOS DE CEMENTO, PÓMEZ, ASBESTO Y YESO	Q	53,497.00
284	ESTRUCTURAS METÁLICAS ACABADAS	Q	51,725.00
169	MANTENIMIENTO Y REPARACIÓN DE OTRAS MAQUINARIAS Y EQUIPOS	Q	51,200.00
253	LLANTAS Y NEUMÁTICOS	Q	50,380.00
212	GRANOS, FORRAJES, CONCENTRADOS Y ALIMENTOS DESTINADOS A CONSUMO PARA ANIMALES	Q	43,040.00
112	AGUA	Q	38,800.00
136	RECONOCIMIENTO DE GASTOS	Q	34,400.00
413	INDEMNIZACIONES AL PERSONAL	Q	34,168.00
239	OTROS TEXTILES Y VESTUARIO	Q	29,748.00
291	ÚTILES DE OFICINA	Q	24,466.00
211	ALIMENTOS PARA PERSONAS	Q	18,532.00
141	TRANSPORTE DE PERSONAS	Q	17,700.00
273	PRODUCTOS DE LOZA Y PORCELANA	Q	17,384.00
241	PAPEL DE ESCRITORIO	Q	17,248.00
162	MANTENIMIENTO Y REPARACIÓN DE EQUIPO DE OFICINA	Q	17,000.00
131	VIÁTICOS EN EL EXTERIOR	Q	16,817.00

ADMINISTRACION Y PROTECCION DE PARQUES, SITIOS ARQUEOLOGICOS Y ZONAS DE RESCATE CULTURAL Y NATURAL			
Renglón	Descripción		Presupuesto
299	OTROS MATERIALES Y SUMINISTROS	Q	16,727.00
113	TELEFONÍA	Q	14,913.00
282	PRODUCTOS METALÚRGICOS NO FÉRRICOS	Q	14,520.00
244	PRODUCTOS DE ARTES GRÁFICAS	Q	11,676.00
266	PRODUCTOS MEDICINALES Y FARMACÉUTICOS	Q	10,299.00
295	ÚTILES MENORES, SUMINISTROS E INSTRUMENTAL MÉDICO-QUIRÚRGICOS, DE LABORATORIO Y CUIDADO DE LA SALUD	Q	8,832.00
415	VACACIONES PAGADAS POR RETIRO	Q	7,253.00
289	OTROS PRODUCTOS METÁLICOS	Q	5,736.00
252	ARTÍCULOS DE CUERO	Q	5,450.00
168	MANTENIMIENTO Y REPARACIÓN DE EQUIPO DE CÓMPUTO	Q	5,000.00
114	CORREOS Y TELÉGRAFOS	Q	4,720.00
224	PÓMEZ, CAL Y YESO	Q	4,143.00
294	ÚTILES DEPORTIVOS Y RECREATIVOS	Q	3,042.00
254	ARTÍCULOS DE CAUCHO	Q	3,006.00
272	PRODUCTOS DE VIDRIO	Q	3,000.00
264	INSECTICIDAS, FUMIGANTES Y SIMILARES	Q	2,500.00
269	OTROS PRODUCTOS QUÍMICOS Y CONEXOS	Q	2,040.00
232	ACABADOS TEXTILES	Q	2,004.00
196	SERVICIOS DE ATENCIÓN Y PROTOCOLO	Q	1,250.00
115	EXTRACCIÓN DE BASURA Y DESTRUCCIÓN DE DESECHOS SÓLIDOS	Q	1,200.00
242	PAPELES COMERCIALES, CARTULINAS, CARTONES Y OTROS	Q	1,050.00
296	ÚTILES DE COCINA Y COMEDOR	Q	480.00

ADMINISTRACION DE MUSEOS			
Renglón	Descripción		Presupuesto
329	OTRAS MAQUINARIAS Y EQUIPOS	Q	1,475,789.00
197	SERVICIOS DE VIGILANCIA	Q	1,271,570.00
214	PRODUCTOS AGROFORESTALES, MADERA, CORCHO Y SUS MANUFACTURAS	Q	705,898.00
328	EQUIPO DE CÓMPUTO	Q	682,169.00
171	MANTENIMIENTO Y REPARACIÓN DE EDIFICIOS	Q	584,559.00
267	TINTES, PINTURAS Y COLORANTES	Q	507,862.00
322	MOBILIARIO Y EQUIPO DE OFICINA	Q	458,411.00
324	EQUIPO EDUCACIONAL, CULTURAL Y RECREATIVO	Q	375,176.00
286	HERRAMIENTAS MENORES	Q	350,098.00
297	MATERIALES, PRODUCTOS Y ACCS. ELÉCTRICOS, CABLEADO ESTRUCTURADO DE REDES INFORMÁTICAS Y TELEFÓNICAS	Q	341,093.00
261	ELEMENTOS Y COMPUESTOS QUÍMICOS	Q	330,545.00
111	ENERGÍA ELÉCTRICA	Q	273,439.00
268	PRODUCTOS PLÁSTICOS, NYLON, VINIL Y P.V.C.	Q	272,369.00



ADMINISTRACION DE MUSEOS			
Renglón	Descripción	Presupuesto	
325	EQUIPO DE TRANSPORTE	Q	248,990.00
298	ACCESORIOS Y REPUESTOS EN GENERAL	Q	219,473.00
269	OTROS PRODUCTOS QUÍMICOS Y CONEXOS	Q	207,906.00
299	OTROS MATERIALES Y SUMINISTROS	Q	196,269.00
113	TELEFONÍA	Q	186,064.00
133	VIÁTICOS EN EL INTERIOR	Q	182,084.00
281	PRODUCTOS SIDERÚRGICOS	Q	161,560.00
122	IMPRESIÓN, ENCUADERNACIÓN Y REPRODUCCIÓN	Q	142,025.00
274	CEMENTO	Q	127,020.00
292	PRODUCTOS SANITARIOS, DE LIMPIEZA Y DE USO PERSONAL	Q	122,787.00
211	ALIMENTOS PARA PERSONAS	Q	108,985.00
196	SERVICIOS DE ATENCIÓN Y PROTOCOLO	Q	103,905.00
112	AGUA	Q	101,858.00
233	PRENDAS DE VESTIR	Q	98,102.00
243	PRODUCTOS DE PAPEL O CARTÓN	Q	90,288.00
326	EQUIPO PARA COMUNICACIONES	Q	82,877.00
283	PRODUCTOS DE METAL Y SUS ALEACIONES	Q	82,361.00
141	TRANSPORTE DE PERSONAS	Q	80,925.00
199	OTROS SERVICIOS	Q	76,610.00
321	MAQUINARIA Y EQUIPO DE PRODUCCIÓN	Q	71,380.00
223	PIEDRA, ARCILLA Y ARENA	Q	70,778.00
262	COMBUSTIBLES Y LUBRICANTES	Q	65,820.00
273	PRODUCTOS DE LOZA Y PORCELANA	Q	56,360.00
275	PRODUCTOS DE CEMENTO, PÓMEZ, ASBESTO Y YESO	Q	43,100.00
284	ESTRUCTURAS METÁLICAS ACABADAS	Q	41,127.00
291	ÚTILES DE OFICINA	Q	40,208.00
254	ARTÍCULOS DE CAUCHO	Q	38,281.00
131	VIÁTICOS EN EL EXTERIOR	Q	37,500.00
232	ACABADOS TEXTILES	Q	35,390.00
239	OTROS TEXTILES Y VESTUARIO	Q	33,000.00
295	ÚTILES MENORES, SUMINISTROS E INSTRUMENTAL MÉDICO-QUIRÚRGICOS, DE LABORATORIO Y CUIDADO DE LA SALUD	Q	30,758.00
241	PAPEL DE ESCRITORIO	Q	30,524.00
252	ARTÍCULOS DE CUERO	Q	28,741.00
282	PRODUCTOS METALÚRGICOS NO FÉRRICOS	Q	28,300.00
224	PÓMEZ, CAL Y YESO	Q	27,475.00
121	DIVULGACIÓN E INFORMACIÓN	Q	23,360.00
165	MANTENIMIENTO Y REPARACIÓN DE MEDIOS DE TRANSPORTE	Q	20,000.00
271	PRODUCTOS DE ARCILLA	Q	18,600.00

ADMINISTRACION DE MUSEOS			
Renglón	Descripción	Presupuesto	
174	MANTENIMIENTO Y REPARACIÓN DE INSTALACIONES	Q	17,500.00
413	INDEMNIZACIONES AL PERSONAL	Q	17,450.00
219	OTROS ALIMENTOS, PRODUCTOS AGROFORESTALES Y AGROPECUARIOS	Q	16,210.00
294	ÚTILES DEPORTIVOS Y RECREATIVOS	Q	16,000.00
244	PRODUCTOS DE ARTES GRÁFICAS	Q	15,218.00
289	OTROS PRODUCTOS METÁLICOS	Q	15,200.00
272	PRODUCTOS DE VIDRIO	Q	14,371.00
173	MANTENIMIENTO Y REPARACIÓN DE BIENES NACIONALES DE USO COMÚN	Q	12,000.00
136	RECONOCIMIENTO DE GASTOS	Q	11,758.00
296	ÚTILES DE COCINA Y COMEDOR	Q	11,672.00
169	MANTENIMIENTO Y REPARACIÓN DE OTRAS MAQUINARIAS Y EQUIPOS	Q	11,200.00
142	FLETES	Q	9,960.00
158	DERECHOS DE BIENES INTANGIBLES	Q	9,740.00
115	EXTRACCIÓN DE BASURA Y DESTRUCCIÓN DE DESECHOS SÓLIDOS	Q	8,360.00
242	PAPELES COMERCIALES, CARTULINAS, CARTONES Y OTROS	Q	7,994.00
168	MANTENIMIENTO Y REPARACIÓN DE EQUIPO DE CÓMPUTO	Q	7,810.00
189	OTROS ESTUDIOS Y/O SERVICIOS	Q	7,300.00
162	MANTENIMIENTO Y REPARACIÓN DE EQUIPO DE OFICINA	Q	7,180.00
195	IMPUESTOS, DERECHOS Y TASAS	Q	5,925.00
415	VACACIONES PAGADAS POR RETIRO	Q	5,500.00
264	INSECTICIDAS, FUMIGANTES Y SIMILARES	Q	5,034.00
913	SENTENCIAS JUDICIALES	Q	3,380.00
191	PRIMAS Y GASTOS DE SEGUROS Y FIANZAS	Q	3,000.00
116	SERVICIOS DE LAVANDERÍA	Q	2,000.00
229	OTROS MINERALES	Q	1,800.00
265	ASFALTO Y SIMILARES	Q	600.00
266	PRODUCTOS MEDICINALES Y FARMACÉUTICOS	Q	455.00
293	ÚTILES EDUCACIONALES Y CULTURALES	Q	100.00

SALVAGUARDA Y DIFUSION DEL PATRIMONIO INTANGIBLE			
Renglón	Descripción	Presupuesto	
328	EQUIPO DE CÓMPUTO	Q	53,250.00
322	MOBILIARIO Y EQUIPO DE OFICINA	Q	40,000.00
196	SERVICIOS DE ATENCIÓN Y PROTOCOLO	Q	24,000.00
133	VIÁTICOS EN EL INTERIOR	Q	14,366.00
162	MANTENIMIENTO Y REPARACIÓN DE EQUIPO DE OFICINA	Q	10,000.00
267	TINTES, PINTURAS Y COLORANTES	Q	3,187.00
291	ÚTILES DE OFICINA	Q	1,938.00

SALVAGUARDA Y DIFUSION DEL PATRIMONIO INTANGIBLE			
Renglón	Descripción	Presupuesto	
241	PAPEL DE ESCRITORIO	Q	1,900.00
243	PRODUCTOS DE PAPEL O CARTÓN	Q	286.00
211	ALIMENTOS PARA PERSONAS	Q	260.00

ADMINISTRACION DEL PATRIMONIO BLIBLIOGRAFICO Y DOCUMENTAL			
Renglón	Descripción	Presupuesto	
329	OTRAS MAQUINARIAS Y EQUIPOS	Q	513,950.00
328	EQUIPO DE CÓMPUTO	Q	453,556.00
322	MOBILIARIO Y EQUIPO DE OFICINA	Q	296,616.00
171	MANTENIMIENTO Y REPARACIÓN DE EDIFICIOS	Q	189,247.00
111	ENERGÍA ELÉCTRICA	Q	166,000.00
243	PRODUCTOS DE PAPEL O CARTÓN	Q	79,105.00
233	PRENDAS DE VESTIR	Q	78,883.00
324	EQUIPO EDUCACIONAL, CULTURAL Y RECREATIVO	Q	77,700.00
174	MANTENIMIENTO Y REPARACIÓN DE INSTALACIONES	Q	77,000.00
199	OTROS SERVICIOS	Q	71,000.00
292	PRODUCTOS SANITARIOS, DE LIMPIEZA Y DE USO PERSONAL	Q	53,410.00
113	TELEFONIA	Q	52,700.00
267	TINTES, PINTURAS Y COLORANTES	Q	46,421.00
297	MATERIALES, PRODUCTOS Y ACCS. ELÉCTRICOS, CABLEADO ESTRUCTURADO DE REDES INFORMÁTICAS Y TELEFÓNICAS	Q	43,975.00
268	PRODUCTOS PLÁSTICOS, NYLON, VINIL Y P.V.C.	Q	34,461.00
291	ÚTILES DE OFICINA	Q	31,899.00
326	EQUIPO PARA COMUNICACIONES	Q	31,000.00
211	ALIMENTOS PARA PERSONAS	Q	26,914.00
158	DERECHOS DE BIENES INTANGIBLES	Q	26,736.00
112	AGUA	Q	23,000.00
325	EQUIPO DE TRANSPORTE	Q	20,000.00
261	ELEMENTOS Y COMPUESTOS QUÍMICOS	Q	19,950.00
241	PAPEL DE ESCRITORIO	Q	15,602.00
298	ACCESORIOS Y REPUESTOS EN GENERAL	Q	14,117.00
295	ÚTILES MENORES, SUMINISTROS E INSTRUMENTAL MÉDICO-QUIRÚRGICOS, DE LABORATORIO Y CUIDADO DE LA SALUD	Q	13,570.00
283	PRODUCTOS DE METAL Y SUS ALEACIONES	Q	10,000.00
289	OTROS PRODUCTOS METÁLICOS	Q	9,562.00
299	OTROS MATERIALES Y SUMINISTROS	Q	8,062.00
242	PAPELES COMERCIALES, CARTULINAS, CARTONES Y OTROS	Q	6,661.00
232	ACABADOS TEXTILES	Q	6,136.00
264	INSECTICIDAS, FUMIGANTES Y SIMILARES	Q	6,000.00
286	HERRAMIENTAS MENORES	Q	4,440.00

ADMINISTRACION DEL PATRIMONIO BLIBLIOGRAFICO Y DOCUMENTAL		
Renglón	Descripción	Presupuesto
269	OTROS PRODUCTOS QUÍMICOS Y CONEXOS	Q 4,320.00
254	ARTÍCULOS DE CAUCHO	Q 4,042.00
115	EXTRACCIÓN DE BASURA Y DESTRUCCIÓN DE DESECHOS SÓLIDOS	Q 3,828.00
169	MANTENIMIENTO Y REPARACIÓN DE OTRAS MAQUINARIAS Y EQUIPOS	Q 3,000.00
122	IMPRESIÓN, ENCUADERNACIÓN Y REPRODUCCIÓN	Q 2,950.00
162	MANTENIMIENTO Y REPARACIÓN DE EQUIPO DE OFICINA	Q 2,775.00
168	MANTENIMIENTO Y REPARACIÓN DE EQUIPO DE CÓMPUTO	Q 2,400.00
141	TRANSPORTE DE PERSONAS	Q 2,200.00
231	HILADOS Y TELAS	Q 2,066.00
244	PRODUCTOS DE ARTES GRÁFICAS	Q 1,807.00
247	ESPECIES TIMBRADAS Y VALORES	Q 1,641.00
195	IMPUESTOS, DERECHOS Y TASAS	Q 600.00
293	ÚTILES EDUCACIONALES Y CULTURALES	Q 33.00

ADMINISTRACION DEL PARQUE NACIONAL TIKAL		
Renglón	Descripción	Presupuesto
325	EQUIPO DE TRANSPORTE	Q 2,933,700.00
268	PRODUCTOS PLÁSTICOS, NYLON, VINIL Y P.V.C.	Q 704,000.00
262	COMBUSTIBLES Y LUBRICANTES	Q 562,812.00
329	OTRAS MAQUINARIAS Y EQUIPOS	Q 485,698.00
913	SENTENCIAS JUDICIALES	Q 258,274.00
199	OTROS SERVICIOS	Q 244,416.00
298	ACCESORIOS Y REPUESTOS EN GENERAL	Q 224,680.00
328	EQUIPO DE CÓMPUTO	Q 222,265.00
141	TRANSPORTE DE PERSONAS	Q 150,000.00
413	INDEMNIZACIONES AL PERSONAL	Q 150,000.00
267	TINTES, PINTURAS Y COLORANTES	Q 146,278.00
233	PRENDAS DE VESTIR	Q 136,890.00
113	TELEFONÍA	Q 130,000.00
133	VIÁTICOS EN EL INTERIOR	Q 125,000.00
292	PRODUCTOS SANITARIOS, DE LIMPIEZA Y DE USO PERSONAL	Q 123,449.00
211	ALIMENTOS PARA PERSONAS	Q 118,550.00
171	MANTENIMIENTO Y REPARACIÓN DE EDIFICIOS	Q 115,089.00
284	ESTRUCTURAS METÁLICAS ACABADAS	Q 115,000.00
271	PRODUCTOS DE ARCILLA	Q 104,375.00
195	IMPUESTOS, DERECHOS Y TASAS	Q 102,621.00
282	PRODUCTOS METALÚRGICOS NO FÉRRICOS	Q 100,000.00
274	CEMENTO	Q 90,000.00
415	VACACIONES PAGADAS POR RETIRO	Q 90,000.00

ADMINISTRACION DEL PARQUE NACIONAL TIKAL			
Renglón	Descripción		Presupuesto
142	FLETES	Q	90,000.00
275	PRODUCTOS DE CEMENTO, PÓMEZ, ASBESTO Y YESO	Q	90,000.00
326	EQUIPO PARA COMUNICACIONES	Q	85,021.00
322	MOBILIARIO Y EQUIPO DE OFICINA	Q	75,560.00
243	PRODUCTOS DE PAPEL O CARTÓN	Q	69,320.00
191	PRIMAS Y GASTOS DE SEGUROS Y FIANZAS	Q	68,000.00
214	PRODUCTOS AGROFORESTALES, MADERA, CORCHO Y SUS MANUFACTURAS	Q	60,000.00
281	PRODUCTOS SIDERÚRGICOS	Q	60,000.00
286	HERRAMIENTAS MENORES	Q	59,600.00
169	MANTENIMIENTO Y REPARACIÓN DE OTRAS MAQUINARIAS Y EQUIPOS	Q	55,000.00
324	EQUIPO EDUCACIONAL, CULTURAL Y RECREATIVO	Q	53,000.00
223	PIEDRA, ARCILLA Y ARENA	Q	50,000.00
253	LLANTAS Y NEUMÁTICOS	Q	47,127.00
266	PRODUCTOS MEDICINALES Y FARMACÉUTICOS	Q	38,547.00
165	MANTENIMIENTO Y REPARACIÓN DE MEDIOS DE TRANSPORTE	Q	37,000.00
291	ÚTILES DE OFICINA	Q	35,000.00
297	MATERIALES, PRODUCTOS Y ACCS. ELÉCTRICOS, CABLEADO ESTRUCTURADO DE REDES INFORMÁTICAS Y TELEFÓNICAS	Q	33,600.00
299	OTROS MATERIALES Y SUMINISTROS	Q	29,820.00
283	PRODUCTOS DE METAL Y SUS ALEACIONES	Q	28,200.00
261	ELEMENTOS Y COMPUESTOS QUÍMICOS	Q	26,006.00
294	ÚTILES DEPORTIVOS Y RECREATIVOS	Q	25,050.00
381	ACTIVOS INTANGIBLES	Q	25,000.00
162	MANTENIMIENTO Y REPARACIÓN DE EQUIPO DE OFICINA	Q	25,000.00
273	PRODUCTOS DE LOZA Y PORCELANA	Q	23,733.00
112	AGUA	Q	22,000.00
111	ENERGÍA ELÉCTRICA	Q	21,000.00
289	OTROS PRODUCTOS METÁLICOS	Q	16,730.00
239	OTROS TEXTILES Y VESTUARIO	Q	16,312.00
168	MANTENIMIENTO Y REPARACIÓN DE EQUIPO DE CÓMPUTO	Q	15,000.00
264	INSECTICIDAS, FUMIGANTES Y SIMILARES	Q	15,000.00
244	PRODUCTOS DE ARTES GRÁFICAS	Q	14,359.00
224	PÓMEZ, CAL Y YESO	Q	10,029.00
263	ABONOS Y FERTILIZANTES	Q	10,000.00
122	IMPRESIÓN, ENCUADERNACIÓN Y REPRODUCCIÓN	Q	8,000.00
269	OTROS PRODUCTOS QUÍMICOS Y CONEXOS	Q	7,007.00
136	RECONOCIMIENTO DE GASTOS	Q	7,000.00
254	ARTÍCULOS DE CAUCHO	Q	6,250.00
241	PAPEL DE ESCRITORIO	Q	6,142.00

ADMINISTRACION DEL PARQUE NACIONAL TIKAL			
Renglón	Descripción	Presupuesto	
293	ÚTILES EDUCACIONALES Y CULTURALES	Q	5,000.00
295	ÚTILES MENORES, SUMINISTROS E INSTRUMENTAL MÉDICO-QUIRÚRGICOS, DE LABORATORIO Y CUIDADO DE LA SALUD	Q	5,000.00
242	PAPELES COMERCIALES, CARTULINAS, CARTONES Y OTROS	Q	4,000.00
247	ESPECIES TIMBRADAS Y VALORES	Q	3,600.00
285	MATERIALES Y EQUIPOS DIVERSOS	Q	3,000.00
321	MAQUINARIA Y EQUIPO DE PRODUCCIÓN	Q	2,500.00
252	ARTÍCULOS DE CUERO	Q	2,250.00
232	ACABADOS TEXTILES	Q	2,200.00
231	HILADOS Y TELAS	Q	2,000.00
296	ÚTILES DE COCINA Y COMEDOR	Q	2,000.00
272	PRODUCTOS DE VIDRIO	Q	2,000.00
323	MOBILIARIO Y EQUIPO MÉDICO-SANITARIO Y DE LABORATORIO	Q	1,500.00
219	OTROS ALIMENTOS, PRODUCTOS AGROFORESTALES Y AGROPECUARIOS	Q	660.00

CONSERVACION Y RESTAURACION DE BIENES CULTURALES			
Renglón	Descripción	Presupuesto	
913	SENTENCIAS JUDICIALES	Q	645,885.00
325	EQUIPO DE TRANSPORTE	Q	385,000.00
328	EQUIPO DE CÓMPUTO	Q	219,650.00
322	MOBILIARIO Y EQUIPO DE OFICINA	Q	162,000.00
412	PRESTACIONES PÓSTUMAS	Q	96,219.00
297	MATERIALES, PRODUCTOS Y ACCS. ELÉCTRICOS, CABLEADO ESTRUCTURADO DE REDES INFORMÁTICAS Y TELEFÓNICAS	Q	92,997.00
188	SERVICIOS DE INGENIERÍA, ARQUITECTURA Y SUPERVISIÓN DE OBRAS	Q	90,000.00
329	OTRAS MAQUINARIAS Y EQUIPOS	Q	79,640.00
233	PRENDAS DE VESTIR	Q	73,390.00
271	PRODUCTOS DE ARCILLA	Q	72,790.00
223	PIEDRA, ARCILLA Y ARENA	Q	60,075.00
111	ENERGÍA ELÉCTRICA	Q	48,000.00
268	PRODUCTOS PLÁSTICOS, NYLON, VINIL Y P.V.C.	Q	44,395.00
261	ELEMENTOS Y COMPUESTOS QUÍMICOS	Q	42,820.00
133	VIÁTICOS EN EL INTERIOR	Q	39,815.00
324	EQUIPO EDUCACIONAL, CULTURAL Y RECREATIVO	Q	36,310.00
281	PRODUCTOS SIDERÚRGICOS	Q	34,430.00
262	COMBUSTIBLES Y LUBRICANTES	Q	29,500.00
165	MANTENIMIENTO Y REPARACIÓN DE MEDIOS DE TRANSPORTE	Q	24,000.00
411	AYUDA PARA FUNERALES	Q	22,831.00
283	PRODUCTOS DE METAL Y SUS ALEACIONES	Q	22,144.00
253	LLANTAS Y NEUMÁTICOS	Q	17,500.00

CONSERVACION Y RESTAURACION DE BIENES CULTURALES			
Renglón	Descripción	Presupuesto	
267	TINTES, PINTURAS Y COLORANTES	Q	16,896.00
299	OTROS MATERIALES Y SUMINISTROS	Q	15,275.00
136	RECONOCIMIENTO DE GASTOS	Q	15,000.00
191	PRIMAS Y GASTOS DE SEGUROS Y FIANZAS	Q	12,000.00
241	PAPEL DE ESCRITORIO	Q	11,750.00
291	ÚTILES DE OFICINA	Q	9,755.00
292	PRODUCTOS SANITARIOS, DE LIMPIEZA Y DE USO PERSONAL	Q	8,155.00
274	CEMENTO	Q	7,702.00
211	ALIMENTOS PARA PERSONAS	Q	7,072.00
214	PRODUCTOS AGROFORESTALES, MADERA, CORCHO Y SUS MANUFACTURAS	Q	6,845.00
286	HERRAMIENTAS MENORES	Q	5,640.00
415	VACACIONES PAGADAS POR RETIRO	Q	5,236.00
326	EQUIPO PARA COMUNICACIONES	Q	5,000.00
243	PRODUCTOS DE PAPEL O CARTÓN	Q	4,838.00
284	ESTRUCTURAS METÁLICAS ACABADAS	Q	4,800.00
269	OTROS PRODUCTOS QUÍMICOS Y CONEXOS	Q	4,532.00
224	PÓMEZ, CAL Y YESO	Q	4,175.00
282	PRODUCTOS METALÚRGICOS NO FÉRRICOS	Q	4,000.00
232	ACABADOS TEXTILES	Q	3,450.00
275	PRODUCTOS DE CEMENTO, PÓMEZ, ASBESTO Y YESO	Q	2,400.00
321	MAQUINARIA Y EQUIPO DE PRODUCCIÓN	Q	2,360.00
272	PRODUCTOS DE VIDRIO	Q	1,000.00
244	PRODUCTOS DE ARTES GRÁFICAS	Q	500.00
252	ARTÍCULOS DE CUERO	Q	500.00
254	ARTÍCULOS DE CAUCHO	Q	500.00
289	OTROS PRODUCTOS METÁLICOS	Q	350.00
239	OTROS TEXTILES Y VESTUARIO	Q	250.00
295	ÚTILES MENORES, SUMINISTROS E INSTRUMENTAL MÉDICO-QUIRÚRGICOS, DE LABORATORIO Y CUIDADO DE LA SALUD	Q	160.00
195	IMPUESTOS, DERECHOS Y TASAS	Q	100.00
162	MANTENIMIENTO Y REPARACIÓN DE EQUIPO DE OFICINA	Q	9.00

RESCATE Y CONSERVACION DE SITIOS ARQUEOLOGICOS PREHISPANICOS			
Renglón	Descripción	Presupuesto	
325	EQUIPO DE TRANSPORTE	Q	382,000.00
913	SENTENCIAS JUDICIALES	Q	301,878.00
413	INDEMNIZACIONES AL PERSONAL	Q	40,621.00
329	OTRAS MAQUINARIAS Y EQUIPOS	Q	34,896.00
165	MANTENIMIENTO Y REPARACIÓN DE MEDIOS DE TRANSPORTE	Q	33,418.00



RESCATE Y CONSERVACION DE SITIOS ARQUEOLOGICOS PREHISPANICOS			
Renglón	Descripción	Presupuesto	
191	PRIMAS Y GASTOS DE SEGUROS Y FIANZAS	Q	26,041.00
133	VIÁTICOS EN EL INTERIOR	Q	24,770.00
268	PRODUCTOS PLÁSTICOS, NYLON, VINIL Y P.V.C.	Q	20,013.00
286	HERRAMIENTAS MENORES	Q	19,999.00
239	OTROS TEXTILES Y VESTUARIO	Q	18,700.00
141	TRANSPORTE DE PERSONAS	Q	18,030.00
253	LLANTAS Y NEUMÁTICOS	Q	17,023.00
322	MOBILIARIO Y EQUIPO DE OFICINA	Q	17,000.00
328	EQUIPO DE CÓMPUTO	Q	15,500.00
262	COMBUSTIBLES Y LUBRICANTES	Q	10,524.00
266	PRODUCTOS MEDICINALES Y FARMACÉUTICOS	Q	10,000.00
297	MATERIALES, PRODUCTOS Y ACCS. ELÉCTRICOS, CABLEADO ESTRUCTURADO DE REDES INFORMÁTICAS Y TELEFÓNICAS	Q	8,442.00
113	TELEFONÍA	Q	8,160.00
298	ACCESORIOS Y REPUESTOS EN GENERAL	Q	7,000.00
292	PRODUCTOS SANITARIOS, DE LIMPIEZA Y DE USO PERSONAL	Q	6,604.00
136	RECONOCIMIENTO DE GASTOS	Q	5,545.00
162	MANTENIMIENTO Y REPARACIÓN DE EQUIPO DE OFICINA	Q	5,309.00
241	PAPEL DE ESCRITORIO	Q	5,040.00
267	TINTES, PINTURAS Y COLORANTES	Q	4,550.00
261	ELEMENTOS Y COMPUESTOS QUÍMICOS	Q	4,252.00
233	PRENDAS DE VESTIR	Q	4,000.00
284	ESTRUCTURAS METÁLICAS ACABADAS	Q	3,100.00
291	ÚTILES DE OFICINA	Q	2,790.00
283	PRODUCTOS DE METAL Y SUS ALEACIONES	Q	1,770.00
243	PRODUCTOS DE PAPEL O CARTÓN	Q	1,755.00
242	PAPELES COMERCIALES, CARTULINAS, CARTONES Y OTROS	Q	1,500.00
195	IMPUESTOS, DERECHOS Y TASAS	Q	1,400.00
244	PRODUCTOS DE ARTES GRÁFICAS	Q	1,000.00
142	FLETES	Q	1,000.00
211	ALIMENTOS PARA PERSONAS	Q	900.00
296	ÚTILES DE COCINA Y COMEDOR	Q	896.00
289	OTROS PRODUCTOS METÁLICOS	Q	700.00
269	OTROS PRODUCTOS QUÍMICOS Y CONEXOS	Q	590.00
415	VACACIONES PAGADAS POR RETIRO	Q	378.00