



Oficio DPMI-DGA 193-2026
Guatemala 05 de mayo de 2,026

MINISTERIO DE CULTURA Y DEPORTES
DIRECCIÓN DE PLANIFICACIÓN Y MODERNIZACIÓN INSTITUCIONAL



HORA: 09:02 RESPONSABLE: Suly

Licenciada
Mariela Alejandra Morataya Contreras
Directora
Dirección de Planificación y Modernización Institucional
Ministerio de Cultura y Deportes
Presente

Respetable Licenciada Morataya:

Después de saludarla cordialmente, remito informe de avance del Proyecto 299346 **Construcción Edificio de la Danza**, Centro Cultural Miguel Ángel Asturias Guatemala, Guatemala, correspondiente al mes de abril del presente, para lo anterior se adjunta: informe del supervisor de la obra y Comprobante de ejecución de metas por Programa, lo anterior para que se remitido a los órganos correspondientes.

De usted con estima y consideración,

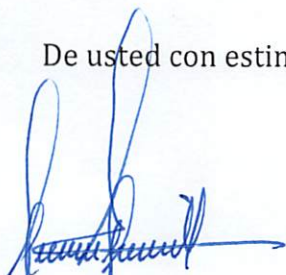
MSc. Froilán Tistoj Chan
Delegado de Planificación y Modernización
Dirección General de las Artes
Ministerio de Cultura y Deportes

Atentamente,

Vo.Bo.

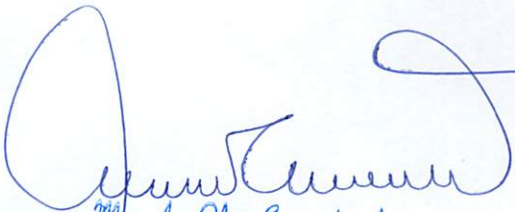
Mra. Ana Olivia Castañeda Arroyo
Directora General de las Artes
Ministerio de Cultura y Deportes

c.c. Archivo

Periodo/Mes : mayo

SNIP	Nombre	Unidad de Medida	Ejecutado
------	--------	------------------	-----------

Entidad : MINISTERIO DE CULTURA Y DEPORTES

Unidad Ejecutora : DIRECCION GENERAL DE LAS ARTES

Programa	Estructura	Unidad / medida	Ejecutado
CONSTRUCCIÓN DE INFRAESTRUCTURA ARTÍSTICA	11-0-1	Metro cuadrado	81.84

[Firma]
 Tisjoj Chan
 Delegado de Planificación y Modernización
 Dirección General de las Artes
 Ministerio de Cultura y Deportes

[Firma]
 Firma y sello Autoridad maxima
 Mr. Ana Olivia Castañeda Arroyo
 Directora General de las Artes
 Ministerio de Cultura y Deportes

**SISTEMA NACIONAL DE INVERSION PUBLICA -SNIP-
Comprobante de ejecucion de Metas por Programa**

Periodo/Mes : mayo

SNIP	Nombre	Unidad de Medida	Ejecutado
Programa :	CONSTRUCCIÓN DE INFRAESTRUCTURA ARTÍSTICA	Metro cuadrado	81.84
299346	CONSTRUCCION EDIFICIO DE LA DANZA, CENTRO CULTURAL MIGUEL ÁNGEL ASTURIAS GUATEMALA, GUATEMALA	Estructura : 11-0-1 Metro cuadrado	81.84



Ministerio de
Cultura y Deportes

Guatemala, 22 de abril de 2026
Oficio No. 017-2026/DANZA-RACR

Dirección General de las Artes

RECEPCIÓN

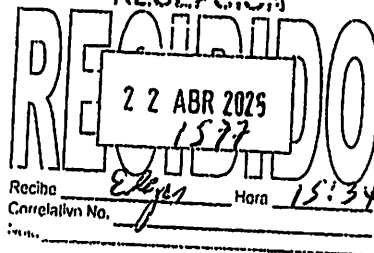

Licenciada
Ana Olivia Castañeda Arroyo
Directora General
Dirección General de las Artes
Ministerio de Cultura y Deportes
Su despacho

Ref.: El CONTRATO ADMINISTRATIVO NÚMERO MCD GUIÓN DGA GUIÓN CIENTO TREINTA GUIÓN DOS MIL VEINTITRES (MCD-DGA-130-2023) Y SUS MODIFICACIONES, PARA LA EJECUCIÓN DEL PROYECTO: CONSTRUCCIÓN EDIFICIO DE LA DANZA, CENTRO CULTURAL MIGUEL ANGEL ASTURIAS GUATEMALA, GUATEMALA.

Estimada Licenciada Castañeda:

De manera atenta y respetuosa me dirijo a usted, deseando que todas sus actividades se desarrollen con éxito, el motivo del presente es en continuidad con la supervisión nombrada al suscrito mediante Oficio VPCN 037-2024, de fecha 23 de enero de 2024, emitido por la Arquitecta Laura J Cotí Lux, Viceministra de Patrimonio Cultural y Natural del Ministerio de Cultura y Deportes, del proyecto denominado: **"CONSTRUCCIÓN EDIFICIO DE LA DANZA, CENTRO CULTURAL MIGUEL ÁNGEL ASTURIAS GUATEMALA, GUATEMALA"**, según Contrato Administrativo No. **MCD-DGA-130-2023** de fecha 14 de marzo de 2023.

En tal sentido me permito hacer entrega del reporte de avance físico correspondiente del periodo de ejecución del 15 de diciembre del 2025 al 16 de abril de 2026, esto con la finalidad que se realice las gestiones administrativas correspondientes para registrar en el sistema dicho avance físico.

Sin otro particular me suscribo,

Atentamente.

RONY CHAVEZ RIVERA
ARQUITECTO
COLEGADO 1021

Se adjunta ¹⁰ folios inclusive
c.c. Archivo.

Dirección General del Patrimonio Cultural y Natural
6a. Calle y 6a. Avenida, Zona 1, Palacio Nacional de la Cultura
direcciondepatrimonio2022@gmail.com
Síguenos como Cultura y Deportes www.mcd.gob.gt

INFORME DE AVANCE FISICO DEL PERIODO REPORTADO DEL 16 DE DICIEMBRE DE 2025 AL 16 DE ABRIL DE 2026

Proyecto: "CONSTRUCCIÓN EDIFICIO DE LA DANZA, CENTRO CULTURAL MIGUEL ÁNGEL ASTURIAS GUATEMALA, GUATEMALA"
Ejecutor: Ministerio de Cultura y Deportes
Número de Contrato: MCO-DGA-130-2023
Fecha de Inicio Contratado: 25 de mayo de 2023
Fecha de Finalización: 15 de septiembre de 2025

Código del proyecto: MCO-DGA-LIC-01
Periodo de análisis: 16/12/2025 al 16/04/2026
Monto original del contrato: Q. 63,714,432.09
Monto actualizado del contrato: Q. 78,574,535.75
Fecha de elaboración: ABRIL 2026

PLAZO DEL CONTRATO: 12 MESES
PLAZO ACTUALIZADO: 730 DÍAS
TIEMPO TRANSCURRIDO EN DÍAS CALENDARIO: 577 DÍAS
DÍAS CALENDARIO DE PRÓRROGA AUTORIZADO: 343 DÍAS
EMPRESA: ELFA OCHOA RAMÍREZ DEL C/ O ELFA CONSTRUCCIONES

REN No.	DESCRIPCIÓN	UNIDAD	CANTIDAD CONTRATADA	OC	OTS	ATE	CANTIDAD AJUSTADA	PRECIO UNITARIO	OC	OTS	ATE	COSTO TOTAL CONTRATADO	COSTO TOTAL AJUSTADO	CANTIDADES EJECUTADAS				GASTO EJECUTADO				POR EJECUTAR									
														ESTA ESTIMACION	ACUMULADO ANTERIOR	TOTAL A LA FECHA	%	ESTA ESTIMACION	ACUMULADO ANTERIOR	TOTAL A LA FECHA	%	CANTIDAD	%	VALOR POR PAGAR	%						
TRABAJO PERMANENTE																															
1.01	Remoción de cubiertas de concreto	m ²	1,465.00				1,465.00	Q. 43.68				131,351.20	131,351.20	1,465.00	1,465.00	100.00000000	Q.	63,714.43	63,714.43	63,714.43	100.00000000	Q.	63,714.43	63,714.43	63,714.43	100.00000000	Q.	63,714.43	63,714.43	63,714.43	100.00000000
1.0101	Remoción de cubiertas de concreto	m ²	1,465.00				1,465.00	Q. 43.68				131,351.20	131,351.20	1,465.00	1,465.00	100.00000000	Q.	63,714.43	63,714.43	63,714.43	100.00000000	Q.	63,714.43	63,714.43	63,714.43	100.00000000	Q.	63,714.43	63,714.43	63,714.43	100.00000000
1.0102	Revo de mamparas sobre	m ²	864.25				864.25	Q. 131.04				113,313.40	113,313.40	864.25	864.25	100.00000000	Q.	63,714.43	113,313.40	113,313.40	100.00000000	Q.	63,714.43	113,313.40	113,313.40	100.00000000	Q.	63,714.43	113,313.40	113,313.40	100.00000000
1.0103	Revo de baldosas de concreto en base	m ²	180.30				180.30	Q. 61.15				11,028.35	11,028.35	180.30	180.30	100.00000000	Q.	63,714.43	11,028.35	11,028.35	100.00000000	Q.	63,714.43	11,028.35	11,028.35	100.00000000	Q.	63,714.43	11,028.35	11,028.35	100.00000000
1.0104	Traslado de instalaciones hidráulicas y eléctricas existentes	global	1.00				1.00	Q. 78,624.00				78,624.00	78,624.00	1.00	1.00	100.00000000	Q.	63,714.43	78,624.00	78,624.00	100.00000000	Q.	63,714.43	78,624.00	78,624.00	100.00000000	Q.	63,714.43	78,624.00	78,624.00	100.00000000
MOVIMIENTO DE TIERRAS																															
1.02	Limpieza del terreno	m ²	3,485.00				3,485.00	Q. 11.30				39,380.40	39,380.40	3,485.00	3,485.00	100.00000000	Q.	63,714.43	39,380.40	39,380.40	100.00000000	Q.	63,714.43	39,380.40	39,380.40	100.00000000	Q.	63,714.43	39,380.40	39,380.40	100.00000000
1.0201	Orda de arena y drenajes	m ²	3,028.00				3,028.00	Q. 7.86				23,780.08	23,780.08	3,028.00	3,028.00	100.00000000	Q.	63,714.43	23,780.08	23,780.08	100.00000000	Q.	63,714.43	23,780.08	23,780.08	100.00000000	Q.	63,714.43	23,780.08	23,780.08	100.00000000
1.0202	Orda con material extra	m ²	7,533.17			170.88	7,704.05	Q. 2.75				21,186.13	21,186.13	7,704.05	7,704.05	100.00000000	Q.	63,714.43	21,186.13	21,186.13	100.00000000	Q.	63,714.43	21,186.13	21,186.13	100.00000000	Q.	63,714.43	21,186.13	21,186.13	100.00000000
1.0203	Compuerción de la subgrada	m ²	3,485.00				3,485.00	Q. 30.14				105,030.10	105,030.10	3,485.00	3,485.00	100.00000000	Q.	63,714.43	105,030.10	105,030.10	100.00000000	Q.	63,714.43	105,030.10	105,030.10	100.00000000	Q.	63,714.43	105,030.10	105,030.10	100.00000000
1.0204	Refraso con material extra	m ²	1,600.00				1,600.00	Q. 322.68				516,688.00	516,688.00	1,600.00	1,600.00	100.00000000	Q.	63,714.43	516,688.00	516,688.00	100.00000000	Q.	63,714.43	516,688.00	516,688.00	100.00000000	Q.	63,714.43	516,688.00	516,688.00	100.00000000
1.0205	Trazo y control de niveles	m ²	2,259.32			37.08	2,296.40	Q. 19.57				44,799.84	44,799.84	2,296.40	2,296.40	100.00000000	Q.	63,714.43	44,799.84	44,799.84	100.00000000	Q.	63,714.43	44,799.84	44,799.84	100.00000000	Q.	63,714.43	44,799.84	44,799.84	100.00000000
1.0207	Integramiento de todo el sitio	m ²	1,264.00				1,264.00	Q. 1,635.47				2,067,280.80	2,067,280.80	1,264.00	1,264.00	100.00000000	Q.	63,714.43	2,067,280.80	2,067,280.80	100.00000000	Q.	63,714.43	2,067,280.80	2,067,280.80	100.00000000	Q.	63,714.43	2,067,280.80	2,067,280.80	100.00000000
ESTRUCTURA DE BLOQUE DE CONCRETO																															
2.01	Columna C1-1.20x0.80x3.00m en n=0.10m, h=3.25m	u	4.00				4.00	Q. 37,424.02				149,700.08	149,700.08	4.00	4.00	100.00000000	Q.	63,714.43	149,700.08	149,700.08	100.00000000	Q.	63,714.43	149,700.08	149,700.08	100.00000000	Q.	63,714.43	149,700.08	149,700.08	100.00000000
2.0101	Columna C1-1.20x0.80x3.00m en n=0.10m, h=3.25m	u	4.00				4.00	Q. 37,424.02				149,700.08	149,700.08	4.00	4.00	100.00000000	Q.	63,714.43	149,700.08	149,700.08	100.00000000	Q.	63,714.43	149,700.08	149,700.08	100.00000000	Q.	63,714.43	149,700.08	149,700.08	100.00000000
2.0102	Columna C2-1.00x0.80x1.80m en n=0.10m, h=2.25m	u	12.00				12.00	Q. 35,223.45				422,681.40	422,681.40	12.00	12.00	100.00000000	Q.	63,714.43	422,681.40	422,681.40	100.00000000	Q.	63,714.43	422,681.40	422,681.40	100.00000000	Q.	63,714.43	422,681.40	422,681.40	100.00000000
2.0103	Columna C3-0.80x0.80x1.40m en n=0.10m, h=2.25m	u	4.00				4.00	Q. 32,288.26				129,153.04	129,153.04	4.00	4.00	100.00000000	Q.	63,714.43	129,153.04	129,153.04	100.00000000	Q.	63,714.43	129,153.04	129,153.04	100.00000000	Q.	63,714.43	129,153.04	129,153.04	100.00000000
2.0104	Columna C4-0.80x0.80x1.20m en n=0.10m, h=2.25m	u	8.00				8.00	Q. 31,701.20				253,609.60	253,609.60	8.00	8.00	100.00000000	Q.	63,714.43	253,609.60	253,609.60	100.00000000	Q.	63,714.43	253,609.60	253,609.60	100.00000000	Q.	63,714.43	253,609.60	253,609.60	100.00000000
2.0105	Columna C5-0.80x0.80x1.20m en n=0.10m, h=2.25m	u	6.00				6.00	Q. 40,808.48				244,890.88	244,890.88	6.00	6.00	100.00000000	Q.	63,714.43	244,890.88	244,890.88	100.00000000	Q.	63,714.43	244,890.88	244,890.88	100.00000000	Q.	63,714.43	244,890.88	244,890.88	100.00000000
2.0106	Columna C6-0.80x0.80x1.20m en n=0.10m, h=2.25m	u	1.00				1.00	Q. 38,411.34				38,411.34	38,411.34	1.00	1.00	100.00000000	Q.	63,714.43	38,411.34	38,411.34	100.00000000	Q.	63,714.43	38,411.34	38,411.34	100.00000000	Q.	63,714.43	38,411.34	38,411.34	100.00000000
2.0107	Vigas y losas de concreto (losa 1, nivel +0.25)	m ²	2,008.86				2,008.86	Q. 1,634.35				3,281,374.35	3,281,374.35	2,008.86	2,008.86	100.00000000	Q.	63,714.43	3,281,374.35	3,281,374.35	100.00000000	Q.	63,714.43	3,281,374.35	3,281,374.35	100.00000000	Q.	63,714.43	3,281,374.35	3,281,374.35	100.00000000
ESTRUCTURA NIVEL 2																															
2.02	Columna C1-1.20x0.80x3.00m en n=0.10m, h=3.25m	u	4.00				4.00	Q. 37,424.02				149,700.08	149,700.08	4.00	4.00	100.00000000	Q.	63,714.43	149,700.08	149,700.08	100.00000000	Q.	63,714.43	149,700.08	149,700.08	100.00000000	Q.	63,714.43	149,700.08	149,700.08	100.00000000
2.0201	Columna C1-1.20x0.80x3.00m en n=0.10m, h=3.25m	u	4.00				4.00	Q. 37,424.02				149,700.08	149,700.08	4.00	4.00	100.00000000	Q.	63,714.43	149,700.08	149,700.08	100.00000000	Q.	63,714.43	149,700.08	149,700.08	100.00000000	Q.	63,714.43	149,700.08	149,700.08	100.00000000
2.0202	Columna C2-1.00x0.80x1.80m en n=0.10m, h=2.25m	u	12.00				12.00	Q. 35,223.45				422,681.40	422,681.40	12.00	12.00	100.00000000	Q.	63,714.43	422,681.40	422,681.40	100.00000000	Q.	63,714.43	422,681.40	422,681.40	100.00000000	Q.	63,714.43	422,681.40	422,681.40	100.00000000
2.0203	Columna C3-0.80x0.80x1.40m en n=0.10m, h=2.25m	u	4.00				4.00	Q. 32,288.26				129,153.04	129,153.04	4.00	4.00	100.00000000	Q.	63,714.43	129,153.04	129,153.04	100.00000000	Q.	63,714.43	129,153.04	129,153.04	100.00000000	Q.	63,714.43	129,153.04	129,153.04	100.00000000
2.0204	Columna C4-0.80x0.80x1.20m en n=0.10m, h=2.25m	u	8.00				8.00	Q. 31,701.20				253,609.60	253,609.60	8.00	8.00	100.00000000	Q.	63,714.43	253,609.60	253,609.60	100.00000000	Q.	63,714.43	253,609.60	253,609.60	100.00000000	Q.	63,714.43	253,609.60	253,609.60	100.00000000
2.0205	Columna C5-0.80x0.80x1.20m en n=0.10m, h=2.25m	u	6.00				6.00	Q. 40,808.48				244,890.88	244,890.88	6.00	6.00	100.00000000	Q.	63,714.43	244,890.88	244,890.88	100.00000000	Q.	63,714.43	244,890.88	244,890.88	100.00000000	Q.	63,714.43	244,890.88	244,890.88	100.00000000
2.0206	Columna C6-0.80x0.80x1.20m en n=0.10m, h=2.25m	u	1.00				1.00	Q. 38,411.34				38,411.34	38,411.34	1.00	1.00	100.00000000	Q.	63,714.43	38,411.34	38,411.34	100.00000000	Q.	63,714.43	38,411.34	38,411.34	100.00000000	Q.	63,714.43	38,411.34	38,411.34	100.00000000
2.0207	Vigas y losas de concreto (losa 2, nivel +0.25)	m ²	2,008.86		</																										

INFORME DE AVANCE FISICO DEL PERIODO REPORTADO DEL 16 DE DICIEMBRE DE 2025 AL 16 DE ABRIL DE 2026

Proyecto "CONSTRUCCIÓN EDIFICIO DE LA DANZA, CENTRO CULTURAL MIGUEL ÁNGEL ASTURIAS GUATEMALA, GUATEMALA"	Código del proyecto MCD-DGA-LIC-01	PLAZO DEL CONTRATO 12 MESES
Ejecutor Ministerio de Cultura y Deportes	Período de análisis 16/12/2025 al 16/04/2026	PLAZO ACTUALIZADO 730 DÍAS
Número de Contrato MCD-DGA-130-2023	Monto original del contrato Q 63,781,432.00	TIEMPO TRANSCURRIDO EN DÍAS CALENDARIO 577 DÍAS
Fecha de Inicio Contractual 25 de mayo de 2023	Monto actualizado del contrato Q 74,874,555.75	DÍAS CALENDARIO DE PRÓRROGA AUTORIZADA: 365 DÍAS
Fecha de Finalización 15 de septiembre de 2025	Fecha de elaboración Abril 2026	EMPRESA: ELFA OHLDA RAMIREZ DEL CID / ELDA OSTRUCCIONES

REM No.	DESCRIPCIÓN	UNIDAD	RENDIMIENTOS Y CANTIDADES DE TRABAJO ESTIMADAS			CANTIDADES EJECUTADAS				COSTO EJECUTADO				POR EJECUTAR											
			CANTIDAD CONTRATADA	OC	GTS	ATE	CANTIDAD AJUSTADA	PRECIO UNITARIO	OC	GTS	ATE	COSTO TOTAL CONTRATADO	COSTO TOTAL AJUSTADO	ESTA ESTIMACION	ACUMULADO ANTERIOR	TOTAL A LA FECHA	%	ESTA ESTIMACION	ACUMULADO ANTERIOR	TOTAL A LA FECHA	%	CANTIDAD	%	VALOR POR PAGAR	%
2.0001	Columna C4-0.20x0.20x-12x-4x4 y a@0.10m, h=3.25m	m	6.00				6.00	Q 31,701.20			Q 190,207.20	Q 190,207.20				0.00000000	Q -	Q -	Q -	0.00000000	6.00	100.00000000	Q 190,207.20	100.00000000	
2.0004	Muro y losa de concreto (losa 3, c/nd=10.50)	m²	302.50				302.50	Q 1,477.51			Q 1,178,983.30	Q 1,178,983.30				0.00000000	Q -	Q -	Q -	0.00000000	302.50	100.00000000	Q 1,178,983.30	100.00000000	
ESTRUCTURA METALICA																									
2.07	Columnas y vigas metálicas en gran salón de ensaíanza (nivel 1 y 2)	m²	798.00				798.00	Q 2,194.00			Q 1,742,832.00	Q 1,742,832.00				0.00000000	Q -	Q -	Q -	0.00000000	798.00	100.00000000	Q 1,742,832.00	100.00000000	
2.0701	Columnas y vigas metálicas para gran salón de ensaíanza (nivel 1 y 2)	m²	348.00				348.00	Q 1,821.82			Q 628,828.16	Q 628,828.16				0.00000000	Q -	Q -	Q -	0.00000000	348.00	100.00000000	Q 628,828.16	100.00000000	
2.0702	Lamina tipo panel Sanding Green (Metalcoly) calibre 20 con alfileres de polivinilo de 2"	m ² 30	1,146.00				1,146.00	Q 507.64			Q 650,744.64	Q 650,744.64				0.00000000	Q -	Q -	Q -	0.00000000	1,146.00	100.00000000	Q 650,744.64	100.00000000	
ESTRUCTURA GRADAS E/ES C-N 4-5																									
2.09	Muro de concreto, h=0.20m con r3@0.20 y r5@0.25	m²	145.00				145.00	Q 1,572.28			Q 228,499.30	Q 228,499.30				0.00000000	Q -	Q -	Q -	0.00000000	145.00	100.00000000	Q 228,499.30	100.00000000	
2.0901	Losa de concreto para gradas h=0.15 con r3@0.20m y r5@0.25	m²	40.00		30.08		70.08	Q 2,184.00			Q 67,360.00	Q 153,054.72				0.00000000	Q -	Q -	Q -	0.00000000	70.08	100.00000000	Q 153,054.72	100.00000000	
ESTRUCTURA GRADAS E/ES C-N 2-3																									
2.08	Muro de concreto, h=0.20m con r3@0.20 en ambos sentidos doble cara	m²	283.50				283.50	Q 1,639.84			Q 470,564.64	Q 470,564.64				0.00000000	Q -	Q -	Q -	0.00000000	283.50	100.00000000	Q 470,564.64	100.00000000	
2.0801	Losa de concreto para gradas h=0.15 con r3@0.20m y r5@0.25	m²	40.00				40.00	Q 2,184.00			Q 67,360.00	Q 67,360.00				0.00000000	Q -	Q -	Q -	0.00000000	40.00	100.00000000	Q 67,360.00	100.00000000	
ESTRUCTURA GRADAS E/ES C-N 5-7																									
2.10	Muro de concreto, h=0.25m con r3@0.20 en ambos sentidos doble cara	m²	338.00				338.00	Q 2,074.00			Q 703,572.00	Q 703,572.00				0.00000000	Q -	Q -	Q -	0.00000000	338.00	100.00000000	Q 703,572.00	100.00000000	
2.1001	Losa de concreto para gradas h=0.15 con r3@0.20m y r5@0.25	m²	80.00				80.00	Q 2,184.00			Q 174,720.00	Q 174,720.00				0.00000000	Q -	Q -	Q -	0.00000000	80.00	100.00000000	Q 174,720.00	100.00000000	
ESTRUCTURA GRADAS A TERRAZA																									
2.11	Losa de concreto para gradas h=0.15 con r3@0.20m y r5@0.25	m²	30.00				30.00	Q 2,184.00			Q 43,680.00	Q 43,680.00				0.00000000	Q -	Q -	Q -	0.00000000	30.00	100.00000000	Q 43,680.00	100.00000000	
DUCTO DE ELEVADOR DE CARGA																									
2.12	Muro de block de 0.15x0.15x0.30m c/esa A	m²	289.28				289.28	Q 1,555.01			Q 449,813.29	Q 449,813.29	30.00		30.00	10.37057226	Q 46,650.30	Q -	Q 46,650.30	0.05914978	259.28	89.62942488	Q 403,162.99	89.62942476	
LEVANTADO DE MUROS DE BLOCK Y TABIQUES DE TABIQUERIA																									
NIVEL 1																									
2.1301	Cemento corrido CCI-0.50x0.25m-f3@0.20m	m	118.75				118.75	Q 764.40			Q 90,772.50	Q 90,772.50	69.35		69.35	118.75	100.00000000	Q 51,011.14	Q 37,761.36	Q 90,772.50	0.00000000	-	0.00000000	Q -	0.00000000
2.1302	Muro de block de 10cm	m²	111.78				111.78	Q 638.68			Q 93,243.41	Q 93,243.41	62.21		62.21	111.78	100.00000000	Q 51,171.04	Q -	Q 51,171.04	0.04146284	49.57	44.34400896	Q 41,572.37	44.34400896
2.1303	Muro de block de 15cm	m²	145.49				145.49	Q 605.54			Q 132,183.48	Q 132,183.48	43.21		43.21	145.49	100.00000000	Q 54,530.37	Q 16,483.07	Q 71,013.44	0.05379784	64.92	44.61990514	Q 54,983.14	44.61990514
2.1304	Muro de block de 20cm	m²	191.50		31.57		223.07	Q 1,545.01			Q 344,563.06	Q 344,563.06	34.53		34.53	191.50	100.00000000	Q 54,892.37	Q 112,394.33	Q 167,278.93	0.21441378	314.01	51.15338236	Q 177,284.89	51.15338236
NIVEL 2																									
2.1305	Cemento corrido CCI-0.50x0.25m-f3@0.20m	m	107.00				107.00	Q 764.40			Q 81,790.80	Q 81,790.80				0.00000000	Q -	Q -	Q -	0.00000000	107.00	100.00000000	Q 81,790.80	100.00000000	
2.1306	Muro de block de 10cm	m²	1,721.44				1,721.44	Q 638.68			Q 1,444,302.87	Q 1,444,302.87				0.00000000	Q -	Q -	Q -	0.00000000	1,721.44	100.00000000	Q 1,444,302.87	100.00000000	
2.1307	Muro de block de 15cm	m²	1,751.63				1,751.63	Q 605.54			Q 1,354,983.20	Q 1,354,983.20				0.00000000	Q -	Q -	Q -	0.00000000	1,751.63	100.00000000	Q 1,354,983.20	100.00000000	
2.1308	Muro de block de 20cm	m²	1,334				1,334	Q 1,179.50			Q 1,854,317.00	Q 1,854,317.00				0.00000000	Q -	Q -	Q -	0.00000000	1,334	100.00000000	Q 1,854,317.00	100.00000000	
2.1309	Tablones de Tablones de 10cm x 20cm	m²	51.00				51.00	Q 611.52			Q 31,287.52	Q 31,287.52				0.00000000	Q -	Q -	Q -	0.00000000	51.00	100.00000000	Q 31,287.52	100.00000000	
NIVEL 3																									
2.1311	Muro de block de 10cm	m²	508.02				508.02	Q 638.68			Q 438,056.05	Q 438,056.05				0.00000000	Q -	Q -	Q -	0.00000000	508.02	100.00000000	Q 438,056.05	100.00000000	
2.1312	Muro de block de 15cm	m²	2,098.96				2,098.96	Q 605.54			Q 1,507,897.66	Q 1,507,897.66				0.00000000	Q -	Q -	Q -	0.00000000	2,098.96	100.00000000	Q 1,507,897.66	100.00000000	
NIVEL 4																									
2.1313	Muro de block de 10cm	m²	285.58				285.58	Q 638.68			Q 239,504.32	Q 239,504.32				0.00000000	Q -	Q -	Q -	0.00000000	285.58	100.00000000	Q 239,504.32	100.00000000	
2.1314	Muro de block de 15cm	m²	1,818.90				1,818.90	Q 605.54			Q 1,256,892.53	Q 1,256,892.53				0.00000000	Q -	Q -	Q -	0.00000000	1,818.90	100.00000000	Q 1,256,892.53	100.00000000	
2.1315	Tablones de Tablones de 10cm x 20cm	m²	28.55				28.55	Q 611.52			Q 17,336.59	Q 17,336.59				0.00000000	Q -	Q -	Q -	0.00000000	28.55	100.00000000	Q 17,336.59	100.00000000	
TERRAZA																									
2.1316	Muro de block de 10cm	m²	172.79				172.79	Q 638.68			Q 145,790.72	Q 145,790.72				0.00000000	Q -	Q -	Q -	0.00000000	172.79	100.00000000	Q 145,790.72	100.00000000	
2.0021	Muro de block de 15cm	m²	81.95				81.95	Q 605.54			Q 74,654.85	Q 74,654.85				0.00000000	Q -	Q -	Q -	0.00000000	81.95	100.00000000	Q 74,654.85	100.00000000	
FALDONES DE TECHO																									
NIVEL 1																									
2.1401	Estructura de acero de 4"x4" (jebe a muros perimetrales o columnas de metal + ferro de metal fabricado con planchas de diacopori con refuerzo de malla de acero en ambos lados tipo conrete o alstar + capa de 6 cm de concreto de f'c = 3000 lbs/pulg² y agregado grueso de 1/4" a 3/8" + 2 capas de pintura color blanco + impermeabilizador	m²	280.00				280.00	Q 1,268.72			Q 354,821.60	Q 354,821.60				0.00000000	Q -	Q -	Q -	0.00000000	280.00	100.00000000	Q 354,821.60	100.00000000	
NIVEL 2																									
2.1402	Estructura de acero de 4"x4" (jebe a muros perimetrales o columnas de metal + ferro de metal fabricado con planchas de diacopori con refuerzo de malla de acero en ambos lados tipo conrete o alstar + capa de 6 cm de concreto de f'c = 3000 lbs/pulg² y agregado grueso de 1/4" a 3/8" + 2 capas de pintura color blanco	m²	1,383.50				1,383.50	Q 1,268.72			Q 1,760,614.13	Q 1,760,614.13				0.00000000	Q -	Q -	Q -	0.00000000	1,383.50	100.00000000	Q 1,760,614.13	100.00000000	
NIVEL 3																									
2.1403	Estructura de acero de 4"x4" (jebe a muros perimetrales o columnas de metal + ferro de metal fabricado con planchas de diacopori con refuerzo de malla de acero en ambos lados tipo conrete o alstar + capa de 6 cm de concreto de f'c = 3000 lbs/pulg² y agregado grueso de 1/4" a 3/8" + 2 capas de pintura color blanco	m²	703.70				703.70	Q 1,268.72			Q 891,390.86	Q 891,390.86				0.00000000	Q -	Q -	Q -	0.00000000	703.70	100.00000000	Q 891,390.86	100.00000000	

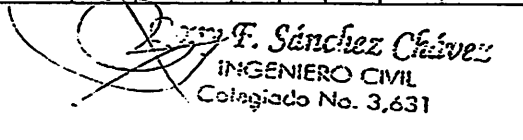
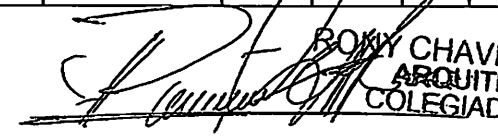
F. Sánchez Chávez
 INGENIERO CIVIL
 Colegiado No. 3,631

ROMY CHAVEZ RIVERA
 ARQUITECTO
 COLEGIADO 1021

INFORME DE AVANCE FISICO DEL PERIODO REPORTADO DEL 16 DE DICIEMBRE DE 2025 AL 16 DE ABRIL DE 2026

Proyecto: "CONSTRUCCIÓN EDIFICIO DE LA DANZA, CENTRO CULTURAL MIGUEL ÁNGEL ASTURIAS GUATEMALA, GUATEMALA"
Ejecutor: Ministerio de Cultura y Deportes
Número de Contrato: MCO-OGA-130-2023
Fecha de Inicio Contractual: 23 de mayo de 2023
Fecha de Plazo: 15 de septiembre de 2025

Código del proyecto: MCO-OGA-LIC-01
Periodo de análisis: 16/12/2025 al 16/04/2026
Monto original del contrato: Q 63,721,422.00
Monto actualizado del contrato: Q 76,874,555.75
Fecha de elaboración: Abril 2025

PLAZO DEL CONTRATO: 12 MESES
PLAZO ACTUALIZADO: 736 DÍAS
TIEMPO TRANSCURRIDO EN DÍAS CALENDARIO: 577 DÍAS
DÍAS CALENDARIO DE PRÓRROGA AUTORIZADO: 343 DÍAS
EMPRESA: ELFA DOLORA RAMÍREZ DEL CIO / ELFA CONSTRUCCIONES

REN No.	DESCRIPCIÓN	UNIDAD	REQUERIDOS Y CANTIDADES DE TRANSITO ESTIMADAS				CANTIDADES EJECUTADAS				COSTO EJECUTADO				POR EJECUTAR										
			CANTIDAD CONTRATADA	OC	QTS	ATE	CANTIDAD AJUSTADA	PRECIO UNITARIO	OC	QTS	ATE	COSTO TOTAL CONTRATADO	COSTO TOTAL AJUSTADO	ESTA ESTIMACION	ACUMULADO ANTERIOR	TOTAL A LA FECHA	%	ESTA ESTIMACION	ACUMULADO ANTERIOR	TOTAL A LA FECHA	%	CANTIDAD	%	VALOR POR PAGAR	%
ACABADO EN PISOS (PINTADO)																									
3.0101	Pavimento de concreto de 15 cm de espesor curado sobre base de material selecto compactado de 0.40 mts. colocado en 2 capas de 0.20 mts. cada una.	m ²	2,062.00		8.43	2,062.00	Q 625.00				Q 1,287,900.00	Q 1,232,776.25	4.59		532.47	535.05	25.86278905	Q 2,868.75	Q 33,154.35	Q 334,422.50	0.42296025	1,833.35	74.31822176	Q 554,543.75	74.31822176
3.0102	Conformación de rampa de concreto curado + alta resistencia de 20cm a cada 10 cm sobre base de material selecto compactado de 0.40mts. colocado en 2 capas de 0.20 mts cada una	m ²	76.00		85.62	182.82	Q 185.90				Q 12,614.48	Q 26,891.67	-		-	-	0.00000000	Q -	Q -	Q -	0.00000000	182.82	100.00000000	Q 26,891.67	100.00000000
3.0103	Tapas embaldosadas para veredas de 1.00 m	m	54.00			54.00	Q 378.55				Q 20,492.70	Q 15,095.30	-		-	-	0.00000000	Q -	Q -	Q -	0.00000000	54.00	100.00000000	Q 15,095.30	100.00000000
3.0104	Revestimiento en suelo con pintura	m ²	23.00			23.00	Q 89.89				Q 2,077.58	Q 1,937.58	-		-	-	0.00000000	Q -	Q -	Q -	0.00000000	23.00	100.00000000	Q 1,937.58	100.00000000
3.0105	Porcelanato de 0.60 x 0.60 m empalmado con Adhesivo porcelanato 20kg y sisa de 3mm de Boquilla sin Aire	m ²	318.00			318.00	Q 524.16				Q 60,803.56	Q 60,803.56	-		-	-	0.00000000	Q -	Q -	Q -	0.00000000	318.00	100.00000000	Q 60,803.56	100.00000000
3.0106	Gravela lavada en arena	m ³	30.00			30.00	Q 436.02				Q 13,104.60	Q 13,104.60	-		-	-	0.00000000	Q -	Q -	Q -	0.00000000	30.00	100.00000000	Q 13,104.60	100.00000000
NIVEL 1																									
3.0207	Pavimento de concreto de 15 cm de espesor curado sobre base de material selecto compactado de 0.40 mts. colocado en 2 capas de 0.20 mts. cada una.	m ²	914.00			914.00	Q 550.57				Q 503,238.18	Q 503,238.18	-		-	-	0.00000000	Q -	Q -	Q -	0.00000000	914.00	100.00000000	Q 503,238.18	100.00000000
3.0207A	Piso en área de talleres Nivel 1, Ejes S, 7, 8, Ejes A, B, C, D	m ²			440.00	440.00	Q 2,068.30				Q -	Q -	-		-	-	0.00000000	Q -	Q -	Q -	0.00000000	440.00	100.00000000	Q 513,253.00	100.00000000
3.0208	Mezclón con pendiente de 1% + 2 manos de impermeabilizante	m ²	914.00			914.00	Q 227.14				Q 207,625.96	Q 207,625.96	-		-	-	0.00000000	Q -	Q -	Q -	0.00000000	914.00	100.00000000	Q 207,625.96	100.00000000
3.0209	Boquilla	m	193.00		37.37	230.37	Q 218.40				Q 49,922.41	Q 49,922.41	-		-	-	0.00000000	Q -	Q -	Q -	0.00000000	230.37	100.00000000	Q 49,922.41	100.00000000
3.0211	Revestimiento en suelo con pintura	m ²	51.00			51.00	Q 89.89				Q 4,593.39	Q 4,593.39	-		-	-	0.00000000	Q -	Q -	Q -	0.00000000	51.00	100.00000000	Q 4,593.39	100.00000000
3.0212	Tapas embaldosadas para veredas de 1.00 m	m	31.00			31.00	Q 378.55				Q 11,734.05	Q 11,734.05	-		-	-	0.00000000	Q -	Q -	Q -	0.00000000	31.00	100.00000000	Q 11,734.05	100.00000000
3.0213	Bancas de concreto curado para rampas de 10cm de espesor sobre base de material selecto compactado de 0.20 mts.	m ²	34.00			34.00	Q 309.91				Q 10,537.94	Q 10,537.94	-		-	-	0.00000000	Q -	Q -	Q -	0.00000000	34.00	100.00000000	Q 10,537.94	100.00000000
3.0214	Porcelanato de 0.60 x 0.60 m empalmado con Adhesivo porcelanato 20kg y sisa de 3mm de Boquilla sin Aire	m ²	538.00			538.00	Q 524.16				Q 491,662.08	Q 491,662.08	-		-	-	0.00000000	Q -	Q -	Q -	0.00000000	538.00	100.00000000	Q 491,662.08	100.00000000
3.0215	Porcelanato de 0.60 x 0.60 m empalmado con Adhesivo porcelanato 20kg y sisa de 3mm de Boquilla sin Aire	m ²	529.00			529.00	Q 524.16				Q 277,280.64	Q 277,280.64	-		-	-	0.00000000	Q -	Q -	Q -	0.00000000	529.00	100.00000000	Q 277,280.64	100.00000000
3.0216	Piso Perla de madera de cedro	m ²	680.00			680.00	Q 1,747.20				Q 1,188,096.00	Q 1,188,096.00	-		-	-	0.00000000	Q -	Q -	Q -	0.00000000	680.00	100.00000000	Q 1,188,096.00	100.00000000
NIVEL 2																									
3.0217	Porcelanato de 0.60 x 0.60 m empalmado con Adhesivo porcelanato 20kg y sisa de 3mm de Boquilla sin Aire	m ²	483.00			483.00	Q 524.16				Q 252,314.24	Q 252,314.24	-		-	-	0.00000000	Q -	Q -	Q -	0.00000000	483.00	100.00000000	Q 252,314.24	100.00000000
3.0218	Porcelanato de 0.60 x 0.60 m empalmado con Adhesivo porcelanato 20kg y sisa de 3mm de Boquilla sin Aire	m ²	374.00			374.00	Q 524.16				Q 196,035.84	Q 196,035.84	-		-	-	0.00000000	Q -	Q -	Q -	0.00000000	374.00	100.00000000	Q 196,035.84	100.00000000
3.0219	Mezclón con pendiente de 1% + 2 manos de impermeabilizante	m ²	230.00			230.00	Q 227.14				Q 65,870.60	Q 65,870.60	-		-	-	0.00000000	Q -	Q -	Q -	0.00000000	230.00	100.00000000	Q 65,870.60	100.00000000
3.022	Piso Perla de madera de cedro	m ²	684.00			684.00	Q 1,747.20				Q 1,194,520.80	Q 1,194,520.80	-		-	-	0.00000000	Q -	Q -	Q -	0.00000000	684.00	100.00000000	Q 1,194,520.80	100.00000000
NIVEL 3																									
3.0221	Porcelanato de 0.60 x 0.60 m empalmado con Adhesivo porcelanato 20kg y sisa de 3mm de Boquilla sin Aire	m ²	301.00			301.00	Q 524.16				Q 157,772.16	Q 157,772.16	-		-	-	0.00000000	Q -	Q -	Q -	0.00000000	301.00	100.00000000	Q 157,772.16	100.00000000
3.0222	Porcelanato de 0.60 x 0.60 m empalmado con Adhesivo porcelanato 20kg y sisa de 3mm de Boquilla sin Aire	m ²	263.00			263.00	Q 524.16				Q 138,855.28	Q 138,855.28	-		-	-	0.00000000	Q -	Q -	Q -	0.00000000	263.00	100.00000000	Q 138,855.28	100.00000000
3.0223	Mezclón con pendiente de 1% + 2 manos de impermeabilizante	m ²	132.00			132.00	Q 227.14				Q 29,983.48	Q 29,983.48	-		-	-	0.00000000	Q -	Q -	Q -	0.00000000	132.00	100.00000000	Q 29,983.48	100.00000000
3.0224	Piso de madera de cedro	m ²	481.00			481.00	Q 1,747.20				Q 840,403.20	Q 840,403.20	-		-	-	0.00000000	Q -	Q -	Q -	0.00000000	481.00	100.00000000	Q 840,403.20	100.00000000
TERRAZA																									
3.0225	Porcelanato de 0.60 x 0.60 m empalmado con Adhesivo porcelanato 20kg y sisa de 3mm de Boquilla sin Aire	m ²	450.00			450.00	Q 524.16				Q 235,872.00	Q 235,872.00	-		-	-	0.00000000	Q -	Q -	Q -	0.00000000	450.00	100.00000000	Q 235,872.00	100.00000000
3.0226	Mezclón con pendiente de 1% + 2 manos de impermeabilizante	m ²	450.00			450.00	Q 227.14				Q 102,213.00	Q 102,213.00	-		-	-	0.00000000	Q -	Q -	Q -	0.00000000	450.00	100.00000000	Q 102,213.00	100.00000000
ACABADO EN MUROS Y COLUMNAS (PINTADO)																									
3.0201	Repecho y alizado de 1cm en muros de block y concreto + 2 manos de Pintura latex reducida 10 % agua	m ²	877.37			877.37	Q 102.10				Q 172,427.10	Q 172,427.10	877.37		877.37	100.00000000	Q 172,427.10	Q -	Q -	Q -	0.00000000	877.37	100.00000000	Q 172,427.10	100.00000000
3.0202	Concreto visto con 1 mano de Sellador acrílico mate reducido 22% agua	m ²	778.78			778.78	Q 68.89				Q 54,428.83	Q 54,428.83	-		-	-	0.00000000	Q -	Q -	Q -	0.00000000	778.78	100.00000000	Q 54,428.83	100.00000000
NIVEL 1																									
3.0203	Repecho y alizado de 1cm en muros de block y concreto + 2 manos de Pintura latex reducida 10 % agua	m ²	6,610.81			6,610.81	Q 102.19				Q 1,200,531.57	Q 1,200,531.57	-		-	-	0.00000000	Q -	Q -	Q -	0.00000000	6,610.81	100.00000000	Q 1,200,531.57	100.00000000
3.0204	2 manos de Pintura latex reducida 10 % agua para tablas	m ²	51.00			51.00	Q 524.18				Q 26,722.16	Q 26,722.16	-		-	-	0.00000000	Q -	Q -	Q -	0.00000000	51.00	100.00000000	Q 26,722.16	100.00000000
3.0205	Azulejo en fajas azules en muros exteriores 0.20 x 0.20 m con Adhesivo porcelanato 20kg y sisa de 3mm de Boquilla sin Aire	m ²	440.55			440.55	Q 548.44				Q 153,945.79	Q 153,945.79	-		-	-	0.00000000	Q -	Q -	Q -	0.00000000	440.55	100.00000000	Q 153,945.79	100.00000000
3.0206	Azulejo color blanco en muros de baños de 0.20 x 0.20 m con Adhesivo porcelanato 20kg y sisa de 3mm de Boquilla sin Aire	m ²	334.31			334.31	Q 548.44				Q 137,787.89	Q 137,787.89	-		-	-	0.00000000	Q -	Q -	Q -	0.00000000	334.31	100.00000000	Q 137,787.89	100.00000000
3.0207	Mampara de Baños de Aire Instalada en Cerro 22	m	30.30			30.30	Q 3,261.60				Q 98,826.32	Q 98,826.32	-		-	-	0.00000000	Q -	Q -	Q -	0.00000000	30.30	100.00000000	Q 98,826.32	100.00000000
3.0208	Malla de Ch'ol en muros de celda con barro	m	305.60			305.60	Q 157.25				Q 32,130.60	Q 32,130.60	-		-	-	0.00000000	Q -	Q -	Q -	0.00000000	305.60	100.00000000	Q 32,130.60	100.00000000
3.0209	Barras de acero de 7" de diámetro + anclaje metálico	m	118.72			118.72	Q 314.50				Q 37,351.84	Q 37,351.84	-		-	-	0.00000000	Q -	Q -	Q -	0.00000000	118.72	100.00000000	Q 37,351.84	100.00000000
3.021	Espuma de 2.00 x 2.00 m de 5cm de espesor con cartón y cartón perforado	m	21.00			21.00	Q 2,009.64				Q 44,202.44	Q 44,202.44	-		-	-	0.00000000	Q -	Q -	Q -	0.00000000	21.00	100.00000000	Q 44,202.44	100.00000000
3.0211	Espuma de 1.53 x 2.00 m de 5cm de espesor con cartón y cartón perforado	m	5.00			5.00	Q 1,833.																		

INFORME DE AVANCE FISICO DEL PERIODO REPORTADO DEL 16 DE DICIEMBRE DE 2025 AL 16 DE ABRIL DE 2026

Proyecto: "CONSTRUCCIÓN EDIFICIO DE LA DANZA, CENTRO CULTURAL MIGUEL ÁNGEL ASTURIAS GUATEMALA, GUATEMALA"
Ejecutor: Ministerio de Cultura y Deportes
Número de Contrato: MCD-OGA-130-2023
Fecha de Inicio Contractual: 25 de mayo de 2023
Fecha de Finalización: 15 de septiembre de 2026

Código del proyecto: MCD-OGA-UC-01
Período de análisis: 16/12/2025 al 16/04/2026
Monto original del contrato: Q 65,731,482.00
Monto actualizado del contrato: Q 78,874,555.75
Fecha de elaboración: Abril 2026

PLAZO DEL CONTRATO: 13 MESES
PLAZO ACTUALIZADO: 730 DÍAS
TIEMPO TRANSCURRIDO EN DÍAS CALENDARIO: 577 DÍAS
DÍAS CALENDARIO DE PRÓRROGA AUTORIZADO: 363 DÍAS
EMPRESA: ELFA OOLGA RAMÍREZ DEL C/O / ELGA OSTRUCCIONES

RDN No.	DESCRIPCIÓN	UNIDAD	REQUERIMIENTOS Y CANTIDADES DE TRABAJO ESTIMADAS				CANTIDADES EJECUTADAS				COSTO EJECUTADO				POR EJECUTAR									
			CANTIDAD CONTRATADA	OC	OTS	ATE	CANTIDAD ARISTADA	PRECIO UNITARIO	OC	OTS	ATE	COSTO TOTAL CONTRATADO	COSTO TOTAL AJUSTADO	ESTA ESTIMACION	ACUMULADO ANTERIOR	TOTAL A LA FECHA	%	ESTA ESTIMACION	ACUMULADO ANTERIOR	TOTAL A LA FECHA	%	CANTIDAD	%	VALOR POR PAGAR
3.0211	Repele y alizado de form en muros de block y concreto + 2 manos de Pintura latex reducida 10 % agua	m²	1,038.31				1,038.31	Q 192.19			Q 98,812.80	Q 98,812.80	-	-	-	0.00000000%	Q -	Q -	Q -	0.00000000%	1,038.31	100.00000000%	Q 98,812.80	100.00000000%
3.0212	Azuaje en tonos azules en muros exteriores 0.20 x 0.20 m con Adhesivo porcelanato 20kg y alza de 3mm de Boquilla sin Arena	m²	751.11				751.11	Q 348.44			Q 262,467.88	Q 262,467.88	-	-	-	0.00000000%	Q -	Q -	Q -	0.00000000%	751.11	100.00000000%	Q 262,467.88	100.00000000%
3.0213	Azuaje color blanco en muros de baños de 0.20 x 0.20 m con Adhesivo porcelanato 20kg y alza de 3mm de Boquilla sin Arena	m²	271.15				271.15	Q 348.44			Q 94,750.66	Q 94,750.66	-	-	-	0.00000000%	Q -	Q -	Q -	0.00000000%	271.15	100.00000000%	Q 94,750.66	100.00000000%
3.0214	Manera de línea de Acero inoxidable en cables 72	m	54.31				54.31	Q 5,341.00			Q 289,059.30	Q 289,059.30	-	-	-	0.00000000%	Q -	Q -	Q -	0.00000000%	54.31	100.00000000%	Q 289,059.30	100.00000000%
3.0215	Fuerza de cable de 2" de diámetro + anclaje metálico	m	233.45				233.45	Q 157.23			Q 36,712.01	Q 36,712.01	-	-	-	0.00000000%	Q -	Q -	Q -	0.00000000%	233.45	100.00000000%	Q 36,712.01	100.00000000%
3.0216	Barras de acero de 2" de diámetro + anclaje metálico	m	144.42				144.42	Q 314.50			Q 45,430.09	Q 45,430.09	-	-	-	0.00000000%	Q -	Q -	Q -	0.00000000%	144.42	100.00000000%	Q 45,430.09	100.00000000%
3.0217	Espigas de 2.00 x 2.00 m de Saca de espesor con cantos y juntas pedregales	m	42.00				42.00	Q 2,095.64			Q 88,028.88	Q 88,028.88	-	-	-	0.00000000%	Q -	Q -	Q -	0.00000000%	42.00	100.00000000%	Q 88,028.88	100.00000000%
3.0218	Repele y alizado de form en muros de jardines + Impermeabilización a base de poliolefin	m²	83.51				83.51	Q 491.06			Q 37,577.83	Q 37,577.83	-	-	-	0.00000000%	Q -	Q -	Q -	0.00000000%	83.51	100.00000000%	Q 37,577.83	100.00000000%
NIVEL 3																								
3.0219	Repele y alizado de form en muros de block y concreto + 2 manos de Pintura latex reducida 10 % agua	m²	3,143.73				3,143.73	Q 192.19			Q 604,133.47	Q 604,133.47	-	-	-	0.00000000%	Q -	Q -	Q -	0.00000000%	3,143.73	100.00000000%	Q 604,133.47	100.00000000%
3.0220	2 manos de Pintura latex reducida 10 % agua para techos	m²	28.35				28.35	Q 131.04			Q 3,714.98	Q 3,714.98	-	-	-	0.00000000%	Q -	Q -	Q -	0.00000000%	28.35	100.00000000%	Q 3,714.98	100.00000000%
3.0221	Azuaje en tonos azules en muros exteriores 0.20 x 0.20 m con Adhesivo porcelanato 20kg y alza de 3mm de Boquilla sin Arena	m²	382.16				382.16	Q 348.44			Q 133,541.99	Q 133,541.99	-	-	-	0.00000000%	Q -	Q -	Q -	0.00000000%	382.16	100.00000000%	Q 133,541.99	100.00000000%
3.0222	Azuaje color blanco en muros de baños de 0.20 x 0.20 m con Adhesivo porcelanato 20kg y alza de 3mm de Boquilla sin Arena	m²	282.21				282.21	Q 348.44			Q 98,615.46	Q 98,615.46	-	-	-	0.00000000%	Q -	Q -	Q -	0.00000000%	282.21	100.00000000%	Q 98,615.46	100.00000000%
3.0223	Manera de línea de Acero inoxidable en cables 72	m	37.08				37.08	Q 5,341.00			Q 198,158.53	Q 198,158.53	-	-	-	0.00000000%	Q -	Q -	Q -	0.00000000%	37.08	100.00000000%	Q 198,158.53	100.00000000%
3.0224	Fuerza de cable de 2" de diámetro + anclaje metálico	m	130.58				130.58	Q 157.23			Q 20,523.78	Q 20,523.78	-	-	-	0.00000000%	Q -	Q -	Q -	0.00000000%	130.58	100.00000000%	Q 20,523.78	100.00000000%
3.0225	Barras de acero de 2" de diámetro + anclaje metálico	m	81.50				81.50	Q 314.50			Q 25,631.73	Q 25,631.73	-	-	-	0.00000000%	Q -	Q -	Q -	0.00000000%	81.50	100.00000000%	Q 25,631.73	100.00000000%
3.0226	Espigas de 2.00 x 2.00 m de Saca de espesor con cantos y juntas pedregales	m	16.00				16.00	Q 2,095.64			Q 33,546.24	Q 33,546.24	-	-	-	0.00000000%	Q -	Q -	Q -	0.00000000%	16.00	100.00000000%	Q 33,546.24	100.00000000%
3.0228	Repele y alizado de form en muros de jardines + Impermeabilización a base de poliolefin	m²	88.36				88.36	Q 491.06			Q 35,508.35	Q 35,508.35	-	-	-	0.00000000%	Q -	Q -	Q -	0.00000000%	88.36	100.00000000%	Q 35,508.35	100.00000000%
TERMINAL																								
3.0227	Repele y alizado de form en muros de block y concreto + 2 manos de Pintura latex reducida 10 % agua	m²	253.00				253.00	Q 192.19			Q 48,608.45	Q 48,608.45	-	-	-	0.00000000%	Q -	Q -	Q -	0.00000000%	253.00	100.00000000%	Q 48,608.45	100.00000000%
3.0228	Azuaje en tonos azules en muros exteriores 0.20 x 0.20 m con Adhesivo porcelanato 20kg y alza de 3mm de Boquilla sin Arena	m²	61.23				61.23	Q 348.44			Q 21,396.21	Q 21,396.21	-	-	-	0.00000000%	Q -	Q -	Q -	0.00000000%	61.23	100.00000000%	Q 21,396.21	100.00000000%
3.0229	Repele y alizado de form en muros de jardines + Impermeabilización a base de poliolefin	m²	228.52				228.52	Q 491.06			Q 112,814.51	Q 112,814.51	-	-	-	0.00000000%	Q -	Q -	Q -	0.00000000%	228.52	100.00000000%	Q 112,814.51	100.00000000%
ACABADO EN OBRAS																								
3.0301	Cielo de Concreto Espesado 1 mano de Sellador acrílico mate reducida 20% agua	m²	2,258.00				2,258.00	Q 104.83			Q 236,810.97	Q 236,810.97	-	-	-	0.00000000%	Q -	Q -	Q -	0.00000000%	2,258.00	100.00000000%	Q 236,810.97	100.00000000%
3.0302	Cielo Falso de tablero de yeso 12.7 mm con estructura de canal metálico calibre 22 @ 1.20m max + Canal Listón metálico calibre 22 @ 0.60m + cruz fijador angular 1"x 1" con Clavo para diámetro + Alambre Galvanizado No. 12 @ 1.20 m max	m²	1,457.00				1,457.00	Q 331.97			Q 483,683.23	Q 483,683.23	-	-	-	0.00000000%	Q -	Q -	Q -	0.00000000%	1,457.00	100.00000000%	Q 483,683.23	100.00000000%
3.0303	Cielo Falso de tablero de yeso resistente a la humedad 12.7 mm con estructura de canal metálico calibre 22 @ 1.20m max + Canal Listón metálico calibre 22 @ 0.60m + cruz fijador angular 1"x 1" con Clavo para diámetro + Alambre Galvanizado No. 12 @ 1.20 m max	m²	372.00				372.00	Q 356.91			Q 132,791.52	Q 132,791.52	-	-	-	0.00000000%	Q -	Q -	Q -	0.00000000%	372.00	100.00000000%	Q 132,791.52	100.00000000%
3.0304	Trabajo de pintura imprimación con estructura de metal	m²	17.85				17.85	Q 253.34			Q 4,522.13	Q 4,522.13	-	-	-	0.00000000%	Q -	Q -	Q -	0.00000000%	17.85	100.00000000%	Q 4,522.13	100.00000000%
3.0305	Cielo Falso de tablero de yeso 12.7 mm con estructura de canal metálico calibre 22 @ 1.20m max + Canal Listón metálico calibre 22 @ 0.60m + cruz fijador angular 1"x 1" con Clavo para diámetro + Alambre Galvanizado No. 12 @ 1.20 m max	m²	1,745.00				1,745.00	Q 331.97			Q 579,287.65	Q 579,287.65	-	-	-	0.00000000%	Q -	Q -	Q -	0.00000000%	1,745.00	100.00000000%	Q 579,287.65	100.00000000%
3.0306	Cielo Falso de tablero de yeso resistente a la humedad 12.7 mm con estructura de canal metálico calibre 22 @ 1.20m max + Canal Listón metálico calibre 22 @ 0.60m + cruz fijador angular 1"x 1" con Clavo para diámetro + Alambre Galvanizado No. 12 @ 1.20 m max	m²	105.00				105.00	Q 356.91			Q 37,475.55	Q 37,475.55	-	-	-	0.00000000%	Q -	Q -	Q -	0.00000000%	105.00	100.00000000%	Q 37,475.55	100.00000000%
NIVEL 3																								
3.0307	Cielo Falso de tablero de yeso 12.7 mm con estructura de canal metálico calibre 22 @ 1.20m max + Canal Listón metálico calibre 22 @ 0.60m + cruz fijador angular 1"x 1" con Clavo para diámetro + Alambre Galvanizado No. 12 @ 1.20 m max	m²	805.00				805.00	Q 331.97			Q 267,235.85	Q 267,235.85	-	-	-	0.00000000%	Q -	Q -	Q -	0.00000000%	805.00	100.00000000%	Q 267,235.85	100.00000000%
3.0308	Cielo Falso de tablero de yeso resistente a la humedad 12.7 mm con estructura de canal metálico calibre 22 @ 1.20m max + Canal Listón metálico calibre 22 @ 0.60m + cruz fijador angular 1"x 1" con Clavo para diámetro + Alambre Galvanizado No. 12 @ 1.20 m max	m²	148.00				148.00	Q 396.81			Q 59,302.68	Q 59,302.68	-	-	-	0.00000000%	Q -	Q -	Q -	0.00000000%	148.00	100.00000000%	Q 59,302.68	100.00000000%
TERMINAL																								
3.0309	Cielo de Concreto Espesado 1 mano de Sellador acrílico mate reducida 20% agua	m²	9.00				9.00	Q 104.83			Q 943.47	Q 943.47	-	-	-	0.00000000%	Q -	Q -	Q -	0.00000000%	9.00	100.00000000%	Q 943.47	100.00000000%

F. Sánchez Chávez
 INGENIERO CIVIL
 Colegiado No. 3,631

ROMY CHAVEZ RIVERA
 ARQUITECTO
 COLEGIADO 1021

INFORME DE AVANCE FISICO DEL PERIODO REPORTADO DEL 16 DE DICIEMBRE DE 2025 AL 16 DE ABRIL DE 2026

Proyecto: "CONSTRUCCIÓN EDIFICIO DE LA DANZA, CENTRO CULTURAL MIGUEL ÁNGEL ASTURIAS GUATEMALA, GUATEMALA"
Ejecutor: Ministerio de Cultura y Deportes
Número de Contrato: MCD-DGA-130-2023
Fecha de Inicio Contractual: 23 de mayo de 2023
Fecha de Finalización: 15 de septiembre de 2025

Código del proyecto: MCD-DGA-LIC-01
Periodo de análisis: 16/12/2025 al 16/04/2026
Monto original del contrato: Q 65,714,482.00
Monto actualizado del contrato: Q 78,574,595.75
Fecha de elaboración: Abril 2026

PLAZO DEL CONTRATO: 12 MESES
PLAZO ACTUALIZADO: 730 DÍAS
TIEMPO TRANSCURRIDO EN DÍAS CALENDARIO: 577 DÍAS
DÍAS CALENDARIO DE PRÓRROGA AUTORIZADO: 363 DÍAS
EMPRESA: ELBA OROLDA RAMIREZ DEL C/ID / ELBA CONSTRUCCIONES

REN No.	DESCRIPCIÓN	UNIDAD	RENDIMIENTOS Y CANTIDADES DE TRABAJO ESTIMADAS				CANTIDADES EJECUTADAS				COSTO EJECUTADO				POR EJECUTAR										
			CANTIDAD CONTRATADA	OC	GTS	ATE	CANTIDAD AJUSTADA	PRECIO UNITARIO	OC	GTS	ATE	COSTO TOTAL CONTRATADO	COSTO TOTAL AJUSTADO	ESTA ESTIMACION	ACUMULADO ANTERIOR	TOTAL A LA FECHA	%	ESTA ESTIMACION	ACUMULADO ANTERIOR	TOTAL A LA FECHA	%	CANTIDAD	%	VALOR POR PAGAR	%
3.031	Cielo Falso de tablero de yeso 12.7 mm con estructura de canal metálica calibre 22 @ 1.20m max + Canal Listón metálico calibre 22 @ 0.60m + mas fijador angular 1"x 1" con Clavo para diámetro + Alambre galvanizado No. 12 @ 1.20 m max	m²	22.00				22.00	Q 331.87			Q 7,301.34	Q 7,301.34	-	-	-	0.00000000	Q -	Q -	Q -	0.00000000	22.00	100.00000000	Q 7,301.34	100.00000000	
3.04	PUERTAS Puerta P-01: 2.00x2.10m: Marco de acero galvanizado Calibre 22 de 2"x 1/4" + hojas y travesaños de acero galvanizado calibre 22	u	5.00				5.00	Q 6,604.42			Q 33,022.10	Q 33,022.10	-	-	-	0.00000000	Q -	Q -	Q -	0.00000000	5.00	100.00000000	Q 33,022.10	100.00000000	
3.042	Puerta P-02: 1.00x2.10: Marco de acero galvanizado Calibre 22 de 2"x 1/4" + hojas y travesaños de acero galvanizado calibre 22	u	3.00				3.00	Q 3,302.21			Q 9,906.63	Q 9,906.63	-	-	-	0.00000000	Q -	Q -	Q -	0.00000000	3.00	100.00000000	Q 9,906.63	100.00000000	
3.043	Puerta P-03: 2.00x2.10m: Marco de enchapado otome de 4"x2" + estructura interior de madera de cedro + plywood de chapa otome, relleno de poliuretano + adintelos de marco de aluminio anodizado natural perfil euro + vidrio laminado acústico de 6 mm + adintelos de marco de aluminio anodizado natural perfil euro + vidrio laminado acústico de 6 mm	u	2.00				2.00	Q 6,604.42			Q 13,208.84	Q 13,208.84	-	-	-	0.00000000	Q -	Q -	Q -	0.00000000	2.00	100.00000000	Q 13,208.84	100.00000000	
3.044	Puerta P-04: 2.00x3.00m: Marco de aluminio anodizado natural perfil euro + vidrio laminado acústico de 6 mm + adintelos de marco de aluminio anodizado natural perfil euro + vidrio laminado acústico de 6 mm	u	15.00				15.00	Q 6,621.44			Q 99,321.60	Q 99,321.60	-	-	-	0.00000000	Q -	Q -	Q -	0.00000000	15.00	100.00000000	Q 99,321.60	100.00000000	
3.045	Puerta P-05: 1.00x3.00m: Marco de aluminio anodizado natural perfil euro + vidrio claro de 6 mm + adintelos de marco de aluminio anodizado natural perfil euro + vidrio laminado claro de 6 mm	u	7.00				7.00	Q 4,586.40			Q 32,104.80	Q 32,104.80	-	-	-	0.00000000	Q -	Q -	Q -	0.00000000	7.00	100.00000000	Q 32,104.80	100.00000000	
3.046	Puerta P-06: 0.90 x 3.00m: Marco de aluminio anodizado natural perfil euro + vidrio claro de 6 mm + adintelos de marco de aluminio anodizado natural perfil euro + vidrio laminado claro de 6 mm	u	11.00				11.00	Q 4,127.76			Q 45,405.36	Q 45,405.36	-	-	-	0.00000000	Q -	Q -	Q -	0.00000000	11.00	100.00000000	Q 45,405.36	100.00000000	
3.047	Puerta P-07: 1.00x3.50: Marco de enchapado otome de 4"x2" + estructura interior de madera de cedro + plywood de chapa otome, relleno de poliuretano + adintelos de marco de aluminio anodizado natural perfil euro + vidrio claro de 6 mm	u	1.00				1.00	Q 3,906.62			Q 3,906.62	Q 3,906.62	-	-	-	0.00000000	Q -	Q -	Q -	0.00000000	1.00	100.00000000	Q 3,906.62	100.00000000	
3.048	Puerta P-08: 0.90x3.50m: Marco de enchapado otome de 4"x2" + estructura interior de madera de cedro + plywood de chapa otome, relleno de poliuretano + adintelos de marco de aluminio anodizado natural perfil euro + vidrio claro de 6 mm	u	4.00				4.00	Q 4,933.31			Q 19,733.24	Q 19,733.24	-	-	-	0.00000000	Q -	Q -	Q -	0.00000000	4.00	100.00000000	Q 19,733.24	100.00000000	
3.049	Puerta P-09: 1.00x3.50m: Marco de enchapado otome de 4"x2" + estructura interior de madera de cedro + plywood de chapa otome, relleno de poliuretano + adintelos de marco de aluminio anodizado natural perfil euro + vidrio claro de 6 mm	u	7.00				7.00	Q 3,503.68			Q 24,525.76	Q 24,525.76	-	-	-	0.00000000	Q -	Q -	Q -	0.00000000	7.00	100.00000000	Q 24,525.76	100.00000000	
3.041	Puerta P-10: 0.90x3.50m: Marco de enchapado otome de 4"x2" + estructura interior de madera de cedro + plywood de chapa otome, relleno de poliuretano + adintelos de marco de aluminio anodizado natural perfil euro + vidrio claro de 6 mm	u	11.00				11.00	Q 4,402.94			Q 48,432.34	Q 48,432.34	-	-	-	0.00000000	Q -	Q -	Q -	0.00000000	11.00	100.00000000	Q 48,432.34	100.00000000	
3.0411	Puerta P-11: 2.00x2.50m: Madera de L de 2"x2" de madera Uguisu + 2 planchas de plywood de 1/4" a cada lado + perfilos conefijos arriba y abajo	u	1.00				1.00	Q 18,083.52			Q 18,083.52	Q 18,083.52	-	-	-	0.00000000	Q -	Q -	Q -	0.00000000	1.00	100.00000000	Q 18,083.52	100.00000000	
3.0412	Puerta P-12: 0.20x3.50m: Marco de aluminio anodizado natural perfil euro + vidrio laminado de 6 mm	u	1.00				1.00	Q 34,122.82			Q 34,122.82	Q 34,122.82	-	-	-	0.00000000	Q -	Q -	Q -	0.00000000	1.00	100.00000000	Q 34,122.82	100.00000000	
3.0413	Puerta P-13: 3.70x3.50m: Marco de aluminio anodizado natural perfil euro + vidrio laminado de 6 mm	u	1.00				1.00	Q 20,363.62			Q 20,363.62	Q 20,363.62	-	-	-	0.00000000	Q -	Q -	Q -	0.00000000	1.00	100.00000000	Q 20,363.62	100.00000000	
3.0414	Puerta PE-01: 2.00x2.10m: Marco de L de 1 1/4" x 1 1/4" x 1 1/4" + estructura de tubo cuadrado + lamina lisa de 1/16"	u	3.00				3.00	Q 6,604.42			Q 19,813.26	Q 19,813.26	-	-	-	0.00000000	Q -	Q -	Q -	0.00000000	3.00	100.00000000	Q 19,813.26	100.00000000	
3.0415	Puerta PE-02: 1.75x2.10m: Marco de L de 1 1/4" x 1 1/4" x 1 1/4" + estructura de tubo cuadrado + lamina lisa de 1/16"	u	1.00				1.00	Q 5,778.86			Q 5,778.86	Q 5,778.86	-	-	-	0.00000000	Q -	Q -	Q -	0.00000000	1.00	100.00000000	Q 5,778.86	100.00000000	
3.05	VENTANAS																								
3.05	Ventana V-01: 2.00x1.40m: Marco de aluminio natural anodizado perfil euro + vidrio claro de 6 mm de espesor	u	11.00				11.00	Q 3,662.12			Q 40,283.32	Q 40,283.32	-	-	-	0.00000000	Q -	Q -	Q -	0.00000000	11.00	100.00000000	Q 40,283.32	100.00000000	
3.0501	Ventana V-01a: 2.00x1.40m: Marco de aluminio natural anodizado perfil euro + vidrio claro de 6 mm de espesor	u	18.00				18.00	Q 3,668.12			Q 66,044.16	Q 66,044.16	-	-	-	0.00000000	Q -	Q -	Q -	0.00000000	18.00	100.00000000	Q 66,044.16	100.00000000	
3.0502	Ventana V-02: 2.00x2.60m: Marco de aluminio natural anodizado perfil euro + vidrio laminado acústico de 6 mm de espesor	u	34.00				34.00	Q 8,338.71			Q 284,320.14	Q 284,320.14	-	-	-	0.00000000	Q -	Q -	Q -	0.00000000	34.00	100.00000000	Q 284,320.14	100.00000000	
3.0504	Ventana V-02a: 2.00x2.60m: Marco de aluminio natural anodizado perfil euro + vidrio claro de 6 mm de espesor	u	13.00				13.00	Q 9,338.71			Q 121,405.23	Q 121,405.23	-	-	-	0.00000000	Q -	Q -	Q -	0.00000000	13.00	100.00000000	Q 121,405.23	100.00000000	
3.0505	Ventana V-03: 2.00x2.60m: Marco de aluminio natural anodizado perfil euro + vidrio claro de 6 mm de espesor	u	15.00				15.00	Q 6,614.06			Q 99,211.20	Q 99,211.20	-	-	-	0.00000000	Q -	Q -	Q -	0.00000000	15.00	100.00000000	Q 99,211.20	100.00000000	
3.0506	Ventana V-03a: 2.00x2.60m: Marco de aluminio natural anodizado perfil euro + vidrio claro de 6 mm de espesor	u	6.00				6.00	Q 6,614.06			Q 39,684.36	Q 39,684.36	-	-	-	0.00000000	Q -	Q -	Q -	0.00000000	6.00	100.00000000	Q 39,684.36	100.00000000	
3.0507	Ventana V-04: 1.50x2.60m: Marco de aluminio natural anodizado perfil euro + vidrio claro de 6 mm de espesor	u	15.00				15.00	Q 5,110.50			Q 76,658.40	Q 76,658.40	-	-	-	0.00000000	Q -	Q -	Q -	0.00000000	15.00	100.00000000	Q 76,658.40	100.00000000	
3.0508	Ventana V-04a: 1.50x2.60m: Marco de aluminio natural anodizado perfil euro + vidrio claro de 6 mm de espesor	u	2.00				2.00	Q 5,110.50			Q 10,221.00	Q 10,221.00	-	-	-	0.00000000	Q -	Q -	Q -	0.00000000	2.00	100.00000000	Q 10,221.00	100.00000000	
3.0509	Ventana V-05: 1.00x1.40m: Marco de aluminio natural anodizado perfil euro + vidrio claro de 6 mm de espesor	u	15.00				15.00	Q 1,634.58			Q 24,518.70	Q 24,518.70	-	-	-	0.00000000	Q -	Q -	Q -	0.00000000	15.00	100.00000000	Q 24,518.70	100.00000000	
3.051	Ventana V-06: 1.00x2.60m: Marco de aluminio natural anodizado perfil euro + vidrio claro de 6 mm de espesor	u	10.00				10.00	Q 3,407.04			Q 34,070.40	Q 34,070.40	-	-	-	0.00000000	Q -	Q -	Q -	0.00000000	10.00	100.00000000	Q 34,070.40	100.00000000	
3.0511	Ventana V-06a: 1.00x2.60m: Marco de aluminio natural anodizado perfil euro + vidrio claro de 6 mm de espesor	u	6.00				6.00	Q 3,407.04			Q 20,442.24	Q 20,442.24	-	-	-	0.00000000	Q -	Q -	Q -	0.00000000	6.00	100.00000000	Q 20,442.24	100.00000000	

E. Sánchez Chávez
 INGENIERO CIVIL
 Colegiado No. 3,631

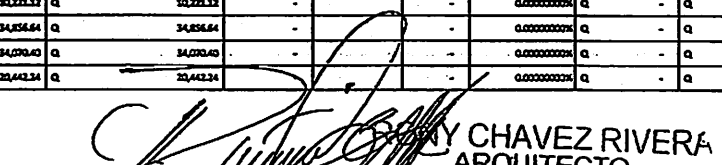
E. CHAVEZ RIVERA
 ARQUITECTO
 COLEGIADO 1021

INFORME DE AVANCE FISICO DEL PERIODO REPORTADO DEL 16 DE DICIEMBRE DE 2025 AL 16 DE ABRIL DE 2026

Proyecto: "CONSTRUCCIÓN EDIFICIO DE LA DANZA, CENTRO CULTURAL MIGUEL ÁNGEL ASTURIAS GUATEMALA, GUATEMALA"
Ejecutor: Ministerio de Cultura y Deportes
Número de Contrato: MCO-OGA-130-2023
Fecha de Inicio Contractual: 25 de mayo de 2023
Fecha de Finalización: 15 de septiembre de 2025

Código del proyecto: MCO-OGA-LIC-01
Periodo de análisis: 16/12/2025 al 16/04/2026
Monto original del contrato: Q 63,714,823.03
Monto actualizado del contrato: Q 78,074,595.75
Fecha de elaboración: ABRIL 2026

PLAZO DEL CONTRATO: 12 MESES
PLAZO ACTUALIZADO: 730 DÍAS
TIEMPO TRANSCURRIDO EN DÍAS CALENDARIO: 577 DÍAS
DÍAS CALENDARIO DE PRÓRROGA AUTORIZADO: 563 DÍAS
EMPRESA: ELFA OOLDA RAMIREZ DEL C/O / ELDA CONSTRUCCIONES

REN No.	DESCRIPCIÓN	UNIDAD	REGLONES Y CANTIDADES DE TRABAJO ESTIMADAS										CANTIDADES EJECUTADAS				POR EJECUTAR								
			CANTIDAD CONTRATADA	OC	GTS	ATE	CANTIDAD AJUSTADA	PRECIO UNITARIO	OC	GTS	ATE	COSTO TOTAL CONTRATADO	COSTO TOTAL AJUSTADO	ESTA ESTIMACION	ACUMULADO ANTERIOR	TOTAL A LA FECHA	%	ESTA ESTIMACION	ACUMULADO ANTERIOR	TOTAL A LA FECHA	%	CANTIDAD	%	VALOR POR PAGAR	%
1.0312	Ventana V-07: 2.00x2.00m; Marco de aluminio natural anodizado perfil euro + vidrio claro de 6mm de espesor	m	1.00				1.00	Q 20,423.24					Q 20,423.24	Q 20,423.24	-	-	0.00000000	Q -	Q -	Q -	0.00000000	1.00	100.00000000	Q 20,423.24	100.00000000
1.0313	Ventana V-08: 2.00x1.00m; Marco de aluminio natural anodizado perfil euro + vidrio laminado acústico de 6mm de espesor	m	19.00				19.00	Q 5,136.77					Q 97,596.63	Q 97,596.63	-	-	0.00000000	Q -	Q -	Q -	0.00000000	19.00	100.00000000	Q 97,596.63	100.00000000
1.0314	Ventana V-09: 2.00x1.00m; Marco de aluminio natural anodizado perfil euro + vidrio claro de 6mm de espesor	m	3.00				3.00	Q 5,136.77					Q 15,410.31	Q 15,410.31	-	-	0.00000000	Q -	Q -	Q -	0.00000000	3.00	100.00000000	Q 15,410.31	100.00000000
1.06	PERFORACION Pasamanos de acero inoxidable de tubo redondo 2" de diámetro	m	333.50				333.50	Q 2,086.64					Q 695,873.52	Q 695,873.52	-	-	0.00000000	Q -	Q -	Q -	0.00000000	333.50	100.00000000	Q 695,873.52	100.00000000
1.07	MATERIALES Detalle 1 - Mueble de recepción principal: fundición de concreto, alizado con mono capa de color blanco. Acabaje por medio de pin a laa taller con varilla corrugada de 3/8 grado 40 (Largitud) a cada 10 cm. La misma varilla del pin será doblada en top fundido de concreto de 10 cm de espesor armado con varilla corrugada de 3/8 Grado 40 (Largitud) a cada 15 cm en ambos sentidos, recubiertas por acrílico en tonos azules según se indica en los planos.	m	1.00				1.00	Q 26,208.00					Q 26,208.00	Q 26,208.00	-	-	0.00000000	Q -	Q -	Q -	0.00000000	1.00	100.00000000	Q 26,208.00	100.00000000
1.0702	Detalle 2 - Mueble de recepción: fundición de concreto, alizado con mono capa de color blanco. Acabaje por medio de pin a laa taller con varilla corrugada de 3/8 grado 40 (Largitud) a cada 10 cm. La misma varilla del pin será doblada en top fundido de concreto de 10 cm de espesor armado con varilla corrugada de 3/8 Grado 40 (Largitud) a cada 15 cm en ambos sentidos. Recubiertas por acrílico en tonos azules según se indica en los planos.	m	2.00				2.00	Q 13,977.60					Q 27,955.20	Q 27,955.20	-	-	0.00000000	Q -	Q -	Q -	0.00000000	2.00	100.00000000	Q 27,955.20	100.00000000
1.0703	Detalle 3 y 4 - Bancos de duchas: fundición de concreto alizado en sbr de 0.50 mts. a 0.00 mts. Forrados de Porcelanato de 0.50 x 0.50 mts.	m	23.63				23.63	Q 1,310.40					Q 31,020.60	Q 31,020.60	-	-	0.00000000	Q -	Q -	Q -	0.00000000	23.63	100.00000000	Q 31,020.60	100.00000000
4.01	INSTALACIONES AGUA FRÍA Sistema de 90 m ³	Global	1.00				1.00	Q 175,500.00					Q 175,500.00	Q 175,500.00	-	-	0.00000000	Q -	Q -	Q -	0.00000000	1.00	100.00000000	Q 175,500.00	100.00000000
4.0101	Sistema de bombas: 4 bombas centrífugas sumergibles de 5 hp, para producir 40.61 gpm (2.58 lps) con una cdt de 66.18 mts. Ctu. 400-230-200 v. 100 Hz. 3 fases, funcionando 3 bombas más 1 bomba de back up con 3 tanque hidroneumático De 119 galones. Arco y para por medio de señal de transductor de presión con control de motor, alarmado y antebombas hasta cada bomba alimentadora, variadores de frecuencia, accesorios y protecciones completas. Bombas de tipo cc serie alta capacidad 40-45 gpm. Modelo de tanque hidroneumático estándar: 119 marca freitag.	Global	1.00				1.00	Q 262,080.00					Q 262,080.00	Q 262,080.00	-	-	0.00000000	Q -	Q -	Q -	0.00000000	1.00	100.00000000	Q 262,080.00	100.00000000
4.0203	SUBMINISTRO DE TUBERÍA Y ACCESORIOS PVC Ø 3" 250 PSI (RDR 17)	m	12.00				12.00	Q 436.80					Q 5,241.60	Q 5,241.60	-	-	0.00000000	Q -	Q -	Q -	0.00000000	12.00	100.00000000	Q 5,241.60	100.00000000
4.0204	SUBMINISTRO DE TUBERÍA Y ACCESORIOS PVC Ø 3-1/2" 250 PSI (RDR 17)	m	12.00				12.00	Q 353.42					Q 4,277.44	Q 4,277.44	-	-	0.00000000	Q -	Q -	Q -	0.00000000	12.00	100.00000000	Q 4,277.44	100.00000000
4.0205	SUBMINISTRO DE TUBERÍA Y ACCESORIOS PVC Ø 2" 250 PSI (RDR 17)	m	108.00				108.00	Q 348.44					Q 37,733.52	Q 37,733.52	-	-	0.00000000	Q -	Q -	Q -	0.00000000	108.00	100.00000000	Q 37,733.52	100.00000000
4.0206	SUBMINISTRO DE TUBERÍA Y ACCESORIOS PVC Ø 1-1/2" 250 PSI (RDR 17)	m	252.00				252.00	Q 314.50					Q 79,254.00	Q 79,254.00	-	-	0.00000000	Q -	Q -	Q -	0.00000000	252.00	100.00000000	Q 79,254.00	100.00000000
4.0207	SUBMINISTRO DE TUBERÍA Y ACCESORIOS PVC Ø 1" 250 PSI (RDR 17)	m	96.00				96.00	Q 314.50					Q 30,182.00	Q 30,182.00	-	-	0.00000000	Q -	Q -	Q -	0.00000000	96.00	100.00000000	Q 30,182.00	100.00000000
4.0208	SUBMINISTRO DE TUBERÍA Y ACCESORIOS PVC Ø 3/4" 250 PSI (RDR 17)	m	78.00				78.00	Q 78.02					Q 6,132.36	Q 6,132.36	-	-	0.00000000	Q -	Q -	Q -	0.00000000	78.00	100.00000000	Q 6,132.36	100.00000000
4.0209	SUBMINISTRO DE TUBERÍA Y ACCESORIOS PVC Ø 1/2" 250 PSI (RDR 17)	m	336.00				336.00	Q 52.42					Q 17,613.12	Q 17,613.12	-	-	0.00000000	Q -	Q -	Q -	0.00000000	336.00	100.00000000	Q 17,613.12	100.00000000
4.0211	SUBMINISTRO DE TUBERÍA Y ACCESORIOS CPVC Ø 3/4" 250 PSI (RDR 17)	m	102.00				102.00	Q 384.38					Q 39,206.76	Q 39,206.76	-	-	0.00000000	Q -	Q -	Q -	0.00000000	102.00	100.00000000	Q 39,206.76	100.00000000
4.0215	SUBMINISTRO DE TUBERÍA Y ACCESORIOS CPVC Ø 1/2" 250 PSI (RDR 17)	m	78.00				78.00	Q 314.50					Q 24,531.00	Q 24,531.00	-	-	0.00000000	Q -	Q -	Q -	0.00000000	78.00	100.00000000	Q 24,531.00	100.00000000
4.0212	CHORROS HQ DE Ø1/2"	m	10.00				10.00	Q 611.32					Q 6,113.20	Q 6,113.20	-	-	0.00000000	Q -	Q -	Q -	0.00000000	10.00	100.00000000	Q 6,113.20	100.00000000
4.0213	LLAVE DE PASO HQ DE 1/2"	m	53.00				53.00	Q 611.32					Q 32,501.96	Q 32,501.96	-	-	0.00000000	Q -	Q -	Q -	0.00000000	53.00	100.00000000	Q 32,501.96	100.00000000
4.02	ARTIFACTOS Y ACCESORIOS SUBMINISTRO E INSTALACIÓN DE INODORO FLUJOMETRO con accesorios	m	42.00				42.00	Q 4,568.00					Q 181,456.00	Q 181,456.00	-	-	0.00000000	Q -	Q -	Q -	0.00000000	42.00	100.00000000	Q 181,456.00	100.00000000
4.0202	SUBMINISTRO E INSTALACIÓN DE LAVAMANOS con accesorios	m	53.00				53.00	Q 1,135.06					Q 60,191.04	Q 60,191.04	-	-	0.00000000	Q -	Q -	Q -	0.00000000	53.00	100.00000000	Q 60,191.04	100.00000000
4.0203	SUBMINISTRO E INSTALACIÓN DE LAVABASTOS con accesorios	m	1.00				1.00	Q 873.80					Q 873.80	Q 873.80	-	-	0.00000000	Q -	Q -	Q -	0.00000000	1.00	100.00000000	Q 873.80	100.00000000
4.0204	SUBMINISTRO E INSTALACIÓN DE MANGUERO con accesorios	m	16.00				16.00	Q 2,620.00					Q 41,923.80	Q 41,923.80	-	-	0.00000000	Q -	Q -	Q -	0.00000000	16.00	100.00000000	Q 41,923.80	100.00000000
4.0205	SUBMINISTRO E INSTALACIÓN DE PILA PLÁSTICA con accesorios	m	6.00				6.00	Q 3,831.20					Q 22,987.20	Q 22,987.20	-	-	0.00000000	Q -	Q -	Q -	0.00000000	6.00	100.00000000	Q 22,987.20	100.00000000
4.0206	SUBMINISTRO E INSTALACIÓN DE DUCHAS con accesorios	m	42.00				42.00	Q 1,310.40					Q 55,036.80	Q 55,036.80	-	-	0.00000000	Q -	Q -	Q -	0.00000000	42.00	100.00000000	Q 55,036.80	100.00000000
4.02	INSTALACIONES DE DRENAJE PLUVIAL						0.00						Q 0.00	Q 0.00	-	-	0.00000000	Q -	Q -	Q -	0.00000000				

E. Sánchez Chávez
 INGENIERO CIVIL
 Colegiado No. 3,631

E. CHAVEZ RIVERA
 ARQUITECTO
 COLEGIADO 1021

INFORME DE AVANCE FISICO DEL PERIODO REPORTADO DEL 16 DE DICIEMBRE DE 2025 AL 16 DE ABRIL DE 2026

Proyecto: "CONSTRUCCIÓN EDIFICIO DE LA DANZA, CENTRO CULTURAL MIGUEL ÁNGEL ASTURIAS GUATEMALA, GUATEMALA"
Ejecutor: Ministerio de Cultura y Deportes
Número de Contrato: MCD-DGA-130-2023
Fecha de Inicio Contractual: 23 de mayo de 2023
Fecha de Finalización: 13 de septiembre de 2025

Código del proyecto: MCD-DGA-LIC-01
Periodo de análisis: 16/12/2025 al 16/04/2026
Monte original del contrato: Q 65,721,482.09
Monte actualizado del contrato: Q 78,674,595.75
Fecha de elaboración: ABRIL 2026

PLAZO DEL CONTRATO: 12 MESES
PLAZO ACTUALIZADO: 730 DÍAS
TIEMPO TRANSCURRIDO EN DÍAS CALENDARIO: 577 DÍAS
DÍAS CALENDARIO DE PRÓRROGA AUTORIZADO: 363 DÍAS
EMPRESA: ELFA ODILIA RAMIREZ DEL CÍO / ELFO CONSTRUCCIONES

REN No.	DESCRIPCIÓN	UNIDAD	RENTEDOS Y CANTIDADES DE TRABAJO ESTIMADAS						CANTIDADES EJECUTADAS						COSTO EJECUTADO						POR EJECUTAR								
			CANTIDAD CONTRATADA	OC	OTS	ATE	CANTIDAD AJUSTADA	PRECIO UNITARIO	OC	OTS	ATE	COSTO TOTAL CONTRATADO	COSTO TOTAL AJUSTADO	ESTA ESTIMACION	ACUMULADO ANTERIOR	TOTAL A LA FECHA	%	ESTA ESTIMACION	ACUMULADO ANTERIOR	TOTAL A LA FECHA	%	CANTIDAD	%	VALOR POR PAGAR	%				
4.0522	Salidas de Buzamán; Suministro e instalación de accesorios tales como ducto pvc de 3/4", uniones, vocinas, conectores, cajas registradoras, etc.	m	236.00				236.00	Q 300.00				Q 70,800.00	Q 70,800.00											Q 70,800.00	100.00000000		Q 70,800.00	100.00000000	
4.0523	Salida y Suministro e instalación de bombas Tipo L-1	m	48.00			1.00	31.00	Q 234.00				Q 11,532.00	Q 11,532.00											Q 11,532.00	100.00000000		Q 11,532.00	100.00000000	
4.0524	Suministro e instalación de bombas Tipo L-2A	m	34.00				34.00	Q 702.00				Q 23,868.00	Q 23,868.00											Q 23,868.00	100.00000000		Q 23,868.00	100.00000000	
4.0525	Suministro e instalación de bombas Tipo L-2B	m	34.00				34.00	Q 702.00				Q 23,868.00	Q 23,868.00											Q 23,868.00	100.00000000		Q 23,868.00	100.00000000	
4.0526	Suministro e instalación de bombas Tipo L-2A	m	32.00				32.00	Q 729.00				Q 23,328.00	Q 23,328.00											Q 23,328.00	100.00000000		Q 23,328.00	100.00000000	
4.0527	Suministro e instalación de bombas Tipo L-2A	m	138.00				138.00	Q 617.50				Q 84,205.50	Q 84,205.50											Q 84,205.50	100.00000000		Q 84,205.50	100.00000000	
4.0528	Suministro e instalación de bombas Tipo L-2B	m	100.00				100.00	Q 691.41				Q 69,141.00	Q 69,141.00											Q 69,141.00	100.00000000		Q 69,141.00	100.00000000	
4.0529	Suministro e instalación de bombas Tipo L-2	m	63.00				63.00	Q 2,721.03				Q 171,424.89	Q 171,424.89											Q 171,424.89	100.00000000		Q 171,424.89	100.00000000	
4.0530	Suministro e instalación de bombas Tipo L-2A	m	200.00				200.00	Q 4,098.45				Q 819,690.00	Q 819,690.00											Q 819,690.00	100.00000000		Q 819,690.00	100.00000000	
4.0531	Suministro e instalación de bombas Tipo L-2B	m	23.00				23.00	Q 4,098.45				Q 94,264.35	Q 94,264.35											Q 94,264.35	100.00000000		Q 94,264.35	100.00000000	
4.0532	Suministro e instalación de bombas Tipo L-2	m	8.00				8.00	Q 7,958.24				Q 63,665.92	Q 63,665.92											Q 63,665.92	100.00000000		Q 63,665.92	100.00000000	
4.0533	Suministro e instalación de bombas Tipo L-2	m	8.00				8.00	Q 5,241.60				Q 41,932.80	Q 41,932.80											Q 41,932.80	100.00000000		Q 41,932.80	100.00000000	
4.0534	Suministro e instalación de bombas Tipo L-2	m	8.00				8.00	Q 3,484.40				Q 27,875.20	Q 27,875.20											Q 27,875.20	100.00000000		Q 27,875.20	100.00000000	
4.0535	Suministro e instalación de bombas Tipo L-2B	m	31.00				31.00	Q 2,354.52				Q 72,989.12	Q 72,989.12											Q 72,989.12	100.00000000		Q 72,989.12	100.00000000	
4.0536	Suministro e instalación de bombas Tipo L-2A	m	31.00				31.00	Q 786.24				Q 24,363.44	Q 24,363.44											Q 24,363.44	100.00000000		Q 24,363.44	100.00000000	
4.0537	Suministro e instalación de bombas Tipo E-1	m	39.00				39.00	Q 788.34				Q 30,644.26	Q 30,644.26											Q 30,644.26	100.00000000		Q 30,644.26	100.00000000	
4.0538	Suministro e instalación de bombas Tipo E-2A	m	31.00				31.00	Q 2,820.85				Q 87,446.35	Q 87,446.35											Q 87,446.35	100.00000000		Q 87,446.35	100.00000000	
4.0539	Suministro e instalación de bombas Tipo E-2B	m	8.00				8.00	Q 1,155.65				Q 9,245.20	Q 9,245.20											Q 9,245.20	100.00000000		Q 9,245.20	100.00000000	
4.0540	Suministro e instalación de bombas Tipo E-2A	m	31.00				31.00	Q 2,820.85				Q 87,446.35	Q 87,446.35											Q 87,446.35	100.00000000		Q 87,446.35	100.00000000	
4.0541	Suministro e instalación de bombas Tipo E-2B	m	62.00				62.00	Q 1,155.65				Q 71,550.30	Q 71,550.30											Q 71,550.30	100.00000000		Q 71,550.30	100.00000000	
4.0542	Suministro e instalación de bombas Tipo E-2	m	8.00				8.00	Q 1,910.40				Q 15,283.20	Q 15,283.20											Q 15,283.20	100.00000000		Q 15,283.20	100.00000000	
4.0543	Suministro e instalación de sensor de movimiento	m	8.00				8.00	Q 234.00				Q 1,872.00	Q 1,872.00											Q 1,872.00	100.00000000		Q 1,872.00	100.00000000	
INSTALACIONES ESPECIALES																													
4.06	Distribuidor central de voz y datos	m	1.00				1.00	Q 8,796.00				Q 8,796.00	Q 8,796.00											Q 8,796.00	100.00000000		Q 8,796.00	100.00000000	
4.0602	Rack a de comunicación y datos	m	3.00				3.00	Q 6,115.20				Q 18,345.60	Q 18,345.60											Q 18,345.60	100.00000000		Q 18,345.60	100.00000000	
4.0603	Acornada de Espectáculos	ml	71.07				71.07	Q 393.12				Q 27,939.04	Q 27,939.04											Q 27,939.04	100.00000000		Q 27,939.04	100.00000000	
4.0604	Acornada Espectáculos	ml	71.07				71.07	Q 742.56				Q 52,773.34	Q 52,773.34											Q 52,773.34	100.00000000		Q 52,773.34	100.00000000	
4.0605	Suministro e instalación de salidas combinadas de datos y teléfono	m	79.00				79.00	Q 450.80				Q 35,613.20	Q 35,613.20											Q 35,613.20	100.00000000		Q 35,613.20	100.00000000	
4.0606	Instalación ducto y cable para bóveda en techo	m	122.00				122.00	Q 393.12				Q 47,960.64	Q 47,960.64											Q 47,960.64	100.00000000		Q 47,960.64	100.00000000	
4.0607	Suministro e instalación de ductos para cables de cámara	m	29.00				29.00	Q 498.00				Q 14,442.00	Q 14,442.00											Q 14,442.00	100.00000000		Q 14,442.00	100.00000000	
4.0608	Suministro e instalación de paneles soporte cables comunicaciones y estructura	m	37.00				37.00	Q 4,359.00				Q 161,481.00	Q 161,481.00											Q 161,481.00	100.00000000		Q 161,481.00	100.00000000	
4.0609	Suministro e instalación de Invernosa	m	3.00				3.00	Q 43,040.00				Q 129,120.00	Q 129,120.00											Q 129,120.00	100.00000000		Q 129,120.00	100.00000000	
ELEVADOR																													
4.07	Suministro e instalación de equipo de elevador de carga con capacidad de 1800 kg (21 personas)	ml	1.00				1.00	Q 613,267.20				Q 613,267.20	Q 613,267.20											Q 613,267.20	100.00000000		Q 613,267.20	100.00000000	
4.0702	Alimentación eléctrica ducto Teplom TP 6mm	ml	290.00				290.00	Q 611.52				Q 177,340.80	Q 177,340.80											Q 177,340.80	100.00000000		Q 177,340.80	100.00000000	
4.0703	Escalera barra de acero inoxidable	m	1.00				1.00	Q 15,724.80				Q 15,724.80	Q 15,724.80											Q 15,724.80	100.00000000		Q 15,724.80	100.00000000	
4.0704	Derecho de suscripción de acero inoxidable	m	1.00				1.00	Q 3,320.60				Q 3,320.60	Q 3,320.60											Q 3,320.60	100.00000000		Q 3,320.60	100.00000000	
AIRE ACONDICIONADO																													
4.08	Base de concreto para equipos Tipo Paquete de 5 toneladas	m	2.00				2.00	Q 6,115.20				Q 12,230.40	Q 12,230.40											Q 12,230.40	100.00000000		Q 12,230.40	100.00000000	
4.0802	Alimentación eléctrica ducto Teplom TP 6mm	ml	120.00				120.00	Q 611.52				Q 73,382.40	Q 73,382.40											Q 73,382.40	100.00000000		Q 73,382.40	100.00000000	
4.0803	Cable redondo	m	2.00				2.00	Q 157.25				Q 314.50	Q 314.50											Q 314.50	100.00000000		Q 314.50	100.00000000	
4.0804	Suministro e instalación de Condensador Tipo Paquete de 5 toneladas	m	2.00				2.00	Q 204,422.40				Q 408,844.80	Q 408,844.80											Q 408,844.80	100.00000000		Q 408,844.80	100.00000000	
4.0805	Suministro e instalación de termostato en canal	ml	36.00				36.00	Q 458.00				Q 16,488.00	Q 16,488.00											Q 16,488.00	100.00000000		Q 16,488.00	100.00000000	
4.0806	Suministro e instalación de ducto suspendido en losa de 24" x 12" para aire	ml	34.00				34.00	Q 2,062.58				Q 69,148.12	Q 69,148.12																

Elda Construcciones

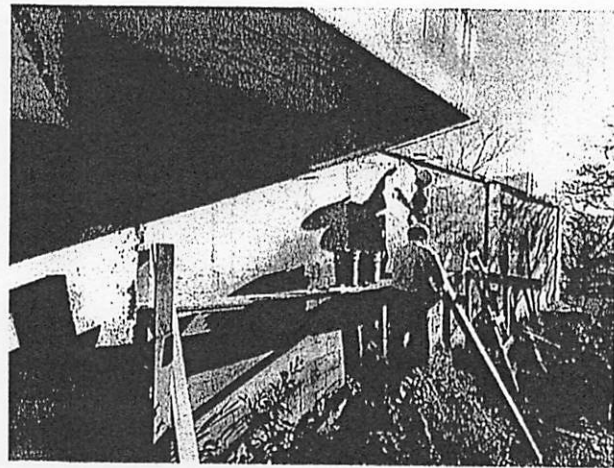
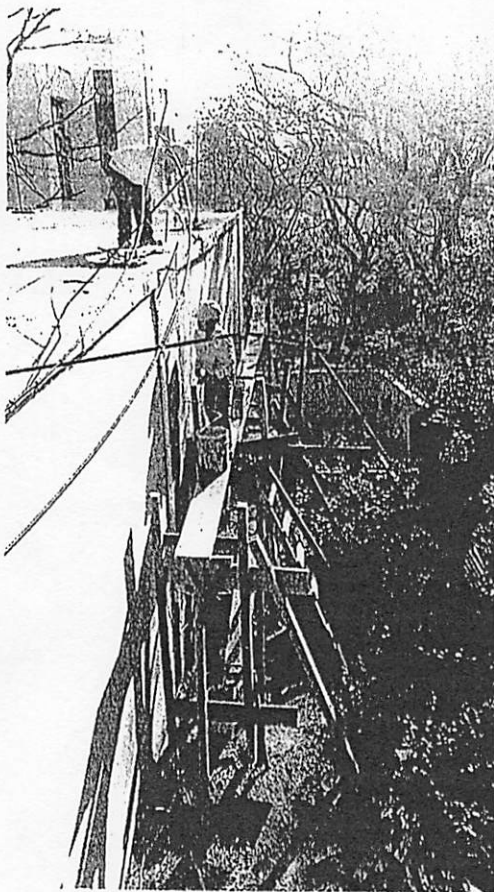
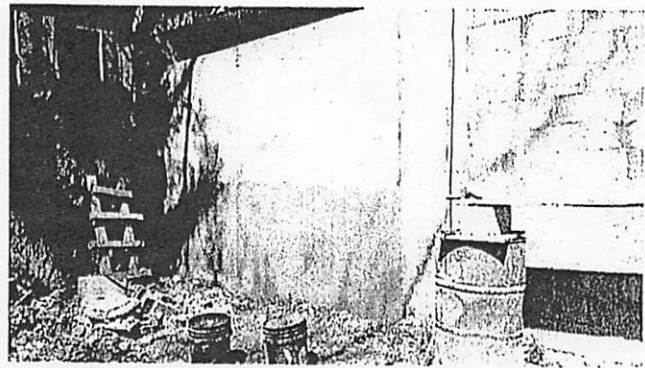
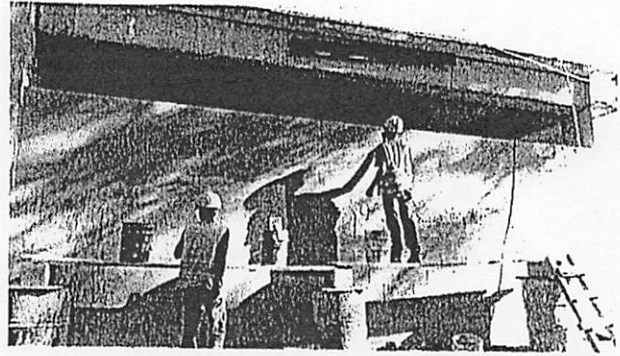
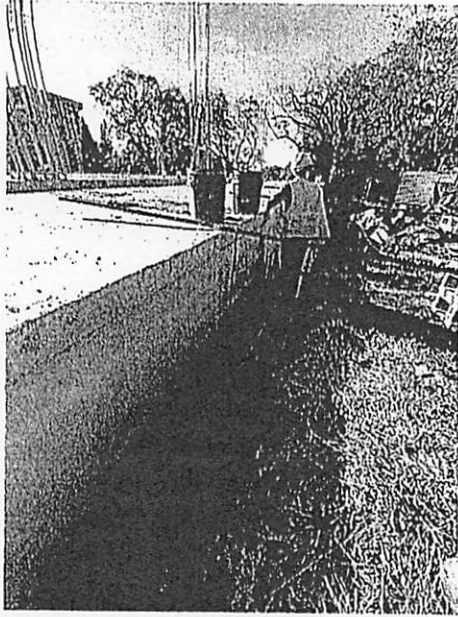

RONY CHAVEZ RIVERA
ARQUITECTO
COLEGIADO 1021





Guatemala, 07 de mayo de 2026
OFICIO DPM/DGDR-257-2026

Licenciado
Mariela Alejandra Morataya Contreras
Directora de Planificación y Modernización Institucional
Ministerio de Cultura y Deportes
Presente

Estimada Licenciada Morataya:

De manera atenta me dirijo a usted, deseando éxitos en el desempeño de sus actividades diarias.

El motivo del presente es, en relación al **OFICIO DIF-YGG-PLAN-4124-2026/JTM**, y **Oficio DIF-DSP-4060-2026/sm** de fecha 5 de mayo de 2026, en relación al cumplimiento del comprobante de Ejecución de Metas de los Proyectos en Ejecución, correspondiente al mes de abril del presente año, de la Dirección de Infraestructura Física.

Sin otro particular y agradeciendo la atención al presente, me suscribo.

Atentamente,

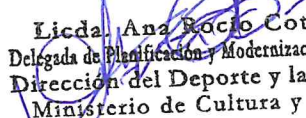
Licda. Ana Rocío Cotóm Sem
Delegada de Planificación y Modernización en Funciones
Dirección del Deporte y la Recreación
Ministerio de Cultura y Deportes



M.Sc. Edgar Estuardo Rodríguez López
Director General del Deporte y la Recreación
Viceministerio del Deporte y la Recreación
Ministerio de Cultura y Deportes



C.c. Archivo



OFICIO DIF-YGG-4124-2026/jtm
Guatemala, 06 de mayo de 2026

Licenciada

Ana Rocío Cotóm Sem

Delegada de Planificación y Modernización en Funciones

Dirección General del Deporte y la Recreación

Ministerio Cultura y Deportes

Presente

Estimada Licenciada Cotóm:



Reciba un cordial y respetuoso saludo, esperando que todas sus actividades se exitosamente.

Por este medio me dirijo a usted, en seguimiento al **OFICIO DIF-PLANI-4061-026/mr**, de fecha 5 de mayo de 2026, emitido por el Ingeniero Mauricio Leonel Ramírez Guzmán Jefe del Departamento de Planificación de Proyectos, quien remite comprobante de ejecución de metas correspondientes al mes de abril del presente año de los proyectos en ejecución de la Dirección de Infraestructura Física.

Así mismo, informa que mediante **OFICIO DIF-DSP-4060-2026/pc**, de fecha 5 de mayo de 2026, emitido por el Ingeniero German Fernando Puluc Recinos, Jefe del Departamento de Supervisión de Proyectos, quien notificó al Departamento de Planificación de Proyectos la realización de avances administrativos de los siguientes proyectos:

- CONSTRUCCIÓN INSTALACIONES DEPORTIVAS Y RECREATIVAS CASERÍO LAS DELICIAS, AYUTLA, SAN MARCOS.
- CONSTRUCCION INSTALACIONES DEPORTIVAS Y RECREATIVAS (POLIDEPORTIVO), CANTÓN NORTE, SAN ANTONIO HUISTA, HUEHUETENANGO.
- CONSTRUCCION PARQUE DEPORTIVO Y RECREATIVO ALDEA LOS MIXCOS PALENCIA, GUATEMALA.
- AMPLIACIÓN INSTALACIONES DEPORTIVAS Y RECREATIVAS (ESTADIO MUNICIPAL), CABECERA MUNICIPAL, MOMOSTENANGO, TOTONICAPAN.
- CONSTRUCCIÓN INSTALACIONES DEPORTIVAS Y RECREATIVAS (CENTRO DE ATENCIÓN INTEGRAL PARA PERSONAS CON DISCAPACIDAD), BARRIO ARRIBA, SAN JERONIMO, BAJA VERAPAZ.
- CONSTRUCCION INSTALACIONES DEPORTIVAS Y RECREATIVAS CABECERA MUNICIPAL, CAJOLÁ, QUETALTENANGO.

Así mismo, notificaron avances físicos de los siguientes proyectos:

- AMPLIACION INSTALACIONES DEPORTIVAS Y RECREATIVAS (CAMPO DE FUTBOL) ALDEA SAN AGUSTÍN CHAHAL, ALTA VERAPAZ.

Dirección Infraestructura Física, Dirección General del Deporte y la Recreación
Avenida la Reforma 9-55, zona 10, Edificio Reforma 10, segundo nivel

Síguenos como **Cultura y Deportes**     www.mcd.gob.gt





Ministerio de Cultura y Deportes

- CONSTRUCCION INSTALACIONES DEPORTIVAS Y RECREATIVAS EL POTRERITO, CABECERA MUNICIPAL, CABAÑAS, ZACAPA.
- AMPLIACIÓN INSTALACIONES DEPORTIVAS Y RECREATIVAS (ESTADIO MUNICIPAL), CENTRO URBANO SAN FRANCISCO ZAPOTITLÁN, SUCHITEPEQUEZ.
- CONSTRUCCION INSTALACIONES DEPORTIVAS Y RECREATIVAS (POLIDEPORTIVO) BARRIO EL CAMPO, FRAY BARTOLOME DE LAS CASAS, ALTA VERAPAZ.
- CONSTRUCCION INSTALACIONES DEPORTIVAS Y RECREATIVAS (POLIDEPORTIVO) ALDEA BUENOS AIRES, CHIANTLA, HUEHUETENANGO.
- CONSTRUCCION INSTALACIONES DEPORTIVAS Y RECREATIVAS (ESTADIO CARLOS AROLD LOPEZ GRAMAJO) SECTOR SANTO DOMINGO, FINCA EL PORVENIR, SAN PABLO, SAN MARCOS.

Lo anterior, se traslada el COMPROBANTE DE EJECUCIÓN DE METAS POR PROGRAMA correspondientes al mes de abril de 2026

Se adjunta cuadro firmado y sellado por mi persona y por el Director General del Deporte y la Recreación.

Sin otro particular, me suscribo de usted.

Atentamente,

Ing. Yidja Girón Gutiérrez
Director de Infraestructura Física
Dirección General del Deporte y la Recreación
Viceministerio del Deporte y la Recreación

C.c DIF

C.c Dirección General del Deporte y la Recreación

Dirección Infraestructura Física, Dirección General del Deporte y la Recreación
Avenida la Reforma 9-55, zona 10, Edificio Reforma 10, segundo nivel

Síguenos como **Cultura y Deportes**     www.mcd.gob.gt



OFICIO DIF-PLANI-4061-2026/mf
Guatemala, 05 de mayo de 2026

Ingeniera
Yidja Girón Gutiérrez
Director de Infraestructura Física
Dirección General del Deporte y la Recreación



Estimada Ingeniera Girón:

Es grato para mí saludarla y al mismo tiempo trasladar el Comprobante de ejecución de metas del mes de abril de los proyectos en ejecución de la Dirección de Infraestructura Física.

Se informa que mediante oficio DIF-DSP-4060-2026/pc de fecha 05 de mayo de 2026, emitido por el departamento de Supervisión de Proyectos, se notificó a este departamento que se realizaron avances administrativos de los siguientes proyectos:

- CONSTRUCCIÓN INSTALACIONES DEPORTIVAS Y RECREATIVAS CASERÍO LAS DELICIAS, AYUTLA, SAN MARCOS.
- CONSTRUCCION INSTALACIONES DEPORTIVAS Y RECREATIVAS (POLIDEPORTIVO), CANTÓN NORTE, SAN ANTONIO HUISTA, HUEHUETENANGO
- CONSTRUCCION PARQUE DEPORTIVO Y RECREATIVO ALDEA LOS MIXCÓS PALENCIA, GUATEMALA
- AMPLIACION INSTALACIONES DEPORTIVAS Y RECREATIVAS (ESTADIO MUNICIPAL), CABECERA MUNICIPAL, MOMOSTENANGO, TOTONICAPAN
- CONSTRUCCION INSTALACIONES DEPORTIVAS Y RECREATIVAS (CENTRO DE ATENCIÓN INTEGRAL PARA PERSONAS CON DISCAPACIDAD), BARRIO ARRIBA, SAN JERONIMO, BAJA VERAPAZ
- CONSTRUCCIÓN INSTALACIONES DEPORTIVAS Y RECREATIVAS CABECERA MUNICIPAL, CAJOLÁ, QUETZALTENANGO

Asi mismo, notificaron avances físicos de los siguientes proyectos:

- AMPLIACIÓN INSTALACIONES DEPORTIVAS Y RECREATIVAS (CAMPO DE FÚTBOL) ALDEA SAN AGUSTÍN CHAHAL, ALTA VERAPAZ
- CONSTRUCCION INSTALACIONES DEPORTIVAS Y RECREATIVAS EL POTRERITO, CABECERA MUNICIPAL, CABAÑAS, ZACAPA
- AMPLIACION INSTALACIONES DEPORTIVAS Y RECREATIVAS (ESTADIO MUNICIPAL) CENTRO URBANO SAN FRANCISCO ZAPOTITLAN, SUCHITEPEQUEZ

Dirección Infraestructura Física, Dirección General del Deporte y la Recreación
Avenida La Reforma 9-55, zona 10, Edificio Reforma 10, segundo nivel

Síguenos como **Cultura y Deportes**     www.mcd.gob.gt





Ministerio de
Cultura y Deportes

- CONSTRUCCION INSTALACIONES DEPORTIVAS Y RECREATIVAS (POLIDEPORTIVO) BARRIO EL CAMPO, FRAY BARTOLOME DE LAS CASAS, ALTA VERAPAZ
- CONSTRUCCION INSTALACIONES DEPORTIVAS Y RECREATIVAS (POLIDEPORTIVO) ALDEA BUENOS AIRES, CHIANTLA, HUEHUETENANGO
- CONSTRUCCION INSTALACIONES DEPORTIVAS Y RECREATIVAS (ESTADIO CARLOS AROLD LOPEZ GRAMAJO) SECTOR SANTO DOMINGO, FINCA EL PORVENIR, SAN PABLO, SAN MARCOS

Debido a lo anterior se traslada el COMPROBANTE DE EJECUCIÓN DE METAS POR PROGRAMA del mes de abril de 2026, con los avances respectivos.

Deferentemente,

Ing. Mauricio Leonel Ramirez Guzman
Jefe de Planificación de Proyectos
Dirección de Infraestructura Física
Dirección General del Deporte y la Recreación

Dirección Infraestructura Física, Dirección General del Deporte y la Recreación
Avenida La Reforma 9-55, zona 10, Edificio Reforma 10, segundo nivel

Síguenos como **Cultura y Deportes**     www.mcd.gob.gt



SISTEMA NACIONAL DE INVERSION PUBLICA -SNIP-
Comprobante de ejecucion de Metas por Programa

Periodo/Mes : abril

SNIP	Nombre	Unidad de Medida	Ejecutado
Programa : CONSTRUCCIÓN DE INSTALACIONES DEPORTIVAS Y RECREATIVAS		(Pr-Sp-Py) Estructura : 13-0-1	4,249.83
	Metro cuadrado		
239667	CONSTRUCCION INSTALACIONES DEPORTIVAS Y RECREATIVAS CABECERA MUNICIPAL, CAJOLA, QUETZALTENANGO	Metro cuadrado	.00
244285	CONSTRUCCION INSTALACIONES DEPORTIVAS Y RECREATIVAS CASERÍO LAS DELICIAS, AYUTLA, SAN MARCOS	Metro cuadrado	.00
278737	AMPLIACION INSTALACIONES DEPORTIVAS Y RECREATIVAS (CAMPO DE FUTBOL),ALDEA SAN AGUSTÍN, CHAHAL, ALTA VERAPAZ	Metro cuadrado	2,059.60
285300	AMPLIACION INSTALACIONES DEPORTIVAS Y RECREATIVAS (ESTADIO MUNICIPAL) CENTRO URBANO SAN FRANCISCO ZAPOTITLAN, SUCHITEPEQUEZ	Metro cuadrado	874.65
297782	CONSTRUCCION INSTALACIONES DEPORTIVAS Y RECREATIVAS (CAMPO DE FUTBOL), PARAJE POGUART ZONA 3, ALMOLONGA, QUETZALTENANGO	Metro cuadrado	.00
298222	CONSTRUCCION INSTALACIONES DEPORTIVAS Y RECREATIVAS EL POTRERITO, CABECERA MUNICIPAL, CABAÑAS, ZACAPA	Metro cuadrado	343.79
298794	CONSTRUCCION PARQUE DEPORTIVO Y RECREATIVO ALDEA LOS MIXCOS PALENCIA, GUATEMALA	Documento	.00
300364	CONSTRUCCION CANCHA POLIDEPORTIVA ,ALDEA BUENA VISTA , CHINAUTLA, GUATEMALA	Metro cuadrado	.00
301096	CONSTRUCCION CANCHA POLIDEPORTIVA ,CASERIO LAS MORENAS, LA BLANCA, SAN MARCOS	Metro cuadrado	.00
301097	CONSTRUCCION CANCHA POLIDEPORTIVA ,COLONIA LA BLANQUITA, LA BLANCA, SAN MARCOS	Metro cuadrado	.00
301098	CONSTRUCCION CANCHA POLIDEPORTIVA ,CENTRO URBANO, LA BLANCA, SAN MARCOS	Metro cuadrado	.00
306712	CONSTRUCCION INSTALACIONES DEPORTIVAS Y RECREATIVAS (POLIDEPORTIVO), CANTÓN NORTE, SAN ANTONIO HUISTA, HUEHUETENANGO	Metro cuadrado	.00
316428	CONSTRUCCION INSTALACIONES DEPORTIVAS Y RECREATIVAS ,LOTIFICACION MONTE DE LOS OLIVOS ZONA 3, VILLA NUEVA, GUATEMALA	Metro cuadrado	.00
331164	CONSTRUCCION INSTALACIONES DEPORTIVAS Y RECREATIVAS (CENTRO DE ATENCIÓN INTEGRAL PARA PERSONAS CON DISCAPACIDAD), BARRIO ARRIBA, SAN JERONIMO, BAJA VERAPAZ	Metro cuadrado	.00
334741	CONSTRUCCION INSTALACIONES DEPORTIVAS Y RECREATIVAS (POLIDEPORTIVO), MARIO MENA, BARRIO BANANERA, MORALES, IZABAL	Metro cuadrado	.00
334748	CONSTRUCCION INSTALACIONES DEPORTIVAS Y RECREATIVAS (POLIDEPORTIVO) BARRIO EL CAMPO, FRAY BARTOLOME DE LAS CASAS, ALTA VERAPAZ	Metro cuadrado	267.00
336815	CONSTRUCCION INSTALACIONES DEPORTIVAS Y RECREATIVAS (POLIDEPORTIVO) ALDEA BUENOS AIRES, CHIANTLA, HUEHUETENANGO	Metro cuadrado	376.73
339200	AMPLIACION INSTALACIONES DEPORTIVAS Y RECREATIVAS (ESTADIO MUNICIPAL), CABECERA MUNICIPAL, MOMOSTENANGO, TOTONICAPAN	Metro cuadrado	.00
346851	CONSTRUCCION INSTALACIONES DEPORTIVAS Y RECREATIVAS (CIUDAD DEPORTIVA), SECTOR LA CASCADA, ZONA 3, CASCO URBANO ZARAGOZA, CHIMALTENANGO	Metro cuadrado	.00
352565	CONSTRUCCION INSTALACIONES DEPORTIVAS Y RECREATIVAS (CIUDAD DEPORTIVA) BARRIO LA CULTURA, LOS AMATES, IZABAL	Metro cuadrado	.00
352566	CONSTRUCCION INSTALACIONES DEPORTIVAS Y RECREATIVAS (ESTADIO CARLOS AROLDO LOPEZ GRAMAJO) SECTOR SANTO DOMINGO, FINCA EL PORVENIR, SAN PABLO, SAN MARCOS	Metro cuadrado	328.06

Periodo/Mes : abril

SNIP	Nombre	Unidad de Medida	Ejecutado
------	--------	------------------	-----------

Entidad : MINISTERIO DE CULTURA Y DEPORTES
Unidad Ejecutora : DIRECCION GENERAL DEL DEPORTE Y RECREACION

Programa	Estructura	Unidad / medida	Ejecutado
CONSTRUCCIÓN DE INSTALACIONES DEPORTIVAS Y RECREATIVAS	13-0-1	Metro cuadrado	4,249.83

Ing. Yidja Girón Gutiérrez
Director de Infraestructura Física
Dirección General del Deporte y la Recreación
Viceministerio del Deporte y la Recreación
Firma encargado de Planificación

M.Sc. Edgar Estuardo Rodríguez López
Director General del Deporte y la Recreación
Viceministerio del Deporte y la Recreación
Ministerio de Cultura y Deportes
Firma y sello Autoridad máxima



COPIA

OFICIO DIF-DSP-4060-2026/pc
Guatemala, 05 de mayo de 2026

Ingeniero
Mauricio Leonel Ramírez Guzmán
Jefe de Planificación de Proyectos
Dirección de Infraestructura Física
Presente

VICEMINISTERIO DEL DEPORTE Y LA RECREACIÓN
DIRECCIÓN GENERAL DEL DEPORTE Y LA RECREACIÓN
RECIENDO
05 MAY 2026
DEPARTAMENTO DE PLANIFICACIÓN DE PROYECTOS
DIRECCIÓN DE INFRAESTRUCTURA FÍSICA
HORA: 18:00 FIRMA:

Estimado Ingeniero Ramírez:

Reciba un cordial saludo esperando que todas sus actividades se desarrollen exitosamente.

Por medio de la presente, me permito informar que se realizó el seguimiento respectivo a los siguientes proyectos en el Sistema Nacional de Inversión Pública -SINIP-, del mes de **ABRIL**, esto con el fin de continuar con los trámites correspondientes. (se adjunta cuadro y justificaciones).

Sin otro particular, me suscribo de usted.

Atentamente,

Ing. German Fernando Pulud Recinos
Jefe de Supervisión de Proyectos
Dirección de Infraestructura Física
Dirección General del Deporte y la Recreación

Vo. Bo. Ing. Lidja Girón Gutiérrez
Director de Infraestructura Física
Dirección General del Deporte y la Recreación
Viceministerio del Deporte y la Recreación

C.c. Departamento de Supervisión de Proyectos

Dirección Infraestructura Física, Dirección General del Deporte y la Recreación
Avenida La Reforma 9-55, zona 10, Edificio Reforma 10, segundo nivel

Síguenos como Cultura y Deportes www.mcd.gob.gt



CUADRO DE PROYECTOS Y SU TIPO DE SEGUIMIENTO DENTRO DEL SISTEMA NACIONAL DE INVERSIÓN PÚBLICA -SINIP-.

Nº.	NOMBRE DEL PROYECTO	SEGUIMIENTO
1	CONSTRUCCIÓN PARQUE DEPORTIVO Y RECREATIVO ALDEA LOS MIXCOS, PALENCIA, GUATEMALA.	ADMINISTRATIVO
2	CONSTRUCCIÓN INSTALACIONES DEPORTIVAS Y RECREATIVAS CASERÍO LAS DELICIAS, AYUTLA, SAN MARCOS.	ADMINISTRATIVO
3	AMPLIACION INSTALACIONES DEPORTIVAS Y RECREATIVAS (CAMPO DE FUTBOL) ALDEA SAN AGUSTÍN CHAHAL, ALTA VERAPAZ	FISICO
4	CONSTRUCCION INSTALACIONES DEPORTIVAS Y RECREATIVAS CABECERA MUNICIPAL, CAJOLA, QUETZALTENANGO	ADMINISTRATIVO
5	CONSTRUCCION INSTALACIONES DEPORTIVAS Y RECREATIVAS (POLIDEPORTIVO), CANTÓN NORTE, SAN ANTONIO HUISTA, HUEHUETENANGO	ADMINISTRATIVO
6	CONSTRUCCION INSTALACIONES DEPORTIVAS Y RECREATIVAS (POLIDEPORTIVO) BARRIO EL CAMPO, FRAY BARTOLOME DE LAS CASAS, ALTA VERAPAZ	FISICO
7	AMPLIACIÓN INSTALACIONES DEPORTIVAS Y RECREATIVAS (ESTADIO MUNICIPAL) CENTRO URBANO SAN FRANCISCO ZAPOTITLÁN, SUCHITEPÉQUEZ	FISICO
8	CONSTRUCCION INSTALACIONES DEPORTIVAS (POLIDEPORTIVO), ALDEA BUENOS AIRES, CHIANTLA, HUEHUETENANGO	FISICO
9	AMPLIACION INSTALACIONES DEPORTIVAS Y RECREATIVAS (ESTADIO MUNICIPAL), CABECERA MUNICIPAL, MOMOSTENANGO TOTONICAPAN	ADMINISTRATIVO
10	CONSTRUCCIÓN INSTALACIONES DEPORTIVAS Y RECREATIVAS EL POTRERITO, CABECERA MUNICIPAL CABAÑAS, ZACAPA	FISICO
11	CONSTRUCCION INSTALACIONES DEPORTIVAS Y RECREATIVAS (CENTRO DE ATENCION INTEGRAL PARA PERSONAS CON DISCAPACIDAD), BARRIO ARRIBA, SAN JERONIMO, BAJA VERAPAZ	ADMINISTRATIVO
12	CONSTRUCCIÓN INSTALACIONES DEPORTIVAS Y RECREATIVAS (ESTADIO CARLOS AROLDLO LOPEZ GRAMAJO) SECTOR SANTO DOMINGO, FINCA EL PORVENIR, SAN MARCOS	FISICO

Dirección Infraestructura Física, Dirección General del Deporte y la Recreación
Avenida La Reforma 9-55, zona 10, Edificio Reforma 10, segundo nivel

Síguenos como Cultura y Deportes     www.mcd.gob.gt





Ministerio de Cultura y Deportes

JUSTIFICACIONES

1. **"CONSTRUCCIÓN PARQUE DEPORTIVO Y RECREATIVO ALDEA LOS MIXCOS, PALENCIA, GUATEMALA**

Problema: Proceso de liquidación, derivado que el contratista tiene problemas administrativos no se logró realizar pago de liquidación durante el mes de febrero.

Acciones: En espera de que el contratista solvante los problemas administrativos para lograr finalizar proceso de liquidación, para pago de estimación final con base del acta de recepción y liquidación No. 3-2025.

2. **"CONSTRUCCIÓN INSTALACIONES DEPORTIVAS Y RECREATIVAS CASERÍO LAS DELICIAS, AYUTLA, SAN MARCOS"**

Problema: Aun no se ha nombrado junta de recepción y liquidación del proyecto.

Acciones: Nombrar junta de recepción y liquidación del proyecto.

3. **"AMPLIACION INSTALACIONES DEPORTIVAS Y RECREATIVAS (CAMPO DE FUTBOL) ALDEA SAN AGUSTÍN CHAHAL, ALTA VERAPAZ"**

Acciones: Cuenta con avance físico, se adjunta informe de avances

4. **"CONSTRUCCION INSTALACIONES DEPORTIVAS Y RECREATIVAS CABECERA MUNICIPAL, CAJOLA, QUETZALTENANGO"**

Problema: El contratista trabajó varios renglones sin embargo no los completó al 100% por lo que no se ve reflejado en el avance físico este mes.

Acciones: Terminar los renglones al 100% y así se pueda ver reflejado en el avance físico.

5. **"CONSTRUCCION INSTALACIONES DEPORTIVAS Y RECREATIVAS (POLIDEPORTIVO), CANTÓN NORTE, SAN ANTONIO HUISTA, HUEHUETENANGO"**

Problema: La empresa Constructora avanzó en varios renglones, sin embargo, no completaron los renglones al 100% por lo que no fueron contabilizados como avance físico.

Acciones: Terminar los renglones al 100% para así ser cuantificados como avance.

6. **"CONSTRUCCION INSTALACIONES DEPORTIVAS Y RECREATIVAS (POLIDEPORTIVO) BARRIO EL CAMPO, FRAY BARTOLOME DE LAS CASAS, ALTA VERAPAZ"**

Acciones: Cuenta con avance físico, se adjunta informe de avances



Dirección Infraestructura Física, Dirección General del Deporte y la Recreación
Avenida La Reforma 9-55, zona 10, Edificio Reforma 10, segundo nivel

Síguenos como Cultura y Deportes     www.mcd.gob.gt



Ministerio de Cultura y Deportes

"AMPLIACIÓN INSTALACIONES DEPORTIVAS Y RECREATIVAS (ESTADIO MUNICIPAL) CENTRO URBANO SAN FRANCISCO ZAPOTITLÁN, SUCHITEPÉQUEZ"

Acciones: Cuenta con avance físico, se adjunta informe de avances

"CONSTRUCCION INSTALACIONES DEPORTIVAS (POLIDEPORTIVO), ALDEA BUENOS AIRES, CHIANTLA, HUEHUETENANGO"

Acciones: Cuenta con avance físico, se adjunta informe de avances

"AMPLIACION INSTALACIONES DEPORTIVAS Y RECREATIVAS (ESTADIO MUNICIPAL), CABECERA MUNICIPAL, MOMOSTENANGO TOTONICAPAN"

Problema: La empresa avanzó en algunos renglones sin embargo no los lograron terminar al 100% por lo que no fueron tomados en cuenta como avance físico hasta su finalización.

Acciones: Terminar los renglones al 100%

"CONSTRUCCIÓN INSTALACIONES DEPORTIVAS Y RECREATIVAS EL POTRERITO, CABECERA MUNICIPAL CABAÑAS, ZACAPA"

Acciones: Cuenta con avance físico, se adjunta informe de avances

1. "CONSTRUCCION INSTALACIONES DEPORTIVAS Y RECREATIVAS (CENTRO DE ATENCION INTEGRAL PARA PERSONAS CON DISCAPACIDAD), BARRIO ARRIBA, SAN JERONIMO, BAJA VERAPAZ"

Problema: El proyecto suspendido durante el mes de abril, por medio del acta 20-2026 de fecha 27 de marzo de 2026





Acciones: Determinar los linderos del terreno por medio de proceso de medición del RIC.

2. "CONSTRUCCIÓN INSTALACIONES DEPORTIVAS Y RECREATIVAS (ESTADIO CARLOS AROLDO LOPEZ GRAMAJO) SECTOR SANTO DOMINGO, FINCA EL PORVENIR, SAN MARCOS"

Acciones: Cuenta con avance físico, se adjunta informe de avances



Dirección Infraestructura Física, Dirección General del Deporte y la Recreación
Avenida La Reforma 9-55, zona 10, Edificio Reforma 10, segundo nivel

Síguenos como Cultura y Deportes     www.mcd.gob.gt



Ministerio de
Cultura y Deportes

“AMPLIACIÓN INSTALACIONES
DEPORTIVAS Y RECREATIVAS (CAMPO DE
FUTBOL) ALDEA SAN AGUSTÍN CHAHAL,
ALTA VERAPAZ”

INFORME DE AVANCES A SEGEPLAN
AL 30 DE ABRIL DE 2026

FECHA DE SUSCRIPCIÓN DEL CONTRATO: 13 DE SEPTIEMBRE DE 2016
 FECHA DE REALIZACIÓN DEL CONTRATO: 09 DE ENERO DE 2016
 FECHA DE SUSCRIPCIÓN DEL CONTRATO: 09 DE ENERO DE 2016
 FECHA DE REALIZACIÓN DEL CONTRATO: 04 DE AGOSTO DE 2016

FECHA DE SUSCRIPCIÓN DEL CONTRATO: 13 DE SEPTIEMBRE DE 2016
 FECHA DE REALIZACIÓN DEL CONTRATO: 09 DE ENERO DE 2016
 FECHA DE SUSCRIPCIÓN DEL CONTRATO: 09 DE ENERO DE 2016
 FECHA DE REALIZACIÓN DEL CONTRATO: 04 DE AGOSTO DE 2016

FECHA DE SUSCRIPCIÓN DEL CONTRATO: 13 DE SEPTIEMBRE DE 2016
 FECHA DE REALIZACIÓN DEL CONTRATO: 09 DE ENERO DE 2016
 FECHA DE SUSCRIPCIÓN DEL CONTRATO: 09 DE ENERO DE 2016
 FECHA DE REALIZACIÓN DEL CONTRATO: 04 DE AGOSTO DE 2016

No.	DESCRIPCION DEL REMOLIN	CANTIDADES CONTRATADAS				ORDEN DE CAMBIO				ORDEN TRABAJO SUPLEMENTARIO				ACUERDO TRABAJO EXTRA				CANTIDADES MODIFICADAS		MONTO ACUMULADO ANTERIOR		MONTO DE ESTA ESTIMACIÓN			MONTO ACUMULADO ACTUAL			MONTO PENDIENTE DE EJECUTAR		
		CANTIDAD	UNIDAD	P.U.	TOTAL	CANTIDAD	COSTO TOTAL	CANTIDAD	COSTO TOTAL	CANTIDAD	UNIDAD	P.U.	COSTO TOTAL	CANTIDAD	COSTO TOTAL	CANTIDAD	MONTO	%	CANTIDAD	MONTO	%	CANTIDAD	MONTO	%	CANTIDAD	MONTO	%	CANTIDAD	VALOR (Q)	%
13.05	Coladera C-1	33.24	m	0	230.00	0	7.645.20								33.24	0	7.645.20	100.00%	0	0.00%	0	0.00%	33.24	0	7.645.20	100.00%	0.00	0	0.00%	
13.05	Coladera C-2	50.88	m	0	305.00	0	15,421.44								50.88	0	15,421.44	100.00%	0	0.00%	0	0.00%	50.88	0	15,421.44	100.00%	0.00	0	0.00%	
13.07	Coladera C-3	42.50	m	0	183.00	0	8,977.50								42.50	0	8,977.50	100.00%	0	0.00%	0	0.00%	42.50	0	8,977.50	100.00%	0.00	0	0.00%	
13.09	Laminado de PVC de 114m x 0.18m x 0.30m	239.46	m ²	0	243.00	0	59,433.24								239.46	0	59,433.24	100.00%	0	0.00%	0	0.00%	239.46	0	59,433.24	100.00%	0.00	0	0.00%	
13.09	Laminado de PVC de 100m x 0.18m x 0.30m	31.15	m ²	0	173.00	0	5,389.95								31.15	0	5,389.95	100.00%	0	0.00%	0	0.00%	31.15	0	5,389.95	100.00%	0.00	0	0.00%	
13.10	Solera Intermedia B-1	239.46	m	0	183.00	0	43,814.70								239.46	0	43,814.70	100.00%	0	0.00%	0	0.00%	239.46	0	43,814.70	100.00%	0.00	0	0.00%	
13.12	Solera zona B-1	478.92	m	0	183.00	0	87,389.40								478.92	0	87,389.40	100.00%	0	0.00%	0	0.00%	478.92	0	87,389.40	100.00%	0.00	0	0.00%	
13.13	Solera Intermedia B-2	239.46	m	0	183.00	0	43,814.70								239.46	0	43,814.70	100.00%	0	0.00%	0	0.00%	239.46	0	43,814.70	100.00%	0.00	0	0.00%	
13.14	Solera zona B-2	478.92	m	0	183.00	0	87,389.40								478.92	0	87,389.40	100.00%	0	0.00%	0	0.00%	478.92	0	87,389.40	100.00%	0.00	0	0.00%	
13.15	Solera zona B-2	31.15	m	0	183.00	0	5,717.45								31.15	0	5,717.45	100.00%	0	0.00%	0	0.00%	31.15	0	5,717.45	100.00%	0.00	0	0.00%	
13.15	Solera zona B-2	31.15	m	0	183.00	0	5,717.45								31.15	0	5,717.45	100.00%	0	0.00%	0	0.00%	31.15	0	5,717.45	100.00%	0.00	0	0.00%	
13.16	Solera zona B-2	31.15	m	0	183.00	0	5,717.45								31.15	0	5,717.45	100.00%	0	0.00%	0	0.00%	31.15	0	5,717.45	100.00%	0.00	0	0.00%	
13.17	Solera zona B-2	31.15	m	0	183.00	0	5,717.45								31.15	0	5,717.45	100.00%	0	0.00%	0	0.00%	31.15	0	5,717.45	100.00%	0.00	0	0.00%	
13.18	Solera zona B-2	31.15	m	0	183.00	0	5,717.45								31.15	0	5,717.45	100.00%	0	0.00%	0	0.00%	31.15	0	5,717.45	100.00%	0.00	0	0.00%	
13.19	Solera zona B-2	31.15	m	0	183.00	0	5,717.45								31.15	0	5,717.45	100.00%	0	0.00%	0	0.00%	31.15	0	5,717.45	100.00%	0.00	0	0.00%	
13.20	Solera zona B-2	31.15	m	0	183.00	0	5,717.45								31.15	0	5,717.45	100.00%	0	0.00%	0	0.00%	31.15	0	5,717.45	100.00%	0.00	0	0.00%	
13.21	Solera zona B-2	31.15	m	0	183.00	0	5,717.45								31.15	0	5,717.45	100.00%	0	0.00%	0	0.00%	31.15	0	5,717.45	100.00%	0.00	0	0.00%	
13.22	Solera zona B-2	31.15	m	0	183.00	0	5,717.45								31.15	0	5,717.45	100.00%	0	0.00%	0	0.00%	31.15	0	5,717.45	100.00%	0.00	0	0.00%	
13.23	Solera zona B-2	31.15	m	0	183.00	0	5,717.45								31.15	0	5,717.45	100.00%	0	0.00%	0	0.00%	31.15	0	5,717.45	100.00%	0.00	0	0.00%	
13.24	Solera zona B-2	31.15	m	0	183.00	0	5,717.45								31.15	0	5,717.45	100.00%	0	0.00%	0	0.00%	31.15	0	5,717.45	100.00%	0.00	0	0.00%	
13.25	Solera zona B-2	31.15	m	0	183.00	0	5,717.45								31.15	0	5,717.45	100.00%	0	0.00%	0	0.00%	31.15	0	5,717.45	100.00%	0.00	0	0.00%	
13.26	Solera zona B-2	31.15	m	0	183.00	0	5,717.45								31.15	0	5,717.45	100.00%	0	0.00%	0	0.00%	31.15	0	5,717.45	100.00%	0.00	0	0.00%	
13.27	Solera zona B-2	31.15	m	0	183.00	0	5,717.45								31.15	0	5,717.45	100.00%	0	0.00%	0	0.00%	31.15	0	5,717.45	100.00%	0.00	0	0.00%	
13.28	Solera zona B-2	31.15	m	0	183.00	0	5,717.45								31.15	0	5,717.45	100.00%	0	0.00%	0	0.00%	31.15	0	5,717.45	100.00%	0.00	0	0.00%	
13.29	Solera zona B-2	31.15	m	0	183.00	0	5,717.45								31.15	0	5,717.45	100.00%	0	0.00%	0	0.00%	31.15	0	5,717.45	100.00%	0.00	0	0.00%	
13.30	Solera zona B-2	31.15	m	0	183.00	0	5,717.45								31.15	0	5,717.45	100.00%	0	0.00%	0	0.00%	31.15	0	5,717.45	100.00%	0.00	0	0.00%	
13.31	Solera zona B-2	31.15	m	0	183.00	0	5,717.45								31.15	0	5,717.45	100.00%	0	0.00%	0	0.00%	31.15	0	5,717.45	100.00%	0.00	0	0.00%	
13.32	Solera zona B-2	31.15	m	0	183.00	0	5,717.45								31.15	0	5,717.45	100.00%	0	0.00%	0	0.00%	31.15	0	5,717.45	100.00%	0.00	0	0.00%	
13.33	Solera zona B-2	31.15	m	0	183.00	0	5,717.45								31.15	0	5,717.45	100.00%	0	0.00%	0	0.00%	31.15	0	5,717.45	100.00%	0.00	0	0.00%	
13.34	Solera zona B-2	31.15	m	0	183.00	0	5,717.45								31.15	0	5,717.45	100.00%	0	0.00%	0	0.00%	31.15	0	5,717.45	100.00%	0.00	0	0.00%	
13.35	Solera zona B-2	31.15	m	0	183.00	0	5,717.45								31.15	0	5,717.45	100.00%	0	0.00%	0	0.00%	31.15	0	5,717.45	100.00%	0.00	0	0.00%	
13.36	Solera zona B-2	31.15	m	0	183.00	0	5,717.45								31.15	0	5,717.45	100.00%	0	0.00%	0	0.00%	31.15	0	5,717.45	100.00%	0.00	0	0.00%	
13.37	Solera zona B-2	31.15	m	0	183.00	0	5,717.45								31.15	0	5,717.45	100.00%	0	0.00%	0	0.00%	31.15	0	5,717.45	100.00%	0.00	0	0.00%	
13.38	Solera zona B-2	31.15	m	0	183.00	0	5,717.45								31.15	0	5,717.45	100.00%	0	0.00%	0	0.00%	31.15	0	5,717.45	100.00%	0.00	0	0.00%	
13.39	Solera zona B-2	31.15	m	0	183.00	0	5,717.45								31.15	0	5,717.45	100.00%	0	0.00%	0	0.00%	31.15	0	5,717.45	100.00%	0.00	0	0.00%	
13.40	Solera zona B-2	31.15	m	0	183.00	0	5,717.45								31.15	0	5,717.45	100.00%	0	0.00%	0	0.00%	31.15	0	5,717.45	100.00%	0.00	0	0.00%	
13.41	Solera zona B-2	31.15	m	0	183.00	0	5,717.45								31.15	0	5,717.45	100.00%	0	0.00%	0	0.00%	31.15	0	5,717.45	100.00%	0.00	0	0.00%	
13.42	Solera zona B-2	31.15	m	0	183.00	0	5,717.45								31.15	0	5,717.45	100.00%	0	0.00%	0	0.00%	31.15	0	5,717.45	100.00%	0.00	0	0.00%	
13.43	Solera zona B-2	31.15	m	0	183.00	0	5,717.45								31.15	0	5,717.45	100.00%	0	0.00%	0	0.00%	31.15	0	5,717.45	100.00%	0.00	0	0.00%	
13.44	Solera zona B-2	31.15	m	0	183.00	0	5,717.45								31.15	0	5,717.45	100.00%	0	0.00%	0	0.00%	31.15	0	5,717.45	100.00%	0.00	0	0.00%	
13.45	Solera zona B-2	31.15	m	0	183.00	0	5,717.45								31.15	0	5,717.45	100.00%	0	0.00%	0	0.00%	31.15	0	5,717.45	100.00%	0.00	0	0.00%	
13.46	Solera zona B-2	31.15	m	0	183.00	0	5,717.45								31.15	0	5,717.45	100.00%	0	0.00%	0	0.00%	31.15	0	5,717.45	100.00%	0.00	0	0.00%	
13.47	Solera zona B-2	31.15	m	0	183.00																									

AMPLIACION INSTALACIONES DEPORTIVAS Y RECREATIVAS (CAMPO DE FUTBOL) ALDEA SANTIAGUITIN, CANTON ALTA DESCRIPCION: MINISTERIO DE CULTURA Y DEPORTES FECHA DE INICIO CONTRACTUAL: 13 DE ABRIL DE 2020 FECHA DE FINALIZACION: 04 DE ENERO DE 2021 SUSPENSIÓN DE TIEMPO CONTRACTUAL EN DÍAS: 37 FECHA NUEVA DE FINALIZACION: 04 DE AGOSTO DE 2021	CODIGO DEL PROYECTO: MONTO PACTADO EN EL CONTRATO: FECHA DE ELABORACION: No. DOCUMENTO: 27873-13-04-0028	PLAZO ORIGINAL DEL CONTRATO (en días hábiles): 270 PLAZO REALIZADO DEL CONTRATO: 280 PLAZO PENDIENTE DEL CONTRATO: 250 DIAS CALIFICADOS POR EMPLERAR: 00 DIAS DE RETRASO EN LA ENTREGA DE BIENES O SERVICIOS: 00 EMPRESA: ARQUITECTURA E INGENIERIA TOTAL
--	---	--

No.	DESCRIPCION DEL REQUERIMIENTO	CANTIDADES CONTRATADAS				ORDEN DE CAMBIO		ORDEN TRABAJO SUPLEMENTARIO		ACUERDO TRABAJO EXTRA				CANTIDADES MODIFICADAS		MONTO ACUMULADO ANTERIOR			MONTO DE ESTA ESTIMACION			MONTO ACUMULADO ACTUAL			MONTO PENDIENTE DE EJECUTAR		
		CANTIDAD	UNIDAD	P.U.	TOTAL	CANTIDAD	COSTO TOTAL	CANTIDAD	COSTO TOTAL	CANTIDAD	UNIDAD	P.U.	COSTO TOTAL	CANTIDAD	COSTO TOTAL	CANTIDAD	MONTO	%	CANTIDAD	MONTO	%	CANTIDAD	MONTO	%	CANTIDAD	VALOR (0)	%
11.40	Reparación de los postes de alumbrado																										
11.41	Costos de mano de obra																										
12.00	SERVICIOS MANUTENCIÓN HOMBRES Y MUJERES																										
12.44	Instalación de Jala																										
13.00	MODULOS DE TESTADORES MAS CUARTO ELECTRICO																										
13.44	Instalación de Jala																										
16.00	ILUMINACION CAMPO DE FUTBOL																										
16.10	Limpieza de los dispositivos 300W																										
16.11	Poste para iluminación																										
TOTALES					Q 5,700,000.00		Q 3,931,837.03		Q 1,418,861.31				Q 3,281,839.41		Q 11,638,874.96		Q 7,983,399.39	72.13%	Q 813,614.64	4.84%	Q 8,478,758.38	74.78%	Q 3,843,889.81	23.22%			

COSTO ORIGINAL DEL CONTRATO	Q	5,700,000.00
COSTO MODIFICADO DEL CONTRATO	Q	11,638,874.96
PLAZO CONTRACTUAL ORIGINAL (en días hábiles)		270
DÍAS PROLONGADOS ACTUALES		150
FECHA DE INICIO		13 DE ABRIL DE 2020
FECHA FINALIZACIÓN (SEGUN CONTRATO)		04 DE ENERO DE 2021
FECHA FINALIZACIÓN (ACTUALIZADA)		04 DE AGOSTO DE 2021
AVANCE FÍSICO EJECUTADO		74.78%
POR RECUTAR		25.22%

CÁLCULO DEL FACTOR DE ANTICIPO	
TOTAL BRUTO ESTIMACION:	Q -
AMORTIZACION DE ANTICIPO 25%:	Q -
TOTAL LIQUIDO A RECIBIR:	Q -

Arq. Luis Fernando del Cid López
 Supervisor de Proyectos
 Dirección de Infraestructura Física
 Dirección General del Deporte y la Recreación
 Ministerio de Cultura y Deportes



Ministerio de
Cultura y Deportes

“CONSTRUCCION INSTALACIONES
DEPORTIVAS Y RECREATIVAS
(POLIDEPORTIVO), BARRIO EL CAMPO,
FRAY BARTOLOME DE LAS CASAS, ALTA
VERAPAZ”

INFORME DE AVANCES A SEGEPLAN
AL 30 DE ABRIL DE 2026



INFORME DE AVANCE SEGEPLAN AL 30 DE ABRIL DE 2026

PROYECTO	CONSTRUCCIÓN INSTALACIONES DEPORTIVAS Y RECREATIVAS (POLIDEPORTIVO), BARRIO EL CAMPO, FRAY BARTOLOME DE LAS CASAS, ALTA VERAPAZ
EJECUTOR	MINISTERIO DE CULTURA Y DEPORTES
NUMERO DE CONTRATO Y SUS MODIFICACIONES	GDGR-Z3-2025
FECHA DE INICIO CONTRACTUAL	07 DE NOVIEMBRE DE 2025
FECHA DE FINALIZACIÓN	13 DE AGOSTO DE 2026
SUSPENSIÓN DE TIEMPO CONTRACTUAL EN DÍAS	47
FECHA NUEVA DE FINALIZACIÓN	29 DE SEPTIEMBRE DE 2026

COGDO DEL PROYECTO:	GDGR-SC-L-02-2025
PERIODO DE ANÁLISIS:	01/04/2026 al 30/04/2026
MONTO ORIGINAL DEL CONTRATO:	Q 4,810,618.78
MONTO ACTUALIZADO DE CONTRATO:	Q -
FECHA DE ELABORACIÓN:	30 de abril de 2026
No. DOCUMENTO	334748-30-04-2026

PLAZO ORIGINAL EN DIAS CALENDARIO	280
DIAS DE PRORROGA AUTORIZADO:	0
PLAZO DE SUSPENSIÓN EN DIAS	47
PLAZO ACTUALIZADO DIAS CALENDARIO	280
TIEMPO TRANSCURRIDO EN DIAS CALENDARIO:	129
DIAS CALENDARIO POR EMPLEAR:	151
DIAS DE RETRASO EN LA ENTREGA ART 85 L.C.E	0
EMPRESA:	INCOF

No.	DESCRIPCION DEL RENGLON	CANTIDADES CONTRATADAS				MONTO ACUMULADO ANTERIOR			MONTO DE ESTA ESTIMACIÓN			MONTO ACUMULADO ACTUAL			MONTO PENDIENTE DE EJECUTAR		
		CANTIDAD	UNIDAD	P.U.	TOTAL	CANTIDAD	MONTO	%	CANTIDAD	MONTO	%	CANTIDAD	MONTO	%	CANTIDAD	VALOR (Q)	%
1	DEPORTES Y RECREACIÓN																
1.1	GINNASIO POLIDEPORTIVO																
1.1.1	CANCHA POLIDEPORTIVA																
1.1.1.1	Limpieza de terreno	599.17	m²	Q 15.25	Q 9,137.34	599.17	Q 9,137.34	100.00%		Q -	0.00%	599.17	Q 9,137.34	100.00%	0.00	Q -	0.00%
1.1.1.2	Trazo y estaqueado	599.17	m²	Q 20.88	Q 12,390.84	599.17	Q 12,390.84	100.00%		Q -	0.00%	599.17	Q 12,390.84	100.00%	0.00	Q -	0.00%
1.1.1.3	Conformación de sub rasante	599.17	m²	Q 19.82	Q 11,875.55	599.17	Q 11,875.55	100.00%		Q -	0.00%	599.17	Q 11,875.55	100.00%	0.00	Q -	0.00%
1.1.1.4	Conformación de base	599.17	m²	Q 82.05	Q 49,181.90	599.17	Q 49,181.90	100.00%		Q -	0.00%	599.17	Q 49,181.90	100.00%	0.00	Q -	0.00%
1.1.1.5	Piso de concreto (alisado con juntas de dilatación)	599.17	m²	Q 285.88	Q 159,307.32	0.00	Q -	0.00%		Q -	0.00%	0.00	Q -	0.00%	599.17	Q 159,307.32	100.00%
1.1.1.6	Piso podotáctil	48.77	m²	Q 212.27	Q 10,352.41	0.00	Q -	0.00%		Q -	0.00%	0.00	Q -	0.00%	48.77	Q 10,352.41	100.00%
1.1.1.7	Duela sintética	392.49	m²	Q 1,362.54	Q 542,833.12	0.00	Q -	0.00%		Q -	0.00%	0.00	Q -	0.00%	392.49	Q 542,833.12	100.00%
1.1.1.8	Pantallas móviles para soporte de red de voleibol	2.00	unidad	Q 8,982.33	Q 17,984.66	0.00	Q -	0.00%		Q -	0.00%	0.00	Q -	0.00%	2.00	Q 17,984.66	100.00%
1.1.1.9	Estructura portante y tableros móviles de basquetbol	2.00	unidad	Q 32,498.19	Q 64,976.38	0.00	Q -	0.00%		Q -	0.00%	0.00	Q -	0.00%	2.00	Q 64,976.38	100.00%
1.1.1.10	Pantallas móviles para fútbol	2.00	unidad	Q 9,453.84	Q 18,907.68	0.00	Q -	0.00%		Q -	0.00%	0.00	Q -	0.00%	2.00	Q 18,907.68	100.00%
1.1.1.11	Pantallas móviles para fútbol	2.00	unidad	Q 7,385.89	Q 14,771.78	0.00	Q -	0.00%		Q -	0.00%	0.00	Q -	0.00%	2.00	Q 14,771.78	100.00%
1.1.2	SERVICIOS BANTARIOS (HOMBRES Y MUJERES)																
1.1.2.1	Limpieza de terreno	93.09	m²	Q 15.25	Q 1,419.82	93.09	Q 1,419.82	100.00%		Q -	0.00%	93.09	Q 1,419.82	100.00%	0.00	Q -	0.00%
1.1.2.2	Trazo y estaqueado	93.09	m²	Q 20.70	Q 1,926.98	93.09	Q 1,926.98	100.00%		Q -	0.00%	93.09	Q 1,926.98	100.00%	0.00	Q -	0.00%
1.1.2.3	Conformación de sub rasante	93.09	m²	Q 19.82	Q 1,845.04	93.09	Q 1,845.04	100.00%		Q -	0.00%	93.09	Q 1,845.04	100.00%	0.00	Q -	0.00%
1.1.2.4	Conformación de base	93.09	m²	Q 82.09	Q 7,641.78	93.09	Q 7,641.78	100.00%		Q -	0.00%	93.09	Q 7,641.78	100.00%	0.00	Q -	0.00%
1.1.2.5	Excavación estructural	9.07	m³	Q 89.89	Q 815.30	9.07	Q 815.30	100.00%		Q -	0.00%	9.07	Q 815.30	100.00%	0.00	Q -	0.00%
1.1.2.6	Relleno estructural	3.93	m³	Q 288.02	Q 1,131.92	3.93	Q 1,131.92	100.00%		Q -	0.00%	3.93	Q 1,131.92	100.00%	0.00	Q -	0.00%
1.1.2.7	Cimiento corrido Tipo CC-2	34.08	m	Q 244.00	Q 8,316.84	34.08	Q 8,316.84	100.00%		Q -	0.00%	34.08	Q 8,316.84	100.00%	0.00	Q -	0.00%
1.1.2.8	Columna Tipo C-4	6.40	m	Q 191.71	Q 1,227.01	6.40	Q 1,227.01	100.00%		Q -	0.00%	6.40	Q 1,227.01	100.00%	0.00	Q -	0.00%
1.1.2.9	Columna Tipo C-5	6.40	m	Q 143.80	Q 928.08	6.40	Q 928.08	100.00%		Q -	0.00%	6.40	Q 928.08	100.00%	0.00	Q -	0.00%
1.1.2.10	Protección para columnas metálicas	18.04	m²	Q 210.03	Q 3,788.88	0.00	Q -	0.00%		Q -	0.00%	0.00	Q -	0.00%	18.04	Q 3,788.88	100.00%
1.1.2.11	Solera hidrófuga Tipo SH-2	30.91	m	Q 179.98	Q 5,563.18	30.91	Q 5,563.18	100.00%		Q -	0.00%	30.91	Q 5,563.18	100.00%	0.00	Q -	0.00%
1.1.2.12	Solera intermedia Tipo SH-2	27.91	m	Q 179.98	Q 5,023.24	27.91	Q 5,023.24	100.00%		Q -	0.00%	27.91	Q 5,023.24	100.00%	0.00	Q -	0.00%
1.1.2.13	Solera corona Tipo SC-2	30.91	m	Q 179.98	Q 5,563.18	30.91	Q 5,563.18	100.00%		Q -	0.00%	30.91	Q 5,563.18	100.00%	0.00	Q -	0.00%
1.1.2.14	Levantado de block de 0.14m x 0.18m x 0.39 m.	74.36	m²	Q 195.10	Q 14,507.84	74.36	Q 14,507.84	100.00%		Q -	0.00%	74.36	Q 14,507.84	100.00%	0.00	Q -	0.00%
1.1.2.15	Losa tradicional	89.79	m²	Q 488.39	Q 43,364.15	89.79	Q 43,364.15	100.00%		Q -	0.00%	89.79	Q 43,364.15	100.00%	0.00	Q -	0.00%
1.1.2.16	Viga V-2	9.37	m	Q 819.84	Q 7,681.90	9.37	Q 7,681.90	100.00%		Q -	0.00%	9.37	Q 7,681.90	100.00%	0.00	Q -	0.00%
1.1.2.17	Base de concreto	88.44	m²	Q 273.41	Q 24,180.38	0.00	Q -	0.00%		Q -	0.00%	0.00	Q -	0.00%	88.44	Q 24,180.38	100.00%
1.1.2.18	Piso porcelanato antideslizante	257.38	m²	Q 80.81	Q 20,821.28	0.00	Q -	0.00%	150.00	Q 9,121.50	58.28%	150.00	Q 9,121.50	58.28%	107.38	Q 8,699.78	41.72%
1.1.2.19	Rapido	162.80	m²	Q 64.99	Q 10,580.37	0.00	Q -	0.00%	90.00	Q 5,849.10	55.28%	90.00	Q 5,849.10	55.28%	72.80	Q 4,731.27	44.72%
1.1.2.20	Cerámico	162.80	m²	Q 49.17	Q 8,004.88	0.00	Q -	0.00%		Q -	0.00%	0.00	Q -	0.00%	162.80	Q 8,004.88	100.00%
1.1.2.21	Pintura vinílica	168.94	m²	Q 249.44	Q 42,140.39	0.00	Q -	0.00%		Q -	0.00%	0.00	Q -	0.00%	168.94	Q 42,140.39	100.00%
1.1.2.22	Azulejo porcelanato	39.98	m²	Q 1,447.90	Q 56,438.14	0.00	Q -	0.00%		Q -	0.00%	0.00	Q -	0.00%	39.98	Q 56,438.14	100.00%
1.1.2.23	Mampara de acero inoxidable	8.00	unidad	Q 1,786.83	Q 14,294.64	0.00	Q -	0.00%		Q -	0.00%	0.00	Q -	0.00%	8.00	Q 14,294.64	100.00%
1.1.2.24	Lavamanos	2.05	m²	Q 203.42	Q 416.45	0.00	Q -	0.00%		Q -	0.00%	0.00	Q -	0.00%	2.05	Q 416.45	100.00%
1.1.2.25	Top de concreto para lavamanos	4.00	unidad	Q 4,773.42	Q 19,093.68	0.00	Q -	0.00%		Q -	0.00%	0.00	Q -	0.00%	4.00	Q 19,093.68	100.00%
1.1.2.26	Inodoro institucional, para personas con discapacidad	3.00	unidad	Q 4,773.42	Q 14,320.26	0.00	Q -	0.00%		Q -	0.00%	0.00	Q -	0.00%	3.00	Q 14,320.26	100.00%
1.1.2.27	Inodoro institucional	1.00	unidad	Q 4,918.24	Q 4,918.24	0.00	Q -	0.00%		Q -	0.00%	0.00	Q -	0.00%	1.00	Q 4,918.24	100.00%
1.1.2.28	Manipilero para personas con discapacidad	7.00	unidad	Q 878.88	Q 6,152.16	0.00	Q -	0.00%		Q -	0.00%	0.00	Q -	0.00%	7.00	Q 6,152.16	100.00%
1.1.2.29	Dispensador de jabón líquido	4.00	unidad	Q 627.14	Q 2,508.56	0.00	Q -	0.00%		Q -	0.00%	0.00	Q -	0.00%	4.00	Q 2,508.56	100.00%
1.1.2.30	Dispensador de jabón líquido	2.00	unidad	Q 868.08	Q 1,736.16	0.00	Q -	0.00%		Q -	0.00%	0.00	Q -	0.00%	2.00	Q 1,736.16	100.00%
1.1.2.31	Dispensador de toallas desechable	4.00	unidad	Q 623.85	Q 2,495.40	0.00	Q -	0.00%		Q -	0.00%	0.00	Q -	0.00%	4.00	Q 2,495.40	100.00%
1.1.2.32	Respositora de acero inoxidable	2.00	unidad	Q 249.39	Q 498.78	0.00	Q -	0.00%		Q -	0.00%	0.00	Q -	0.00%	2.00	Q 498.78	100.00%
1.1.2.33	Barra de seguridad fija	8.00	unidad	Q 623.85	Q 5,000.40	0.00	Q -	0.00%		Q -	0.00%	0.00	Q -	0.00%	8.00	Q 5,000.40	100.00%
1.1.2.34	Barra de seguridad abatible	7.00	unidad	Q 892.42	Q 6,246.94	0.00	Q -	0.00%		Q -	0.00%	0.00	Q -	0.00%	7.00	Q 6,246.94	100.00%
1.1.2.35	Barra de seguridad abatible	9.00	unidad	Q 893.85	Q 8,044.65	0.00	Q -	0.00%		Q -	0.00%	0.00	Q -	0.00%	9.00	Q 8,044.65	100.00%
1.1.3	VESTIDORES Y DUCHAS (HOMBRES Y MUJERES)																
1.1.3.1	Limpieza de terreno	56.16	m²	Q 15.25	Q 856.44	56.16	Q 856.44	100.00%		Q -	0.00%	56.16	Q 856.44	100.00%	0.00	Q -	0.00%
1.1.3.2	Trazo y estaqueado	56.16	m²	Q 20.89	Q 1,181.95	56.16	Q 1,181.95	100.00%		Q -	0.00%	56.16	Q 1,181.95	100.00%	0.00	Q -	0.00%
1.1.3.3	Conformación de sub rasante	56.16	m²	Q 19.82	Q 1,113.09	56.16	Q 1,113.09	100.00%		Q -	0.00%	56.16	Q 1,113.09	100.00%	0.00	Q -	0.00%
1.1.3.4	Conformación de base	56.16	m²	Q 82.03	Q 4,606.80	56.16	Q 4,606.80	100.00%		Q -	0.00%	56.16	Q 4,606.80	100.00%	0.00	Q -	0.00%
1.1.3.5	Excavación estructural	7.02	m³	Q 89.89	Q 631.03	7.02	Q 631.03	100.00%		Q -	0.00%	7.02	Q 631.03	100.00%	0.00	Q -	0.00%
1.1.3.6	Relleno estructural	3.04	m³														



INFORME DE AVANCE SEGEPLAN AL 30 DE ABRIL DE 2026

PROYECTO: CONSTRUCCION INSTALACIONES DEPORTIVAS Y RECREATIVAS (POLIDEPORTIVO), BARRIO EL CAMPO, FRAY BARTOLOME DE LAS CASAS, ALTA VERAPAZ	CODIGO DEL PROYECTO: DGDR-SC-L-02-2025	PLAZO ORIGINAL EN DIAS CALENDARIO: 280
EJECUTOR: MINISTERIO DE CULTURA Y DEPORTES	PERIODO DE ANALISIS: 01/04/2026 al 30/04/2026	DIAS DE PRORROGA AUTORIZADO: 0
NUMERO DE CONTRATO Y SUS MODIFICACIONES: DGDR-23-2025	MONTO ORIGINAL DEL CONTRATO: Q 4,810,618.79	PLAZO DE SUSPENSION EN DIAS CALENDARIO: 47
FECHA DE INICIO CONTRACTUAL: 07 DE NOVIEMBRE DE 2025	MONTO ACTUALIZADO DE CONTRATO: Q	PLAZO ACTUALIZADO EN DIAS CALENDARIO: 280
FECHA DE FINALIZACION: 13 DE AGOSTO DE 2026	FECHA DE ELABORACION: 30 de abril de 2026	TIEMPO TRANSCURRIDO EN DIAS CALENDARIO: 129
SUSPENSION DE TIEMPO CONTRACTUAL EN DIAS: 47		DIAS CALENDARIO POR EMPLEAR: 151
FECHA NUEVA DE FINALIZACION: 29 DE SEPTIEMBRE DE 2026	No. DOCUMENTO: 334748-30-04-2026	DIAS DE RETRASO EN LA ENTREGA ART 89 L.C.E: 0
		EMPRESA: INCOPI

No.	DESCRIPCION DEL RENOLON	CANTIDADES CONTRATADAS				MONTO ACUMULADO ANTERIOR			MONTO DE ESTA ESTIMACION			MONTO ACUMULADO ACTUAL			MONTO PENDIENTE DE EJECUTAR		
		CANTIDAD	UNIDAD	P.U.	TOTAL	CANTIDAD	MONTO	%	CANTIDAD	MONTO	%	CANTIDAD	MONTO	%	CANTIDAD	VALOR (Q)	%
1.1.3.10	Columna Tipo C-6	12.80	m	Q 108.02	Q 1,382.66	12.80	Q 1,382.66	100.00%	0	0	0.00%	12.80	Q 1,382.66	100.00%	0.00	Q	0.00%
1.1.3.11	Protección para columnas metálicas	16.38	m ²	Q 210.09	Q 3,441.27	16.38	Q 3,441.27	100.00%	0	0	0.00%	16.38	Q 3,441.27	100.00%	0.00	Q	0.00%
1.1.3.12	Solera hidrófuga Tipo SH-2	23.36	m	Q 179.96	Q 4,203.87	23.36	Q 4,203.87	100.00%	0	0	0.00%	23.36	Q 4,203.87	100.00%	0.00	Q	0.00%
1.1.3.13	Solera intermedia Tipo SI-2	17.93	m	Q 179.96	Q 3,228.88	17.93	Q 3,228.88	100.00%	0	0	0.00%	17.93	Q 3,228.88	100.00%	0.00	Q	0.00%
1.1.3.14	Solera corona Tipo SC-2	23.36	m	Q 179.96	Q 4,203.87	23.36	Q 4,203.87	100.00%	0	0	0.00%	23.36	Q 4,203.87	100.00%	0.00	Q	0.00%
1.1.3.15	Dintel	5.43	m	Q 111.10	Q 603.27	5.43	Q 603.27	100.00%	0	0	0.00%	5.43	Q 603.27	100.00%	0.00	Q	0.00%
1.1.3.16	Levantado de block de 0.14m x 0.19m x 0.39m	82.14	m ³	Q 185.10	Q 15,025.51	82.14	Q 15,025.51	100.00%	0	0	0.00%	82.14	Q 15,025.51	100.00%	0.00	Q	0.00%
1.1.3.17	Losa tradicional	56.88	m ²	Q 488.39	Q 27,779.62	56.88	Q 27,779.62	100.00%	0	0	0.00%	56.88	Q 27,779.62	100.00%	0.00	Q	0.00%
1.1.3.18	Viga V-2	7.90	m	Q 819.87	Q 6,478.97	7.90	Q 6,478.97	100.00%	0	0	0.00%	7.90	Q 6,478.97	100.00%	0.00	Q	0.00%
1.1.3.19	Base de concreto	53.10	m ²	Q 267.82	Q 14,221.24	53.10	Q 14,221.24	100.00%	0	0	0.00%	53.10	Q 14,221.24	100.00%	0.00	Q	0.00%
1.1.3.20	Piso porcelanato antideslizante	53.10	m ²	Q 273.41	Q 14,518.07	53.10	Q 14,518.07	100.00%	0	0	0.00%	53.10	Q 14,518.07	100.00%	0.00	Q	0.00%
1.1.3.21	Repello	230.86	m ²	Q 80.80	Q 18,638.29	0.00	Q	0.00%	125.00	Q 7,800.00	54.15%	125.00	Q 7,800.00	54.15%	105.86	Q 8,438.29	45.85%
1.1.3.22	Cerámico	154.42	m ²	Q 64.99	Q 10,035.78	0.00	Q	0.00%	80.00	Q 5,199.20	51.81%	80.00	Q 5,199.20	51.81%	74.42	Q 4,836.58	48.14%
1.1.3.23	Pintura vinílica	154.42	m ²	Q 49.17	Q 7,592.83	0.00	Q	0.00%	0.00	Q	0.00%	0.00	Q	0.00%	154.42	Q 7,592.83	100.00%
1.1.3.24	Azulejo porcelanato	96.64	m ²	Q 249.44	Q 24,105.86	0.00	Q	0.00%	0.00	Q	0.00%	0.00	Q	0.00%	96.64	Q 24,105.86	100.00%
1.1.3.25	Lavamanos	2.00	unidad	Q 1,798.83	Q 3,597.66	0.00	Q	0.00%	0.00	Q	0.00%	0.00	Q	0.00%	2.00	Q 3,597.66	100.00%
1.1.3.26	Top de concreto para lavamanos	1.00	m ²	Q 200.42	Q 200.42	0.00	Q	0.00%	0.00	Q	0.00%	0.00	Q	0.00%	1.00	Q 200.42	100.00%
1.1.3.27	Reposadora de acero inoxidable	2.00	unidad	Q 249.39	Q 498.78	0.00	Q	0.00%	0.00	Q	0.00%	0.00	Q	0.00%	2.00	Q 498.78	100.00%
1.1.3.28	Reposadora tipo teléfono en duchas para personas con discapacidad	2.00	unidad	Q 4,026.07	Q 8,052.14	0.00	Q	0.00%	0.00	Q	0.00%	0.00	Q	0.00%	2.00	Q 8,052.14	100.00%
1.1.3.29	Reposadora cuadrada de 8"	2.00	unidad	Q 1,693.61	Q 3,377.02	0.00	Q	0.00%	0.00	Q	0.00%	0.00	Q	0.00%	2.00	Q 3,377.02	100.00%
1.1.3.30	Banca plegable en duchas para personas con discapacidad	2.00	unidad	Q 217.43	Q 434.86	0.00	Q	0.00%	0.00	Q	0.00%	0.00	Q	0.00%	2.00	Q 434.86	100.00%
1.1.3.31	Jabonera de empotrar con esgarradora clásica	2.00	unidad	Q 458.85	Q 917.70	0.00	Q	0.00%	0.00	Q	0.00%	0.00	Q	0.00%	2.00	Q 917.70	100.00%
1.1.3.32	Puerta Tipo P-4 (1.20 m. x 2.10 m.)	4.00	unidad	Q 1,714.23	Q 6,856.92	0.00	Q	0.00%	0.00	Q	0.00%	0.00	Q	0.00%	4.00	Q 6,856.92	100.00%
1.1.3.33	Bancas metálicas en vestidores	2.00	unidad	Q 1,558.38	Q 3,116.76	0.00	Q	0.00%	0.00	Q	0.00%	0.00	Q	0.00%	2.00	Q 3,116.76	100.00%
1.1.3.34	Alarma contra accidentes en duchas para personas con discapacidad	2.00	unidad	Q 3,481.48	Q 6,962.92	0.00	Q	0.00%	0.00	Q	0.00%	0.00	Q	0.00%	2.00	Q 6,962.92	100.00%
1.1.3.35	Barra de acero fijas	4.00	unidad	Q 562.55	Q 2,250.20	0.00	Q	0.00%	0.00	Q	0.00%	0.00	Q	0.00%	4.00	Q 2,250.20	100.00%
1.1.3.36	Basureros	2.00	unidad	Q 893.65	Q 1,787.30	0.00	Q	0.00%	0.00	Q	0.00%	0.00	Q	0.00%	2.00	Q 1,787.30	100.00%
1.1.4	MODULO DE GRADEROS 1 Y 2																
1.1.4.1	Limpieza de terreno	122.52	m ²	Q 15.25	Q 1,868.43	122.52	Q 1,868.43	100.00%	0	0	0.00%	122.52	Q 1,868.43	100.00%	0.00	Q	0.00%
1.1.4.2	Trazo y estacado	122.52	m ²	Q 20.89	Q 2,534.94	122.52	Q 2,534.94	100.00%	0	0	0.00%	122.52	Q 2,534.94	100.00%	0.00	Q	0.00%
1.1.4.3	Excavación estructural	11.71	m ³	Q 89.89	Q 1,052.81	11.71	Q 1,052.81	100.00%	0	0	0.00%	11.71	Q 1,052.81	100.00%	0.00	Q	0.00%
1.1.4.4	Relleno estructural	4.68	m ³	Q 288.01	Q 1,347.89	4.68	Q 1,347.89	100.00%	0	0	0.00%	4.68	Q 1,347.89	100.00%	0.00	Q	0.00%
1.1.4.5	Cimiento corrido Tipo CC-3	125.48	m	Q 263.78	Q 33,066.80	125.48	Q 33,066.80	100.00%	0	0	0.00%	125.48	Q 33,066.80	100.00%	0.00	Q	0.00%
1.1.4.6	Solera hidrófuga Tipo SH-2	97.89	m	Q 178.71	Q 17,493.92	97.89	Q 17,493.92	100.00%	0	0	0.00%	97.89	Q 17,493.92	100.00%	0.00	Q	0.00%
1.1.4.7	Solera intermedia Tipo SI-2	70.10	m	Q 178.71	Q 12,527.57	70.10	Q 12,527.57	100.00%	0	0	0.00%	70.10	Q 12,527.57	100.00%	0.00	Q	0.00%
1.1.4.8	Columna Tipo C-4	101.40	m	Q 191.73	Q 19,441.42	101.40	Q 19,441.42	100.00%	0	0	0.00%	101.40	Q 19,441.42	100.00%	0.00	Q	0.00%
1.1.4.9	Columna Tipo C-6	70.40	m	Q 143.90	Q 10,130.58	70.40	Q 10,130.58	100.00%	0	0	0.00%	70.40	Q 10,130.58	100.00%	0.00	Q	0.00%
1.1.4.10	Levantado de block mas refuerzo pin No.3	522.27	m ³	Q 206.01	Q 107,562.84	522.27	Q 107,562.84	100.00%	0	0	0.00%	522.27	Q 107,562.84	100.00%	0.00	Q	0.00%
1.1.4.11	Gradas de acceso	28.54	m ²	Q 623.78	Q 18,555.12	28.54	Q 18,555.12	100.00%	0	0	0.00%	28.54	Q 18,555.12	100.00%	0.00	Q	0.00%
1.1.4.12	Losa tradicional en graderos	177.35	m ²	Q 488.38	Q 86,814.19	177.35	Q 86,814.19	100.00%	0	0	0.00%	177.35	Q 86,814.19	100.00%	0.00	Q	0.00%
1.1.4.13	Protección de columna metálica	21.90	m ²	Q 210.09	Q 4,600.97	0.00	Q	0.00%	0.00	Q	0.00%	0.00	Q	0.00%	21.90	Q 4,600.97	100.00%
1.1.4.14	Repello	190.97	m ²	Q 80.80	Q 15,610.98	0.00	Q	0.00%	0.00	Q	0.00%	0.00	Q	0.00%	190.97	Q 15,610.98	100.00%
1.1.4.15	Butacas	242.00	unidad	Q 294.78	Q 71,338.76	0.00	Q	0.00%	0.00	Q	0.00%	0.00	Q	0.00%	242.00	Q 71,338.76	100.00%
1.1.4.16	Baranda B-01	44.19	m	Q 599.71	Q 26,501.18	0.00	Q	0.00%	0.00	Q	0.00%	0.00	Q	0.00%	44.19	Q 26,501.18	100.00%
1.1.4.17	Pintura en piso (alle de rueda)	8.00	unidad	Q 145.79	Q 1,166.32	0.00	Q	0.00%	0.00	Q	0.00%	0.00	Q	0.00%	8.00	Q 1,166.32	100.00%
1.1.5	ESCENARIO																
1.1.5.1	Limpieza de terreno	62.71	m ²	Q 15.25	Q 956.33	62.71	Q 956.33	100.00%	0	0	0.00%	62.71	Q 956.33	100.00%	0.00	Q	0.00%
1.1.5.2	Trazo y estacado	62.71	m ²	Q 20.70	Q 1,298.10	62.71	Q 1,298.10	100.00%	0	0	0.00%	62.71	Q 1,298.10	100.00%	0.00	Q	0.00%
1.1.5.3	Excavación estructural	5.28	m ³	Q 89.89	Q 472.82	5.28	Q 472.82	100.00%	0	0	0.00%	5.28	Q 472.82	100.00%	0.00	Q	0.00%
1.1.5.4	Relleno estructural	2.1	m ³	Q 287.79	Q 604.36	0.62	Q 178.27	29.85%	0.62	Q 178.27	29.85%	1.48	Q 425.09	70.34%	0.00	Q	0.00%
1.1.5.5	Cimiento corrido Tipo CC-4	26.3	m	Q 263.75	Q 6,936.63	26.30	Q 6,936.63	100.00%	0	0	0.00%	26.30	Q 6,936.63	100.00%	0.00	Q	0.00%
1.1.5.6	Solera hidrófuga Tipo SH-2	26.3	m	Q 179.96	Q 4,733.47	26.30	Q 4,733.47	100.00%	0	0	0.00%	26.30	Q 4,733.47	100.00%	0.00	Q	0.00%
1.1.5.7	Solera intermedia Tipo SI-2	26.3	m	Q 170.84	Q 4,493.09	26.30	Q 4,493.09	100.00%	0	0	0.00%	26.30	Q 4,493.09	100.00%	0.00	Q	0.00%
1.1.5.8	Levantado de block mas refuerzo pin No.3	21.04	m ³	Q 206.01	Q 4,334.45	21.04	Q 4,334.45	100.00%	0	0	0.00%	21.04	Q 4,334.45	100.00%	0.00	Q	0.00%
1.1.5.9	Gradas de acceso	1.68															



INFORME DE AVANCE SEGEPLAN AL 30 DE ABRIL DE 2026

PROYECTO:	CONSTRUCCION INSTALACIONES DEPORTIVAS Y RECREATIVAS (POLIDEPORTIVO), BARRIO EL CAMPO, FRAY BARTOLOME DE LAS CASAS, ALTA VERAPAZ	CODIGO DEL PROYECTO:	DGDR-SC-L-02-2025	PLAZO ORIGINAL EN DIAS CALENDARIO	280
EJECUTOR:	MINISTERIO DE CULTURA Y DEPORTES	PERIODO DE ANALISIS:	01/04/2026 al 30/04/2026	DIAS DE PRORROGA AUTORIZADO:	0
NUMERO DE CONTRATO Y SUS MODIFICACIONES:	DGDR-Z3-2025	MONTO ORIGINAL DEL CONTRATO:	4,810,618.79	PLAZO DE SUSPENSION EN DIAS	47
FECHA DE INICIO CONTRACTUAL:	07 DE NOVIEMBRE DE 2025	MONTO ACTUALIZADO DE CONTRATO:	-	PLAZO ACTUALIZADO DIAS CALENDARIO	280
FECHA DE FINALIZACION:	13 DE AGOSTO DE 2026	FECHA DE ELABORACION:	30 de abril de 2026	TIEMPO TRANSCURRIDO EN DIAS CALENDARIO:	129
SUSPENSION DE TIEMPO CONTRACTUAL EN DIAS:	47	No. DOCUMENTO:	334748-30-04-2028	DIAS CALENDARIO POR EMPLEAR:	151
FECHA NUEVA DE FINALIZACION:	26 DE SEPTIEMBRE DE 2026			DIAS DE RETRASO EN LA ENTREGA ART 85 L.C.E	0
				EMPRESA: INCOPI	

No.	DESCRIPCION DEL REGLON	CANTIDADES CONTRATADAS				MONTO ACUMULADO ANTERIOR			MONTO DE ESTA ESTIMACION			MONTO ACUMULADO ACTUAL			MONTO PENDIENTE DE EJECUTAR			
		CANTIDAD	UNIDAD	P.U.	TOTAL	CANTIDAD	MONTO	%	CANTIDAD	MONTO	%	CANTIDAD	MONTO	%	CANTIDAD	VALOR (Q)	%	
1.1.6	MURO PERIMETRAL (POLIDEPORTIVO)																	
1.1.6.1	Umpieza de terreno	28.00	m²	15.25	427.00	28.00	427.00	100.00%				28.00	427.00	100.00%	0.00	0	-	0.00%
1.1.6.2	Tripa y estacadero	127.88	m²	20.70	2,648.70	127.88	2,648.70	100.00%				127.88	2,648.70	100.00%	0.00	0	-	0.00%
1.1.6.3	Excavación estructural	63.29	m²	89.89	5,689.14	63.29	5,689.14	100.00%				63.29	5,689.14	100.00%	0.00	0	-	0.00%
1.1.6.4	Relleno estructural	25.18	m³	288.08	7,248.09	25.18	7,248.09	100.00%				25.18	7,248.09	100.00%	0.00	0	-	0.00%
1.1.6.5	Zapata tipo Z-2	20.00	unidad	879.03	17,580.60	20.00	17,580.60	100.00%				20.00	17,580.60	100.00%	0.00	0	-	0.00%
1.1.6.6	Cimiento corrido Tipo CC-1	139.03	m	305.03	42,408.32	139.03	42,408.32	100.00%				139.03	42,408.32	100.00%	0.00	0	-	0.00%
1.1.6.7	Solera hidrófuga Tipo SH-1	125.88	m	206.32	25,930.30	125.88	25,930.30	100.00%				125.88	25,930.30	100.00%	0.00	0	-	0.00%
1.1.6.8	Solera intermedia Tipo SI-1	239.48	m	201.73	48,310.30	239.48	48,310.30	100.00%				239.48	48,310.30	100.00%	0.00	0	-	0.00%
1.1.6.9	Solera corona Tipo SC-1	109.20	m	214.10	23,379.72	109.20	23,379.72	100.00%				109.20	23,379.72	100.00%	0.00	0	-	0.00%
1.1.6.10	Solera corona Tipo SC-1A	18.50	m	279.04	4,804.18	18.50	4,804.18	100.00%				18.50	4,804.18	100.00%	0.00	0	-	0.00%
1.1.6.11	Sillar con block tipo U	18.10	m	186.04	2,995.24	18.10	2,995.24	100.00%				18.10	2,995.24	100.00%	0.00	0	-	0.00%
1.1.6.12	Viga V1	9.00	m	657.24	3,943.44	9.00	3,943.44	100.00%				9.00	3,943.44	100.00%	0.00	0	-	0.00%
1.1.6.13	Columna Tipo C-2	90.00	m	427.30	38,457.00	90.00	38,457.00	100.00%				90.00	38,457.00	100.00%	0.00	0	-	0.00%
1.1.6.14	Columna Tipo C-3	190.40	m	225.15	42,888.68	190.40	42,888.68	100.00%				190.40	42,888.68	100.00%	0.00	0	-	0.00%
1.1.6.15	Columna Tipo C-4	121.80	m	191.73	23,352.71	121.80	23,352.71	100.00%				121.80	23,352.71	100.00%	0.00	0	-	0.00%
1.1.6.16	Levantado de block de 0.19m x 0.19m x 0.39 m	418.74	m³	214.78	89,938.98	418.74	89,938.98	100.00%				418.74	89,938.98	100.00%	0.00	0	-	0.00%
1.1.6.17	Repele	894.58	m²	60.81	59,872.31	0.00	0	-	450.00	27,364.50	45.70%	450.00	27,364.50	45.70%	534.58	32,807.81	54.30%	
1.1.6.18	Cerrido	815.44	m²	64.99	52,895.45	0.00	0	-	250.00	16,247.50	30.66%	250.00	16,247.50	30.66%	565.44	36,747.95	69.34%	
1.1.6.19	Pintura vinílica	815.44	m²	49.17	40,095.18	0.00	0	-	0.00	0	0.00%	0.00	0	0.00%	815.44	40,095.18	100.00%	
1.1.6.20	Puerta Tipo P-1	2.00	unidad	9,454.93	18,909.86	0.00	0	-	0.00	0	0.00%	0.00	0	0.00%	2.00	18,909.86	100.00%	
1.1.6.21	Puerta Tipo P-2	2.00	unidad	4,932.35	9,864.70	0.00	0	-	0.00	0	0.00%	0.00	0	0.00%	2.00	9,864.70	100.00%	
1.1.6.22	Ventana Tipo V-2	14.00	unidad	1,126.82	15,775.48	0.00	0	-	0.00	0	0.00%	0.00	0	0.00%	14.00	15,775.48	100.00%	
1.1.6.23	Cerramiento tipo louver	150.89	m²	273.88	41,322.74	0.00	0	-	0.00	0	0.00%	0.00	0	0.00%	150.89	41,322.74	100.00%	
1.1.6.24	Fachada de aluminio compuesto mas estructura metálica	185.59	m²	485.44	90,002.81	0.00	0	-	0.00	0	0.00%	0.00	0	0.00%	185.59	90,002.81	100.00%	
1.1.6.25	Panel PVC imitación madera exterior	92.12	m²	939.40	86,537.53	0.00	0	-	0.00	0	0.00%	0.00	0	0.00%	92.12	86,537.53	100.00%	
1.1.6.26	Extintores	4.00	unidad	815.15	3,260.60	0.00	0	-	0.00	0	0.00%	0.00	0	0.00%	4.00	3,260.60	100.00%	
1.1.7	ESTRUCTURA METÁLICA MAS CUBIERTA																	
1.1.7.1	Excavación estructural	26.39	m³	89.89	2,372.20	26.39	2,372.20	100.00%				26.39	2,372.20	100.00%	0.00	0	-	0.00%
1.1.7.2	Relleno estructural	10.56	m³	288.02	3,041.49	10.56	3,041.49	100.00%				10.56	3,041.49	100.00%	0.00	0	-	0.00%
1.1.7.3	Zapata tipo Z-1	14.00	unidad	6,473.64	90,630.96	14.00	90,630.96	100.00%				14.00	90,630.96	100.00%	0.00	0	-	0.00%
1.1.7.4	Columna Tipo C-1	128.40	m	843.19	108,285.80	128.40	108,285.80	100.00%				128.40	108,285.80	100.00%	0.00	0	-	0.00%
1.1.7.5	Columna metálica de alma llena	14.00	unidad	11,189.78	156,376.82	14.00	156,376.82	100.00%				14.00	156,376.82	100.00%	0.00	0	-	0.00%
1.1.7.6	Viga metálica de alma llena	7.00	unidad	44,672.86	312,710.02	0.00	0	-	7.00	312,710.02	100.00%	7.00	312,710.02	100.00%	0.00	0	-	0.00%
1.1.7.7	Armadura tipo Joliet en techo	149.20	m	860.45	99,539.14	0.00	0	-	60.00	39,627.00	40.21%	60.00	39,627.00	40.21%	89.20	58,812.14	58.79%	
1.1.7.8	Costanera de 6" x 2" x 1/8" en techo	447.60	m	308.75	136,196.50	0.00	0	-	410.00	128,567.50	91.80%	410.00	128,567.50	91.80%	37.60	11,609.00	8.40%	
1.1.7.9	Cubierta para techo	901.15	m²	409.17	369,723.55	0.00	0	-	0.00	0	0.00%	0.00	0	0.00%	901.15	369,723.55	100.00%	
1.1.7.10	Cerramiento de cubeta, mas estructura metálica	57.40	m²	797.96	44,080.90	0.00	0	-	0.00	0	0.00%	0.00	0	0.00%	57.40	44,080.90	100.00%	
1.1.7.11	Capote para cubiertas	37.30	m	85.70	3,198.81	0.00	0	-	0.00	0	0.00%	0.00	0	0.00%	37.30	3,198.81	100.00%	
1.1.7.12	Canal de lámina galvanizado	74.85	m	218.95	16,344.82	0.00	0	-	0.00	0	0.00%	0.00	0	0.00%	74.85	16,344.82	100.00%	
1.1.8	INSTALACIONES ELÉCTRICAS																	
1.1.8.1	Acomoda eléctrica monofásica 120/240 V 125 Amperios	1.00	unidad	2,459.89	2,459.89	0.00	0	-	0.00	0	0.00%	0.00	0	0.00%	1.00	2,459.89	100.00%	
1.1.8.2	Tomacorriente 110 V en pared	8.00	unidad	218.91	1,751.28	0.00	0	-	0.00	0	0.00%	0.00	0	0.00%	8.00	1,751.28	100.00%	
1.1.8.3	Tomacorriente 220 V en pared	3.00	unidad	525.30	1,575.90	0.00	0	-	0.00	0	0.00%	0.00	0	0.00%	3.00	1,575.90	100.00%	
1.1.8.4	Lampara tipo campana de aluminio 150 watts LED	15.00	unidad	2,177.20	32,658.00	0.00	0	-	0.00	0	0.00%	0.00	0	0.00%	15.00	32,658.00	100.00%	
1.1.8.5	Bombillo tipo plafón de 12W/120V	18.00	unidad	318.75	5,737.50	0.00	0	-	0.00	0	0.00%	0.00	0	0.00%	18.00	5,737.50	100.00%	
1.1.8.6	Reflector Led doble de 12W / 120V	8.00	unidad	329.48	2,635.84	0.00	0	-	0.00	0	0.00%	0.00	0	0.00%	8.00	2,635.84	100.00%	
1.1.8.7	Tablero general de distribución eléctrica	1.00	unidad	2,457.89	2,457.89	0.00	0	-	0.00	0	0.00%	0.00	0	0.00%	1.00	2,457.89	100.00%	
1.1.8.8	Reflector Led de emergencia doble	4.00	unidad	716.78	2,879.04	0.00	0	-	0.00	0	0.00%	0.00	0	0.00%	4.00	2,879.04	100.00%	
1.1.9	ROTULOS																	
1.1.9.1	Rotulo indicación, servicio sanitario de hombres	1.00	unidad	82.14	82.14	0.00	0	-	0.00	0	0.00%	0.00	0	0.00%	1.00	82.14	100.00%	
1.1.9.2	Rotulo indicación, servicio sanitario de mujeres	1.00	unidad	82.15	82.15	0.00	0	-	0.00	0	0.00%	0.00	0	0.00%	1.00	82.15	100.00%	
1.1.9.3	Rotulo indicación, vestidor de hombres	1.00	unidad	82.15	82.15	0.00	0	-	0.00	0	0.00%	0.00	0	0.00%	1.00	82.15	100.00%	
1.1.9.4	Rotulo indicación, vestidor de mujeres	1.00	unidad	82.15	82.15	0.00	0	-	0.00	0	0.00%	0.00	0	0.00%	1.00	82.15	100.00%	
1.1.9.5	Rotulo indicación, ruta de evacuación (flecha)	13.00	unidad	82.15	1,067.95	0.00	0	-	0.00	0	0.00%	0.00	0	0.00%	13.00	1,067.95	100.00%	
1.1.9.6	Rotulo indicación, salida de emergencia	4.00	unidad	82.15	328.60	0.00	0	-	0.00	0	0.00%	0.00	0	0.00%	4.00	328.60	100.00%	
1.1.9.7	Rotulo indicación, extintores contra incendio	2.00	unidad	261.95	523.90	0.00	0	-	0.00	0	0.00%	0.00	0	0.00%	2.00	523.90	100.00%	
1.1.9.8	Rotulo indicación, entrada	2.00	unidad	261.95	523.90	0.00	0	-	0.00	0	0.00%	0.00	0	0.00%	2.00	523.90	100.00%	
1.1.9.9	Rotulo indicación, ocupación máxima de personas	2.00	unidad	261.95	523.90	0.00	0	-	0.00	0	0.00%	0.00	0	0.00%</				



INFORME DE AVANCE SEGEPLAN AL 30 DE ABRIL DE 2026

PROYECTO CONSTRUCCIÓN INSTALACIONES DEPORTIVAS Y RECREATIVAS (POLIDEPORTIVO), BARRIO EL CAMPO, FRAY BARTOLOME DE LAS CASAS, ALTA VERAPAZ EJECUTOR MINISTERIO DE CULTURA Y DEPORTES NUMERO DE CONTRATO Y SUS MODIFICACIONES DGDR-23-2025 FECHA DE INICIO CONTRACTUAL 07 DE NOVIEMBRE DE 2025 FECHA DE FINALIZACIÓN 13 DE AGOSTO DE 2026 SUSPENSIÓN DE TIEMPO CONTRACTUAL EN DÍAS 47 FECHA NUEVA DE FINALIZACIÓN 29 DE SEPTIEMBRE DE 2026	CODIGO DEL PROYECTO: DGDR-SC-L-02-2025 PERIODO DE ANÁLISIS: 01/04/2026 al 30/04/2026 MONTO ORIGINAL DEL CONTRATO: Q 4,810,618.79 MONTO ACTUALIZADO DE CONCRTRATO: Q - FECHA DE ELABORACIÓN: 30 de abril de 2026 No. DOCUMENTO 334748-30-04-2026	PLAZO ORIGINAL EN DIAS CALENDARIO 280 DIAS DE PRORROGA AUTORIZADO: 0 DIAS DE SUSPENSIÓN EN DIAS 47 PLAZO ACTUALIZADO DIAS CALENDARIO 280 TIEMPO TRANSCURRIDO EN DIAS CALENDARIO: 129 DIAS CALENDARIO POR EMPLEAR: 151 DIAS DE RETRASO EN LA ENTREGA ART 99 L.C.E 0 EMPRESA: INCOPI
--	--	---

No.	DESCRIPCION DEL RENGLON	CANTIDADES CONTRATADAS				MONTO ACUMULADO ANTERIOR			MONTO DE ESTA ESTIMACIÓN			MONTO ACUMULADO ACTUAL			MONTO PENDIENTE DE EJECUTAR		
		CANTIDAD	UNIDAD	P.U.	TOTAL	CANTIDAD	MONTO	%	CANTIDAD	MONTO	%	CANTIDAD	MONTO	%	CANTIDAD	VALOR (Q)	%
2	INSTALACIONES																
2.1	BIODIGESTOR Y SISTEMA DE DRENAJE																
2.1.1	BIODIGESTOR																
2.1.1.1	Umpieza de terreno	18.20	m²	Q 15.25	Q 277.55	18.20	Q 277.55	100.00%	-	Q -	0.00%	18.20	Q 277.55	100.00%	0.00	Q -	0.00%
2.1.1.2	Trazo y estaqueado	18.20	m²	Q 20.70	Q 376.74	0.00	Q -	0.00%	18.20	Q 376.74	100.00%	18.20	Q 376.74	100.00%	0.00	Q -	0.00%
2.1.1.3	Excavación estructural	54.15	m³	Q 89.89	Q 4,867.54	0.00	Q -	0.00%	54.15	Q 4,867.54	100.00%	54.15	Q 4,867.54	100.00%	0.00	Q -	0.00%
2.1.1.4	Relleno estructural	22.80	m³	Q 258.06	Q 5,867.77	0.00	Q -	0.00%	22.80	Q 5,867.77	100.00%	22.80	Q 5,867.77	100.00%	0.00	Q -	0.00%
2.1.1.5	Conformación de base	18.17	m²	Q 1,490.85	Q 27,085.00	0.00	Q -	0.00%	18.17	Q 27,085.00	100.00%	18.17	Q 27,085.00	100.00%	0.00	Q -	0.00%
2.1.1.6	Clavamiento corido Tipo CC-2	19.20	m	Q 244.00	Q 4,684.80	0.00	Q -	0.00%	19.20	Q 4,684.80	100.00%	19.20	Q 4,684.80	100.00%	0.00	Q -	0.00%
2.1.1.7	Lanzamiento de block mas refuerzo pin No 3	67.50	m²	Q 206.01	Q 13,905.68	0.00	Q -	0.00%	67.50	Q 13,905.68	100.00%	67.50	Q 13,905.68	100.00%	0.00	Q -	0.00%
2.1.1.8	Solera Intermedia Tipo SL-2	74.60	m	Q 179.91	Q 13,421.29	0.00	Q -	0.00%	50.00	Q 8,995.50	67.02%	50.00	Q 8,995.50	67.02%	24.60	Q 4,425.79	32.98%
2.1.1.9	Losa mas tapadera de concreto	14.70	m²	Q 433.92	Q 6,378.62	0.00	Q -	0.00%	0.00	Q -	0.00%	0.00	Q -	0.00%	14.70	Q 6,378.62	100.00%
2.1.1.10	Repollo	66.13	m²	Q 80.81	Q 5,347.99	0.00	Q -	0.00%	0.00	Q -	0.00%	0.00	Q -	0.00%	66.13	Q 5,347.99	100.00%
2.1.1.11	Carrido	66.13	m²	Q 64.99	Q 4,277.77	0.00	Q -	0.00%	0.00	Q -	0.00%	0.00	Q -	0.00%	66.13	Q 4,277.77	100.00%
2.1.1.12	Caja de retención y toma de muestra	1.00	unidad	Q 532.01	Q 532.01	0.00	Q -	0.00%	0.00	Q -	0.00%	0.00	Q -	0.00%	1.00	Q 532.01	100.00%
2.1.1.13	Caja con rejas	1.00	unidad	Q 651.88	Q 651.88	0.00	Q -	0.00%	0.00	Q -	0.00%	0.00	Q -	0.00%	1.00	Q 651.88	100.00%
2.1.1.14	Biodigestor 3,000 litros	1.00	unidad	Q 51,287.27	Q 51,287.27	0.00	Q -	0.00%	1.00	Q 51,287.27	100.00%	1.00	Q 51,287.27	100.00%	0.00	Q -	0.00%
2.1.2	DRENAJE SANITARIO																
2.1.2.1	Tubería y accesorios de pvc Ø2" para drenaje sanitario	69.37	m	Q 47.55	Q 3,289.49	35.02	Q 1,685.20	80.00%	0.00	Q -	0.00%	35.02	Q 1,685.20	80.00%	23.35	Q 1,110.29	40.00%
2.1.2.2	Tubería y accesorios de pvc Ø4" para drenaje sanitario	154.44	m	Q 118.03	Q 18,228.55	92.88	Q 10,938.68	80.00%	0.00	Q -	0.00%	92.88	Q 10,938.68	80.00%	61.78	Q 7,281.89	40.00%
2.1.2.3	Caja de registro aguas negras CRAN-0	1.00	unidad	Q 879.24	Q 879.24	0.50	Q 439.62	50.00%	0.00	Q -	0.00%	0.50	Q 439.62	50.00%	0.50	Q 439.62	50.00%
2.1.2.4	Caja de registro aguas negras CRAN-1,2 y 3	3.00	unidad	Q 1,545.04	Q 4,635.12	1.50	Q 2,317.56	50.00%	0.00	Q -	0.00%	1.50	Q 2,317.56	50.00%	1.50	Q 2,317.56	50.00%
2.1.2.5	Caja de registro aguas negras CRAN - 4 y 5	2.00	unidad	Q 1,813.95	Q 3,627.90	1.00	Q 1,813.95	50.00%	0.00	Q -	0.00%	1.00	Q 1,813.95	50.00%	1.00	Q 1,813.95	50.00%
2.1.2.6	Caja de registro aguas negras CRAN- 6 y 7	2.00	unidad	Q 1,631.68	Q 3,263.32	0.00	Q -	0.00%	0.00	Q -	0.00%	0.00	Q -	0.00%	2.00	Q 3,263.32	100.00%
2.1.2.7	Caja de registro aguas negras CRAN- 8,9,10 y 11	4.00	unidad	Q 2,158.87	Q 8,627.48	0.00	Q -	0.00%	0.00	Q -	0.00%	0.00	Q -	0.00%	4.00	Q 8,627.48	100.00%
2.1.3	DRENAJE PLUVIAL																
2.1.3.1	Tubería y accesorios de pvc Ø3" para drenaje pluvial	145.65	m	Q 78.56	Q 11,442.28	145.65	Q 11,442.28	100.00%	0.00	Q -	0.00%	145.65	Q 11,442.28	100.00%	0.00	Q -	0.00%
2.1.3.2	Tubería y accesorios de pvc Ø4" para drenaje pluvial	75.70	m	Q 118.03	Q 8,934.87	75.70	Q 8,934.87	100.00%	0.00	Q -	0.00%	75.70	Q 8,934.87	100.00%	0.00	Q -	0.00%
2.1.3.3	Tubería y accesorios de pvc Ø6" para drenaje pluvial	23.06	m	Q 247.04	Q 5,696.74	11.53	Q 2,848.37	50.00%	0.00	Q -	0.00%	11.53	Q 2,848.37	50.00%	11.53	Q 2,848.37	50.00%
2.1.3.4	Tubería y accesorios de pvc Ø8" para drenaje pluvial	8.24	m	Q 291.48	Q 2,401.83	0.00	Q -	0.00%	0.00	Q -	0.00%	0.00	Q -	0.00%	8.24	Q 2,401.83	100.00%
2.1.3.5	Tubería y accesorios de pvc Ø10" para drenaje pluvial	6.03	m	Q 378.89	Q 2,284.71	0.00	Q -	0.00%	0.00	Q -	0.00%	0.00	Q -	0.00%	6.03	Q 2,284.71	100.00%
2.1.3.6	Caja de registro drenaje pluvial CR-1P, CR-2P, CR- 3P y CR-4P	4.00	unidad	Q 879.21	Q 3,518.84	2.00	Q 1,758.42	50.00%	0.00	Q -	0.00%	2.00	Q 1,758.42	50.00%	2.00	Q 1,758.42	50.00%
2.1.3.7	Caja de registro drenaje pluvial CR-5P, CR-6P, CR- 7P y CR-8P	4.00	unidad	Q 1,138.61	Q 4,554.44	2.00	Q 2,277.22	50.00%	0.00	Q -	0.00%	2.00	Q 2,277.22	50.00%	2.00	Q 2,277.22	50.00%
2.1.3.8	Caja de registro drenaje pluvial CR-9P, CR-10P, CR- 11P y CR-12P	4.00	unidad	Q 1,336.42	Q 5,345.68	2.00	Q 2,672.84	50.00%	0.00	Q -	0.00%	2.00	Q 2,672.84	50.00%	2.00	Q 2,672.84	50.00%
2.1.3.9	Caja de registro drenaje pluvial CR-13P, CR-14P, CR-15P	3.00	unidad	Q 1,463.60	Q 4,390.80	0.00	Q -	0.00%	0.00	Q -	0.00%	0.00	Q -	0.00%	3.00	Q 4,390.80	100.00%
2.1.3.10	Caja de registro drenaje pluvial CR-16P y CR-17P	3.00	unidad	Q 1,406.98	Q 4,220.88	0.00	Q -	0.00%	0.00	Q -	0.00%	0.00	Q -	0.00%	3.00	Q 4,220.88	100.00%
2.1.3.11	Cunetas + Rejilla de concreto	3.00	unidad	Q 2,620.15	Q 7,860.45	0.00	Q -	0.00%	0.00	Q -	0.00%	0.00	Q -	0.00%	3.00	Q 7,860.45	100.00%
2.2	CISTERNA Y SISTEMA DE AGUA POTABLE																
2.2.1	CISTERNA																
2.2.1.1	Umpieza de terreno	3.08	m²	Q 15.25	Q 46.97	3.08	Q 46.97	100.00%	0.00	Q -	0.00%	3.08	Q 46.97	100.00%	0.00	Q -	0.00%
2.2.1.2	Trazo y estaqueado	3.08	m²	Q 20.68	Q 63.63	3.08	Q 63.63	100.00%	0.00	Q -	0.00%	3.08	Q 63.63	100.00%	0.00	Q -	0.00%
2.2.1.3	Excavación estructural	6.78	m³	Q 403.45	Q 2,735.39	0.00	Q -	0.00%	0.00	Q -	0.00%	0.00	Q -	0.00%	6.78	Q 2,735.39	100.00%
2.2.1.4	Conformación de base	3.08	m²	Q 62.05	Q 191.11	0.00	Q -	0.00%	0.00	Q -	0.00%	0.00	Q -	0.00%	3.08	Q 191.11	100.00%
2.2.1.5	Fundición de la base, losa y muros de concreto	2.12	m³	Q 5,904.33	Q 12,517.18	0.00	Q -	0.00%	0.00	Q -	0.00%	0.00	Q -	0.00%	2.12	Q 12,517.18	100.00%
2.2.1.6	Tapadera de concreto	1.00	unidad	Q 357.24	Q 357.24	0.00	Q -	0.00%	0.00	Q -	0.00%	0.00	Q -	0.00%	1.00	Q 357.24	100.00%
2.2.1.7	Sistema hidroneumático	1.00	unidad	Q 9,832.09	Q 9,832.09	0.00	Q -	0.00%	0.00	Q -	0.00%	0.00	Q -	0.00%	1.00	Q 9,832.09	100.00%
2.2.2	AGUA POTABLE																
2.2.2.1	Acemilada hidráulica de agua potable	1.00	unidad	Q 1,752.40	Q 1,752.40	0.00	Q -	0.00%	0.00	Q -	0.00%	0.00	Q -	0.00%	1.00	Q 1,752.40	100.00%
2.2.2.2	Grifos	3.00	unidad	Q 253.43	Q 760.29	0.00	Q -	0.00%	0.00	Q -	0.00%	0.00	Q -	0.00%	3.00	Q 760.29	100.00%
2.2.2.3	Vañuía de paso mas accesorios	9.00	unidad	Q 789.67	Q 7,107.03	0.00	Q -	0.00%	0.00	Q -	0.00%	0.00	Q -	0.00%	9.00	Q 7,107.03	100.00%
2.2.2.4	Tubería y accesorios de pvc Ø 1 1/4" para agua potable	219.35	m	Q 38.36	Q 8,414.27	131.61	Q 5,048.58	60.00%	0.00	Q -	0.00%	131.61	Q 5,048.58	60.00%	87.74	Q 3,365.71	40.00%
2.2.2.5	Tubería y accesorios de pvc Ø 3/4" para agua potable	3.49	m	Q 25.17	Q 87.84	1.75	Q 44.05	50.15%	0.00	Q -	0.00%	1.75	Q 44.05	50.15%	1.74	Q 43.80	49.86%
2.2.2.6	Tubería y accesorios de pvc Ø1/2" para agua potable	34.64	m	Q 32.04	Q 1,109.87	17.32	Q 554.93	50.00%	0.00	Q -	0.00%	17.32	Q 554.93	50.00%	17.32	Q 554.93	50.00%

Arq. Luis Fernando del Cid López
 Supervisor de Proyectos
 Dirección de Infraestructura Física
 Dirección General del Deporte y la Recreación
 Ministerio de Cultura y Deportes



INFORME DE AVANCE SEGEPLAN AL 30 DE ABRIL DE 2026

PROYECTO: CONSTRUCCION INSTALACIONES DEPORTIVAS Y RECREATIVAS (POLIDEPORTIVO). BARRIO EL CAMPO, FRAY BARTOLOME DE LAS CASAS, ALTA VERAPAZ EJECUTOR: MINISTERIO DE CULTURA Y DEPORTES NUMERO DE CONTRATO Y BUS MODIFICACIONES: DGDR-23-2025 FECHA DE INICIO CONTRACTUAL: 07 DE NOVIEMBRE DE 2025 FECHA DE FINALIZACIÓN: 13 DE AGOSTO DE 2026 SUSPENSIÓN DE TIEMPO CONTRACTUAL EN DÍAS: 47 FECHA NUEVA DE FINALIZACIÓN: 29 DE SEPTIEMBRE DE 2026	CODIGO DEL PROYECTO: DGDR-SC-L-02-2025 PERIODO DE ANÁLISIS: 01/04/2026 al 30/04/2026 MONTO ORIGINAL DEL CONTRATO: Q 4,810,818.79 MONTO ACTUALIZADO DE CONTRATO: Q - FECHA DE ELABORACIÓN: 30 de abril de 2026 No. DOCUMENTO: 334748-30-04-2026	PLAZO ORIGINAL EN DIAS CALENDARIO: 280 DIAS DE PRORROGA AUTORIZADO: 0 PLAZO DE SUSPENSIÓN EN DIAS: 47 PLAZO ACTUALIZADO DIAS CALENDARIO: 280 TIEMPO TRANSCURRIDO EN DIAS CALENDARIO: 129 DIAS CALENDARIO POR EMPLEAR: 151 DIAS DE RETRASO EN LA ENTREGA ART 85 L.C.E: 0 EMPRESA: INCOPI
---	---	--

No.	DESCRIPCION DEL RENGLO	CANTIDADES CONTRATADAS				MONTO ACUMULADO ANTERIOR			MONTO DE ESTA ESTIMACIÓN			MONTO ACUMULADO ACTUAL			MONTO PENDIENTE DE EJECUTAR		
		CANTIDAD	UNIDAD	P.U.	TOTAL	CANTIDAD	MONTO	%	CANTIDAD	MONTO	%	CANTIDAD	MONTO	%	CANTIDAD	VALOR(Q)	%
3	PARQUEO																
3.1	AREA DE PARQUEO																
3.1.1	Limpieza de terreno	339.89	m²	Q 15.25	Q 5,183.32	339.89	Q 5,183.32	100.00%		Q -	0.00%	339.89	Q 5,183.32	100.00%	0.00	Q -	0.00%
3.1.2	Trazo y estacamiento	339.89	m²	Q 20.68	Q 7,028.93	339.89	Q 7,028.93	100.00%		Q -	0.00%	339.89	Q 7,028.93	100.00%	0.00	Q -	0.00%
3.1.3	Conformación de sub rasante	339.89	m²	Q 19.84	Q 6,743.42	339.89	Q 6,743.42	100.00%		Q -	0.00%	339.89	Q 6,743.42	100.00%	0.00	Q -	0.00%
3.1.4	Conformación de base	339.89	m²	Q 82.05	Q 27,887.97	339.89	Q 27,887.97	100.00%		Q -	0.00%	339.89	Q 27,887.97	100.00%	0.00	Q -	0.00%
3.1.5	Bordillo	134.42	m	Q 168.84	Q 22,686.47	0.00	Q -	0.00%		Q -	0.00%	0.00	Q -	0.00%	134.42	Q 22,686.47	100.00%
3.1.6	Fundición de concreto	327.06	m³	Q 238.47	Q 77,894.00	0.00	Q -	0.00%		Q -	0.00%	0.00	Q -	0.00%	11.00	Q 4,017.64	100.00%
3.1.7	Topes para vehículos	11.00	unidad	Q 365.24	Q 4,017.64	0.00	Q -	0.00%		Q -	0.00%	0.00	Q -	0.00%	6.00	Q 850.52	100.00%
3.1.8	Pintura y demarcación en piso (silla de ruedas, rótulo punto de reunión)	8.00	unidad	Q 143.42	Q 860.52	0.00	Q -	0.00%		Q -	0.00%	0.00	Q -	0.00%	20.00	Q 11,894.20	100.00%
3.1.9	Barranda B-01	20.00	m	Q 599.71	Q 11,994.20	0.00	Q -	0.00%		Q -	0.00%	0.00	Q -	0.00%	4.00	Q 5,488.20	100.00%
3.1.10	Bolardo	4.00	unidad	Q 1,372.05	Q 5,488.20	0.00	Q -	0.00%		Q -	0.00%	0.00	Q -	0.00%			
4	PAVIMENTACIÓN																
4.1	BAHQUETA DE ADOQUIN																
4.1.1	Limpieza de terreno	291.37	m²	Q 15.25	Q 4,443.39	291.37	Q 4,443.39	100.00%		Q -	0.00%	291.37	Q 4,443.39	100.00%	0.00	Q -	0.00%
4.1.2	Trazo y estacamiento	291.37	m²	Q 20.70	Q 6,031.38	291.37	Q 6,031.38	100.00%		Q -	0.00%	291.37	Q 6,031.38	100.00%	0.00	Q -	0.00%
4.1.3	Conformación de sub rasante	291.37	m²	Q 19.84	Q 5,780.78	291.37	Q 5,780.78	100.00%		Q -	0.00%	291.37	Q 5,780.78	100.00%	0.00	Q -	0.00%
4.1.4	Conformación de base	291.37	m²	Q 82.05	Q 23,808.91	291.37	Q 23,808.91	100.00%		Q -	0.00%	291.37	Q 23,808.91	100.00%	0.00	Q -	0.00%
4.1.5	Bordillo	100.42	m	Q 170.96	Q 17,187.80	0.00	Q -	0.00%		Q -	0.00%	0.00	Q -	0.00%	100.42	Q 17,187.80	100.00%
4.1.6	Adoquin rectangular (0.24m X 0.12m X 0.08 m)	258.72	m²	Q 277.15	Q 71,144.81	0.00	Q -	0.00%		Q -	0.00%	0.00	Q -	0.00%	258.72	Q 71,144.81	100.00%
4.1.7	Piso pedotéctil	28.00	m²	Q 207.23	Q 5,387.98	0.00	Q -	0.00%		Q -	0.00%	0.00	Q -	0.00%	28.00	Q 5,387.98	100.00%
5	ROTULO																
5.1	RÓTULO DEL PROYECTO																
5.1.1	Rótulo del proyecto	1.00	unidad	Q 4,159.97	Q 4,159.97	1.00	Q 4,159.97	100.00%		Q -	0.00%	1.00	Q 4,159.97	100.00%	0.00	Q -	0.00%
6	LIMPIEZA Y DETALLES FINALES																
6.1	AREA VERDE																
6.1.1	Limpieza de terreno	385.81	m²	Q 15.25	Q 5,883.80	385.81	Q 5,883.80	100.00%		Q -	0.00%	385.81	Q 5,883.80	100.00%	0.00	Q -	0.00%
6.1.2	Conformación de sub rasante	385.81	m²	Q 19.84	Q 7,854.47	385.81	Q 7,854.47	100.00%		Q -	0.00%	385.81	Q 7,854.47	100.00%	0.00	Q -	0.00%
6.1.3	Grasa Natural	385.81	m²	Q 126.38	Q 48,758.87	0.00	Q -	0.00%		Q -	0.00%	0.00	Q -	0.00%	385.81	Q 48,758.87	100.00%
TOTALES																	
					Q4,810,818.79			Q 1,847,370.23	32.17%	Q 642,482.47	13.36%	Q 2,189,822.70	45.52%	Q 2,820,788.09	58.48%		

COSTO ORIGINAL DEL CONTRATO	Q 4,810,818.79
COSTO MODIFICADO DEL CONTRATO	Q -
PLAZO CONTRACTUAL ORIGINAL (dias calendario)	280
DIAS PRORROGA ACTUALIZADOS	-
FECHA DE INICIO	07 DE NOVIEMBRE DE 2025
FECHA FINALIZACIÓN (SEGUN CONTRATO)	13 DE AGOSTO DE 2026
FECHA FINALIZACIÓN (ACTUALIZADA)	N/A
AVANCE FISICO EJECUTADO	45.52%
POR EJECUTAR	54.48%

Arq. Luis Fernando del Cid López
 Supervisor de Proyectos
 Dirección de Infraestructura Física
 Dirección General del Deporte y la Recreación
 Ministerio de Cultura y Deportes



Ministerio de
Cultura y Deportes

“AMPLIACIÓN INSTALACIONES
DEPORTIVAS Y RECREATIVAS (ESTADIO
MUNICIPAL) CENTRO URBANO SAN
FRANCISCO ZAPOTITLÁN,
SUCHITEPÉQUEZ”

**INFORME DE AVANCES A SEGEPLAN
AL 30 DE ABRIL DE 2026**

AVANCE FISICO ACUMULADO AL 30 DE ABRIL DEL 2026

PROYECTO: AMPLIACIÓN INSTALACIONES DEPORTIVAS Y RECREATIVAS ESTADIO MUNICIPAL CENTRO URBANO SAN FRANCISCO ZAPOPOTLÁN, SUCHITEPEQUEZ
 EJECUTOR: MINISTERIO DE CULTURA Y DEPORTES (MICUDE)
 NUMERO DE CONTRATO Y SUS MODIFICACIONES: DGDR-47-2025
 FECHA DE INICIO CONTRACTUAL: 04 FEBRERO 2026
 FECHA DE FINALIZACIÓN: 31 OCTUBRE 2026

CODIGO DEL PROYECTO: DGDR-SC-L-03-2025
 PERIODO DE ANÁLISIS: 01 ABRIL 2026 AL 31 DE ABRIL DE 2026
 MONTO ORIGINAL DE CONTRATO: Q 13,900,000.00
 MONTO ACTUALIZADO DE CONTRATO: Q 14,118,968.58
 FECHA DE ELABORACION: 05 de mayo de 2026
 NÚMERO DE DOCUMENTO: 285300-5-5-26

PLAZO ORIGINAL EN DIAS CALENDARIO: -
 PLAZO ACTUALIZADO EN DIAS CALENDARIO: -
 TIEMPO TRANSCURRIDO EN DIAS CALENDARIO: 86
 DIAS DE PRORROGA AUTORIZADA: -
 DIAS CALENDARIO POR EMPLEAR: 184
 EMPRESA: METRO CONSTRUCCIONES, SOCIEDAD ANÓNIMA

No.	DESCRIPCIÓN DEL RENGLON	CANTIDADES CONTRATADAS				MONTO ACUMULADO ANTERIOR			MONTO DE ESTA ESTIMACIÓN			MONTO ACUMULADO ACTUAL			MONTO PENDIENTE DE EJECUTAR		
		UNIDAD	CANTIDAD	P.U.	TOTAL	CANTIDAD	MONTO	%	CANTIDAD	MONTO	%	CANTIDAD	MONTO	%	CANTIDAD	MONTO	%
1.00	PRELIMINARES																
1.01	Demoliciones	m2	803.84	Q 94.00	Q 75,560.96	803.84	Q 75,560.96	100.00%	Q -	0.00%	803.84	Q 75,560.96	100.00%	0.00	Q -	0.00%	
1.02	Trazo y replanteo topografico	m2	10,103.21	Q 8.00	Q 80,825.68	10103.21	Q 80,825.68	100.00%	Q -	0.00%	10103.21	Q 80,825.68	100.00%	0.00	Q -	0.00%	
1.03	Corte de material	m3	3,219.37	Q 65.00	Q 209,259.05	3219.37	Q 209,259.05	100.00%	Q -	0.00%	3219.37	Q 209,259.05	100.00%	0.00	Q -	0.00%	
1.04	Relleno de material	m3	1,704.00	Q 78.50	Q 133,784.00	1704.00	Q 133,784.00	100.00%	Q -	0.00%	1704.00	Q 133,784.00	100.00%	0.00	Q -	0.00%	
1.05	Rotulo de identificación del proyecto	u	1.00	Q 3,795.48	Q 3,795.48	1.00	Q 3,795.48	100.00%	Q -	0.00%	1.00	Q 3,795.48	100.00%	0.00	Q -	0.00%	
2.00	CAMPO DE FUTBOL (GRAMILLA NATURAL)																
2.01	Conformacion de sub-rasante	m2	9,431.49	Q 18.00	Q 169,766.82	0.00	Q -	0.00%	5000.00	Q 80,000.00	77.74%	5000.00	Q 80,000.00	77.74%	1,431.49	Q 25,903.84	1.39%
2.02	Conformacion de plataforma	m2	9,431.49	Q 33.00	Q 311,239.17	0.00	Q -	0.00%	5000.00	Q 165,000.00	77.74%	5000.00	Q 165,000.00	77.74%	1,431.49	Q 47,239.17	0.67%
2.03	Drenaje frances	m3	3,537.32	Q 145.00	Q 512,911.40	0.00	Q -	0.00%	0.00	Q -	0.00%	0.00	Q -	0.00%	3,537.32	Q 512,911.40	0.89%
2.04	Gramilla natural	m2	9,431.49	Q 210.00	Q 1,980,612.90	0.00	Q -	0.00%	0.00	Q -	0.00%	0.00	Q -	0.00%	6,431.49	Q 1,350,612.90	0.48%
2.05	Portenas	u	2.00	Q 7,781.04	Q 15,562.08	0.00	Q -	0.00%	0.00	Q -	0.00%	0.00	Q -	0.00%	2.00	Q 15,562.08	0.01%
2.06	Bancos para jugadores	u	2.00	Q 5,849.24	Q 11,698.48	0.00	Q -	0.00%	0.00	Q -	0.00%	0.00	Q -	0.00%	2.00	Q 11,698.48	0.02%
3.00	INSTALACIONES HIDROSANITARIAS																
3.01	Acometida de abastecimiento de agua	m2	1.00	Q 3,316.84	Q 3,316.84	0.00	Q -	0.00%	0.00	Q -	0.00%	0.00	Q -	0.00%	1.00	Q 3,316.84	0.03%
3.02	Tuberia PVC Ø1 1/2" para abastecimiento de agua	m2	48.79	Q 128.00	Q 5,989.12	0.00	Q -	0.00%	0.00	Q -	0.00%	0.00	Q -	0.00%	48.79	Q 5,989.12	0.78%
3.03	Tuberia PVC Ø3/4" para abastecimiento de agua	m3	108.90	Q 128.00	Q 13,939.20	0.00	Q -	0.00%	0.00	Q -	0.00%	0.00	Q -	0.00%	108.90	Q 13,939.20	0.75%
3.04	Tuberia PVC Ø1" para abastecimiento de agua	m2	231.10	Q 130.00	Q 30,043.00	0.00	Q -	0.00%	0.00	Q -	0.00%	0.00	Q -	0.00%	231.10	Q 30,043.00	0.77%
3.05	Valvula	u	7.00	Q 1,041.50	Q 7,290.50	0.00	Q -	0.00%	0.00	Q -	0.00%	0.00	Q -	0.00%	7.00	Q 7,290.50	0.10%
3.06	Tanque sistema + bomba hidroneumatica	u	1.00	Q 27,640.34	Q 27,640.34	0.00	Q -	0.00%	0.00	Q -	0.00%	0.00	Q -	0.00%	1.00	Q 27,640.34	0.09%
3.07	Tuberia PVC Ø3" para drenaje pluvial	m	154.85	Q 143.00	Q 22,143.55	0.00	Q -	0.00%	0.00	Q -	0.00%	0.00	Q -	0.00%	154.85	Q 22,143.55	0.70%
3.08	Tuberia PVC Ø6" perforada para drenaje pluvial	u	954.39	Q 208.00	Q 198,513.12	0.00	Q -	0.00%	0.00	Q -	0.00%	0.00	Q -	0.00%	954.39	Q 198,513.12	0.48%
3.09	Tuberia PVC Ø8" para drenaje pluvial	m	517.56	Q 271.00	Q 140,258.76	0.00	Q -	0.00%	0.00	Q -	0.00%	0.00	Q -	0.00%	517.56	Q 140,258.76	0.37%
3.10	Tuberia PVC Ø10" para drenaje pluvial	m	104.20	Q 360.00	Q 37,512.00	0.00	Q -	0.00%	0.00	Q -	0.00%	0.00	Q -	0.00%	104.20	Q 37,512.00	0.28%
3.11	Tuberia PVC Ø12" para drenaje pluvial	m	25.30	Q 423.00	Q 10,701.90	0.00	Q -	0.00%	0.00	Q -	0.00%	0.00	Q -	0.00%	25.30	Q 10,701.90	0.24%
3.12	Tuberia PVC Ø15" para drenaje pluvial	u	81.22	Q 533.00	Q 43,293.26	0.00	Q -	0.00%	0.00	Q -	0.00%	0.00	Q -	0.00%	81.22	Q 43,293.26	0.19%
3.13	Caja de union pluvial	u	39.00	Q 1,263.34	Q 49,270.26	0.00	Q -	0.00%	0.00	Q -	0.00%	0.00	Q -	0.00%	39.00	Q 49,270.26	0.08%
3.14	Caja de rejilla	m	12.00	Q 1,698.84	Q 20,386.08	0.00	Q -	0.00%	0.00	Q -	0.00%	0.00	Q -	0.00%	12.00	Q 20,386.08	0.06%
3.15	Tuberia PVC Ø2" para drenaje sanitario	m	34.95	Q 132.00	Q 4,613.40	0.00	Q -	0.00%	0.00	Q -	0.00%	0.00	Q -	0.00%	34.95	Q 4,613.40	0.78%
3.16	Tuberia PVC Ø3" para drenaje sanitario	m	50.80	Q 143.00	Q 7,263.80	0.00	Q -	0.00%	0.00	Q -	0.00%	0.00	Q -	0.00%	50.80	Q 7,263.80	0.70%
3.17	Tuberia PVC Ø4" para drenaje sanitario	m	148.66	Q 158.00	Q 23,488.28	0.00	Q -	0.00%	0.00	Q -	0.00%	0.00	Q -	0.00%	148.66	Q 23,488.28	0.64%
3.18	Tuberia PVC Ø6" para drenaje sanitario	m	6.00	Q 208.00	Q 1,248.00	0.00	Q -	0.00%	0.00	Q -	0.00%	0.00	Q -	0.00%	6.00	Q 1,248.00	0.48%
3.19	Tuberia PVC Ø8" para drenaje sanitario	m	12.00	Q 271.00	Q 3,252.00	0.00	Q -	0.00%	0.00	Q -	0.00%	0.00	Q -	0.00%	12.00	Q 3,252.00	0.37%
3.20	Caja de registro sanitario	u	24.00	Q 1,283.34	Q 30,799.92	0.00	Q -	0.00%	0.00	Q -	0.00%	0.00	Q -	0.00%	24.00	Q 30,799.92	0.08%
3.21	Reposadera Cromada 4x4	u	14.00	Q 854.24	Q 11,959.36	0.00	Q -	0.00%	0.00	Q -	0.00%	0.00	Q -	0.00%	14.00	Q 11,959.36	0.12%
3.22	Grifo	m	4.00	Q 221.70	Q 886.80	0.00	Q -	0.00%	0.00	Q -	0.00%	0.00	Q -	0.00%	4.00	Q 886.80	0.45%
3.23	Biodigestor 2000 Litros	m	1.00	Q 14,456.88	Q 14,456.88	0.00	Q -	0.00%	0.00	Q -	0.00%	0.00	Q -	0.00%	1.00	Q 14,456.88	0.01%
3.24	Biodigestor 3000 Litros	m	1.00	Q 36,823.83	Q 36,823.83	0.00	Q -	0.00%	0.00	Q -	0.00%	0.00	Q -	0.00%	1.00	Q 36,823.83	0.00%
4.00	SISTEMA DE RIEGO																
4.01	Acometida eléctrica	u	1.00	Q 9,888.48	Q 9,888.48	0.00	Q -	0.00%	0.00	Q -	0.00%	0.00	Q -	0.00%	1.00	Q 9,888.48	0.01%
4.02	Control de mandos	u	1.00	Q 26,067.00	Q 26,067.00	0.00	Q -	0.00%	0.00	Q -	0.00%	0.00	Q -	0.00%	1.00	Q 26,067.00	0.00%
4.03	Generador eléctrico	u	1.00	Q 52,717.00	Q 52,717.00	0.00	Q -	0.00%	0.00	Q -	0.00%	0.00	Q -	0.00%	1.00	Q 52,717.00	0.00%
4.04	Tuberia PVC Ø 2" para conduccion de cables	m	717.60	Q 134.00	Q 96,158.40	0.00	Q -	0.00%	0.00	Q -	0.00%	0.00	Q -	0.00%	717.60	Q 96,158.40	0.75%
4.05	Lampara LED (500W)	u	24.00	Q 1,897.38	Q 45,536.64	0.00	Q -	0.00%	0.00	Q -	0.00%	0.00	Q -	0.00%	24.00	Q 45,536.64	0.05%
4.06	Lampara LED de sobresoner 1x4' 18W/120V	u	29.00	Q 1,568.48	Q 45,485.34	0.00	Q -	0.00%	0.00	Q -	0.00%	0.00	Q -	0.00%	29.00	Q 45,485.34	0.09%
4.07	Poste de concreto para lamparas LED	u	8.00	Q 8,257.00	Q 66,056.00	0.00	Q -	0.00%	0.00	Q -	0.00%	0.00	Q -	0.00%	8.00	Q 66,056.00	0.01%
4.08	Caja de registro eléctrica	u	8.00	Q 3,254.30	Q 26,034.40	0.00	Q -	0.00%	0.00	Q -	0.00%	0.00	Q -	0.00%	8.00	Q 26,034.40	0.03%
4.09	Tomacorriente doble 120V	u	12.00	Q 185.90	Q 2,230.80	0.00	Q -	0.00%	0.00	Q -	0.00%	0.00	Q -	0.00%	12.00	Q 2,230.80	0.54%
4.10	Bombillo LED de 12W/120V	u	51.00	Q 284.70	Q 14,519.70	0.00	Q -	0.00%	0.00	Q -	0.00%	0.00	Q -	0.00%	51.00	Q 14,519.70	0.35%
4.11	Tablero de distribución eléctrico de 6 circuitos	u	1.00	Q 7,119.48	Q 7,119.48	0.00	Q -	0.00%	0.00	Q -	0.00%	0.00	Q -	0.00%	1.00	Q 7,119.48	0.01%
5.00	AREAS EXTERIORES, RAMPAS Y GRADAS DE ACCESO																
5.01	Conformacion de subrasante	m2	1,140.00	Q 18.00	Q 20,520.00	0.00	Q -	0.00%	0.00	Q -	0.00%	0.00	Q -	0.00%	1,140.00	Q 20,520.00	0.25%
5.02	Conformacion de base	m2	1,140.00	Q 89.00	Q 101,460.00	0.00	Q -	0.00%	0.00	Q -	0.00%	0.00	Q -	0.00%	1,140.00	Q 101,460.00	1.12%
5.03	Caminamiento de adoquin	m2	874.10	Q 286.00	Q 249,992.60	0.00	Q -	0.00%	0.00	Q -	0.00%	0.00	Q -	0.00%	874.10	Q 249,992.60	0.35%
5.04	Funcion de concreto, gradas de acceso y rampas	m3	39.55	Q 1,692.00	Q 66,618.00	0.00	Q -	0.00%	0.00	Q -	0.00%	0.00	Q -	0.00%	39.55	Q 66,618.00	0.06%
5.05	Bordillo prefabricado	m	411.59	Q 299.00	Q 123,065.41	0.00	Q -	0.00%	0.00	Q -	0.00%	0.00	Q -	0.00%	411.59	Q 123,065.41	0.33%
5.06	Area verde (jardinización)	m2	678.80	Q 275.00	Q 186,720.00	0.00	Q -	0.00%	0.00	Q -	0.00%	0.00	Q -	0.00%	678.80	Q 186,720.00	0.36%
5.07	Puerta tipo P-3	u	2.00	Q 1,715.24	Q 3,430.48	0.00	Q -	0.00%	0.00	Q -	0.00%	0.00	Q -	0.00%	2.00	Q 3,430.48	0.06%
5.08	Arboles	u	18.00	Q 743.00	Q 13,374.00	0.00	Q -	0.00%</									

		m2	589.24	Q	162.00	Q	85,456.88	0.00	Q	0.00%	0.00%	0.00%	0.00%	589.24	Q	85,456.88	0.00%
5.12	Pintura	m2	589.24	Q	104.00	Q	61,260.60	0.00	Q	0.00%	0.00%	0.00%	0.00%	589.24	Q	110,777.77	0.00%
6.00	MUROS PERIMETRALES													692.65	Q	211,319.25	0.33%
6.01	Muro colopco	m3	396.84	Q	774.00	Q	307,154.16	217.00	Q	167,958.00	54.68%	0.00%	0.00%	179.84	Q	139,196.16	0.00%
6.02	Cimiento corrido	m	194.28	Q	348.00	Q	67,220.88	0.00	Q	-	0.00%	0.00%	0.00%	194.28	Q	67,220.88	0.29%
6.03	Columna C-2	m	179.40	Q	223.00	Q	40,006.20	0.00	Q	-	0.00%	0.00%	0.00%	179.40	Q	40,006.20	0.45%
6.04	Soleras (humedad, intermedia, corona)	m	435.30	Q	260.00	Q	113,178.00	0.00	Q	-	0.00%	0.00%	0.00%	435.30	Q	113,178.00	0.38%
6.05	Block piseado	m2	296.55	Q	1,031.00	Q	305,743.05	0.00	Q	-	0.00%	0.00%	0.00%	296.55	Q	305,743.05	0.10%
	MURO + MALLA DE PROTECCION																
6.06	ZAPATA Z-2	u	24.00	Q	2,822.86	Q	62,948.64	0.00	Q	-	0.00%	0.00%	0.00%	24.00	Q	62,948.64	0.04%
6.07	Columna C-4	m	120.00	Q	260.00	Q	31,200.00	0.00	Q	-	0.00%	0.00%	0.00%	120.00	Q	31,200.00	0.38%
6.08	Jolat	m	127.20	Q	1,088.00	Q	138,393.60	0.00	Q	-	0.00%	0.00%	0.00%	127.20	Q	138,393.60	0.09%
6.09	Malla galvanizada	m2	424.00	Q	408.00	Q	172,144.00	0.00	Q	-	0.00%	0.00%	0.00%	424.00	Q	172,144.00	0.25%
	MURO EN FACHADAS																
6.10	Cimiento corrido	m	185.12	Q	348.00	Q	64,051.52	0.00	Q	-	0.00%	0.00%	0.00%	185.12	Q	64,051.52	0.29%
6.11	Columna C-2	m	293.28	Q	223.00	Q	65,396.08	0.00	Q	-	0.00%	0.00%	0.00%	293.28	Q	65,396.08	0.45%
6.12	Soleras (humedad, intermedia, corona)	m	370.74	Q	260.00	Q	96,282.40	0.00	Q	-	0.00%	0.00%	0.00%	370.74	Q	96,282.40	0.38%
6.13	Levantado de block de 0.14m	m2	321.96	Q	273.00	Q	67,895.08	0.00	Q	-	0.00%	0.00%	0.00%	321.96	Q	67,895.08	0.37%
6.14	Fachaleta de ladrillo	m2	192.00	Q	219.00	Q	42,048.00	0.00	Q	-	0.00%	0.00%	0.00%	192.00	Q	42,048.00	0.46%
7.00	GRADERO MODULO "A" Y SANITARIOS																
7.01	Excavacion estructural	m3	288.06	Q	95.00	Q	27,365.70	288.06	Q	27,365.70	100.00%	0.00%	0.00%	288.06	Q	27,365.70	100.00%
7.02	Relleno estructural	m3	172.83	Q	269.00	Q	46,491.27	172.83	Q	46,491.27	100.00%	0.00%	0.00%	172.83	Q	46,491.27	100.00%
7.03	Cimiento corrido	m	143.86	Q	348.00	Q	49,775.56	143.86	Q	49,775.56	100.00%	0.00%	0.00%	143.86	Q	49,775.56	100.00%
7.04	Zapata Z-1	u	54.00	Q	2,822.86	Q	141,634.44	54.00	Q	141,634.44	100.00%	0.00%	0.00%	54.00	Q	141,634.44	100.00%
7.05	Columna C-1	m	322.50	Q	535.00	Q	172,537.50	322.50	Q	172,537.50	100.00%	0.00%	0.00%	322.50	Q	172,537.50	100.00%
7.06	Columna C-2	m	195.42	Q	260.00	Q	50,809.20	195.42	Q	50,809.20	100.00%	0.00%	0.00%	195.42	Q	50,809.20	100.00%
7.07	Columna C-3	m	231.24	Q	223.00	Q	51,566.52	231.24	Q	51,566.52	100.00%	0.00%	0.00%	231.24	Q	51,566.52	100.00%
7.08	Viga V1	m	165.60	Q	377.00	Q	62,431.20	165.60	Q	62,431.20	100.00%	0.00%	0.00%	165.60	Q	62,431.20	100.00%
7.09	Viga V1A	m	52.80	Q	409.00	Q	21,595.20	52.80	Q	21,595.20	100.00%	0.00%	0.00%	52.80	Q	21,595.20	100.00%
7.10	Viga V2	m	51.84	Q	377.00	Q	19,543.68	51.84	Q	19,543.68	100.00%	0.00%	0.00%	51.84	Q	19,543.68	100.00%
7.11	Viga V2A	m	39.90	Q	409.00	Q	16,319.10	39.90	Q	16,319.10	100.00%	0.00%	0.00%	39.90	Q	16,319.10	100.00%
7.12	Viga V3	m	20.25	Q	377.00	Q	7,634.25	20.25	Q	7,634.25	100.00%	0.00%	0.00%	20.25	Q	7,634.25	100.00%
7.13	Losas de gradieros y corredores	m2	422.22	Q	368.00	Q	155,376.96	422.22	Q	155,376.96	100.00%	0.00%	0.00%	422.22	Q	155,376.96	100.00%
7.14	Escalones de gradieros	u	29.00	Q	219.80	Q	6,374.20	0.00	Q	-	0.00%	0.00%	0.00	Q	6,374.20	0.45%	
7.15	Levantado de block tipo B de 0.14m	m2	23.38	Q	273.00	Q	6,382.74	10.00	Q	2,730.00	42.77%	0.00%	0.00%	13.38	Q	3,652.74	0.21%
7.16	Lavamanos	u	11.00	Q	1,783.46	Q	19,398.06	0.00	Q	-	0.00%	0.00%	0.00	Q	19,398.06	0.06%	
7.17	Top para lavamanos, acabado azulajo	m2	2.45	Q	1,593.54	Q	3,904.17	0.00	Q	-	0.00%	0.00%	0.00	Q	3,904.17	0.06%	
7.18	Sanitarios	u	14.00	Q	1,613.96	Q	22,595.44	0.00	Q	-	0.00%	0.00%	0.00	Q	22,595.44	0.06%	
7.19	Mingitorios	u	2.00	Q	4,863.96	Q	9,727.92	0.00	Q	-	0.00%	0.00%	0.00	Q	9,727.92	0.02%	
7.20	Dispensador de papel higienico	u	14.00	Q	1,145.96	Q	16,043.44	0.00	Q	-	0.00%	0.00%	0.00	Q	16,043.44	0.09%	
7.21	Dispensador de jabon liquido	u	8.00	Q	755.96	Q	6,047.68	0.00	Q	-	0.00%	0.00%	0.00	Q	6,047.68	0.13%	
7.22	Dispensador de toalla desechable	u	8.00	Q	1,893.96	Q	14,887.68	0.00	Q	-	0.00%	0.00%	0.00	Q	14,887.68	0.05%	
7.23	Banadero de acero inoxidable con tapadera abatible	u	22.00	Q	885.96	Q	19,481.12	0.00	Q	-	0.00%	0.00%	0.00	Q	19,481.12	0.11%	
7.24	Espejo con marco de aluminio	u	4.00	Q	495.96	Q	1,983.84	0.00	Q	-	0.00%	0.00%	0.00	Q	1,983.84	0.20%	
7.25	Puerta Tipo P-1	u	4.00	Q	1,708.14	Q	6,824.56	0.00	Q	-	0.00%	0.00%	0.00	Q	6,824.56	0.06%	
7.26	Puerta Tipo P-2	u	14.00	Q	1,505.94	Q	21,083.16	0.00	Q	-	0.00%	0.00%	0.00	Q	21,083.16	0.07%	
7.27	Ventana Tipo V-1	u	3.00	Q	1,571.60	Q	4,714.80	0.00	Q	-	0.00%	0.00%	0.00	Q	4,714.80	0.05%	
7.28	Ventana Tipo V-2	u	1.00	Q	1,831.60	Q	1,831.60	0.00	Q	-	0.00%	0.00%	0.00	Q	1,831.60	0.05%	
7.29	Barra de seguridad fija y movil en sanitarios	u	6.00	Q	3,284.34	Q	19,706.04	0.00	Q	-	0.00%	0.00%	0.00	Q	19,706.04	0.03%	
7.30	Azulajo en muros	m2	158.82	Q	249.00	Q	39,548.18	0.00	Q	-	0.00%	0.00%	0.00%	158.82	Q	39,548.18	0.40%
7.31	Repello	m2	406.31	Q	162.00	Q	65,822.22	0.00	Q	-	0.00%	0.00%	0.00%	406.31	Q	65,822.22	0.62%
7.32	Cernido	m2	406.31	Q	188.00	Q	76,386.28	0.00	Q	-	0.00%	0.00%	0.00%	406.31	Q	76,386.28	0.53%
7.33	Pintura	m2	406.31	Q	104.00	Q	42,256.24	0.00	Q	-	0.00%	0.00%	0.00%	406.31	Q	42,256.24	0.96%
7.34	Piso de concreto	m2	177.80	Q	386.00	Q	68,630.80	0.00	Q	-	0.00%	0.00%	0.00%	177.80	Q	68,630.80	0.26%
7.35	Piso de granito	m2	158.45	Q	561.00	Q	92,059.45	0.00	Q	-	0.00%	0.00%	0.00%	158.45	Q	92,059.45	0.17%
8.00	GRADERO MODULO B																
8.01	Excavacion estructural	m3	50.90	Q	95.00	Q	4,835.50	0.00	Q	-	0.00%	0.00%	0.00%	50.90	Q	4,835.50	1.05%
8.02	Relleno estructural	m3	30.54	Q	269.00	Q	8,215.26	0.00	Q	-	0.00%	0.00%	0.00%	30.54	Q	8,215.26	0.37%
8.03	Cimiento corrido	m	64.40	Q	348.00	Q	22,282.40	0.00	Q	-	0.00%	0.00%	0.00%	64.40	Q	22,282.40	0.29%
8.04	Zapata Z-1	u	17.00	Q	2,822.86	Q	44,588.62	0.00	Q	-	0.00%	0.00%	0.00%	17.00	Q	44,588.62	0.04%
8.05	Columnas C-1	m	17.00	Q	535.00	Q	9,095.00	0.00	Q	-	0.00%	0.00%	0.00%	17.00	Q	9,095.00	0.19%
8.06	Losas de gradieros y corredores	m2	994.62	Q	368.00	Q	366,020.16	0.00	Q	-	0.00%	0.00%	0.00%	994.62	Q	366,020.16	0.27%
8.07	Escalones de gradieno	u	38.00	Q	219.80	Q	8,352.40	0.00	Q	-	0.00%	0.00%	0.00%	38.00	Q	8,352.40	0.45%
8.08	Repello	m2	284.39	Q	162.00	Q	46,071.18	0.00	Q	-	0.00%	0.00%	0.00%	284.39	Q	46,071.18	0.67%
8.09	Cernido	m2	284.39	Q	188.00	Q	53,465.32	0.00	Q	-	0.00%	0.00%	0.00%	284.39	Q	53,465.32	0.53%
8.10	Pintura	m2	284.39	Q	104.00	Q	29,576.56	0.00	Q	-	0.00%	0.00%	0.00%	284.39	Q	29,576.56	0.96%
8.00	GRADERO MODULO C Y SANITARIOS																
9.01	Excavacion estructural	m3	268.96	Q	95.00	Q	28,401.20	268.96	Q	28,401.20	100.00%	0.00%	0.00%	268.96	Q	28,401.20	100.00%
9.02	Relleno estructural	m3	211.50	Q	269.00	Q	56,893.50	211.50	Q	56,893.50	100.00%	0.00%	0.00%	211.50	Q	56,893.50	100.

Código	Descripción	Unidad	Cantidad	Valor Unitario	Valor Total	Valor Unitario	Valor Total	Valor Unitario	Valor Total	Valor Unitario	Valor Total	Valor Unitario	Valor Total	Valor Unitario	Valor Total	Valor Unitario	Valor Total
9.19	Dispensador de papel higiénico	u	10.00	4,993.96	49,939.60	0.00	0.00	0.00%	0.00	0.00	0.00%	49.94	499.396	0.00%	10.00	499.396	0.02%
9.20	Dispensador de papel higiénico	u	10.00	7,355.00	73,550.00	0.00	0.00	0.00%	0.00	0.00	0.00%	10.00	735.500	0.00%	10.00	735.500	0.02%
9.21	Dispensador de jabón líquido	u	10.00	755.00	7,550.00	0.00	0.00	0.00%	0.00	0.00	0.00%	10.00	75.500	0.00%	10.00	755.000	0.01%
9.22	Dispensador de jabón líquido	u	10.00	755.00	7,550.00	0.00	0.00	0.00%	0.00	0.00	0.00%	10.00	75.500	0.00%	10.00	755.000	0.01%
9.23	Espejo con marco de aluminio	u	6.00	495.98	2,975.88	0.00	0.00	0.00%	0.00	0.00	0.00%	6.00	82.663	0.00%	6.00	495.978	0.00%
9.24	Puerta Tipo P-1	u	6.00	1,705.14	10,230.84	0.00	0.00	0.00%	0.00	0.00	0.00%	6.00	1,705.140	0.00%	6.00	10,230.840	0.06%
9.25	Puerta Tipo P-2	u	22.00	1,505.04	33,130.88	0.00	0.00	0.00%	0.00	0.00	0.00%	22.00	1,505.040	0.00%	22.00	33,130.880	0.07%
9.26	Ventana Tipo V-1	u	2.00	1,571.80	3,143.20	0.00	0.00	0.00%	0.00	0.00	0.00%	2.00	1,571.800	0.00%	2.00	3,143.200	0.06%
9.27	Ventana Tipo V-2	u	4.00	1,831.80	7,326.40	0.00	0.00	0.00%	0.00	0.00	0.00%	4.00	1,831.800	0.00%	4.00	7,326.400	0.05%
9.28	Ventana Tipo V-3	u	2.00	1,181.80	2,363.20	0.00	0.00	0.00%	0.00	0.00	0.00%	2.00	1,181.800	0.00%	2.00	2,363.200	0.03%
9.29	Barra de seguridad fija y móvil en sanitarios	u	6.00	3,284.34	19,706.04	0.00	0.00	0.00%	0.00	0.00	0.00%	6.00	3,284.340	0.00%	6.00	19,706.040	0.04%
9.30	Azulejo en muros	m2	227.00	249.00	56,523.00	0.00	0.00	0.00%	0.00	0.00	0.00%	227.00	249.000	0.00%	227.00	56,523.000	0.40%
9.31	Regadera cromada	u	4.00	1,132.74	4,530.96	0.00	0.00	0.00%	0.00	0.00	0.00%	4.00	1,132.740	0.00%	4.00	4,530.960	0.03%
9.32	Repele	m2	682.53	182.00	124,219.56	0.00	0.00	0.00%	0.00	0.00	0.00%	682.53	182.000	0.00%	682.53	124,219.560	0.82%
9.33	Cerámico	m2	682.53	188.00	128,315.64	0.00	0.00	0.00%	0.00	0.00	0.00%	682.53	188.000	0.00%	682.53	128,315.640	0.53%
9.34	Pintura	m2	682.53	104.00	70,983.12	0.00	0.00	0.00%	0.00	0.00	0.00%	682.53	104.000	0.00%	682.53	70,983.120	0.90%
9.35	Piso de concreto	m2	359.70	386.00	138,844.20	0.00	0.00	0.00%	0.00	0.00	0.00%	359.70	386.000	0.00%	359.70	138,844.200	0.26%
9.36	Piso de granito	m2	292.80	581.00	170,000.60	0.00	0.00	0.00%	0.00	0.00	0.00%	292.80	581.000	0.00%	292.80	170,000.600	0.17%
10.00	CUBIERTA DE GRADERIOS																
10.01	Columna de Metal	u	51.00	5,667.24	289,029.24	0.00	0.00	0.00%	0.00	0.00	0.00%	51.00	5,667.240	0.00%	51.00	289,029.240	0.22%
10.02	Viga Estructural Curva	u	51.00	8,137.24	414,999.24	0.00	0.00	0.00%	0.00	0.00	0.00%	51.00	8,137.240	0.00%	51.00	414,999.240	0.11%
10.03	Estructura para cubierta + lamina	m2	1,867.14	258.00	481,722.12	0.00	0.00	0.00%	0.00	0.00	0.00%	1,867.14	258.000	0.00%	1,867.14	481,722.120	0.39%
10.04	Viga Tipo Joist	u	39.00	2,781.90	108,494.10	0.00	0.00	0.00%	0.00	0.00	0.00%	39.00	2,781.900	0.00%	39.00	108,494.100	0.24%
10.05	HSS 6X2x1/8" en techo	m	1,999.00	217.00	433,783.00	0.00	0.00	0.00%	0.00	0.00	0.00%	1,999.00	217.000	0.00%	1,999.00	433,783.000	0.46%
10.06	Canal Calibre 26 Galvanizado	m	208.90	203.00	42,406.70	0.00	0.00	0.00%	0.00	0.00	0.00%	208.90	203.000	0.00%	208.90	42,406.700	0.48%
10.07	Tenacores de Techo	m	861.00	120.00	103,320.00	0.00	0.00	0.00%	0.00	0.00	0.00%	861.00	120.000	0.00%	861.00	103,320.000	0.83%
11.00	ROTULOS																
11.01	Rótulo indicación, entrada	u	6.00	237.00	1,422.00	0.00	0.00	0.00%	0.00	0.00	0.00%	6.00	237.000	0.00%	6.00	1,422.000	0.42%
11.02	Rótulo indicación, ocupación máxima de personas	u	3.00	237.00	711.00	0.00	0.00	0.00%	0.00	0.00	0.00%	3.00	237.000	0.00%	3.00	711.000	0.42%
11.03	Rótulo indicación, prohibido fumar	u	19.00	237.00	4,503.00	0.00	0.00	0.00%	0.00	0.00	0.00%	19.00	237.000	0.00%	19.00	4,503.000	0.42%
11.04	Rótulo indicación, salida	u	6.00	237.00	1,422.00	0.00	0.00	0.00%	0.00	0.00	0.00%	6.00	237.000	0.00%	6.00	1,422.000	0.42%
11.05	Rótulo indicación, ruta de evacuación (flecha)	u	28.00	237.00	6,636.00	0.00	0.00	0.00%	0.00	0.00	0.00%	28.00	237.000	0.00%	28.00	6,636.000	0.42%
11.06	Rótulo indicación, salida de emergencia	u	6.00	237.00	1,422.00	0.00	0.00	0.00%	0.00	0.00	0.00%	6.00	237.000	0.00%	6.00	1,422.000	0.42%
11.07	Rótulo punto de reunión	u	1.00	237.00	237.00	0.00	0.00	0.00%	0.00	0.00	0.00%	1.00	237.000	0.00%	1.00	237.000	0.42%
11.08	Rótulo indicación, señalización puertas baño de hombres	u	3.00	237.00	711.00	0.00	0.00	0.00%	0.00	0.00	0.00%	3.00	237.000	0.00%	3.00	711.000	0.42%
11.09	Rótulo indicación, señalización puertas baño de mujeres	u	3.00	237.00	711.00	0.00	0.00	0.00%	0.00	0.00	0.00%	3.00	237.000	0.00%	3.00	711.000	0.42%
11.10	Rótulo indicación, vestuarios	u	2.00	237.00	474.00	0.00	0.00	0.00%	0.00	0.00	0.00%	2.00	237.000	0.00%	2.00	474.000	0.42%
11.11	Rótulo indicación, extintor	u	2.00	237.00	474.00	0.00	0.00	0.00%	0.00	0.00	0.00%	2.00	237.000	0.00%	2.00	474.000	0.42%
11.12	Extintor	u	2.00	1,019.80	2,039.20	0.00	0.00	0.00%	0.00	0.00	0.00%	2.00	1,019.800	0.00%	2.00	2,039.200	0.10%
11.13	Reflector led de emergencia doble	u	19.00	1,054.96	20,044.24	0.00	0.00	0.00%	0.00	0.00	0.00%	19.00	1,054.960	0.00%	19.00	20,044.240	0.09%
12.00	OTROS REQUISITOS																
12.01	Tubería corrugada de 16"	m	100.00	1,800.12	180,012.00	0.00	0.00	100.00%	100.00	0.00	100.00%	100.00	180,012.00	100.00%	100.00	180,012.00	0.00%
12.02	Caja de Union No.1 + Tapadera	u	1.00	7,554.04	7,554.04	0.00	0.00	100.00%	1.00	7,554.04	100.00%	1.00	7,554.04	100.00%	1.00	7,554.04	0.00%
12.03	Caja de Union No.2 + Tapadera	u	1.00	8,522.54	8,522.54	0.00	0.00	100.00%	1.00	8,522.54	100.00%	1.00	8,522.54	100.00%	1.00	8,522.54	0.00%
12.04	Pieza conmemorativa	u	1.00	22,880.00	22,880.00	0.00	0.00	0.00%	0.00	0.00	0.00%	1.00	22,880.00	0.00%	1.00	22,880.00	0.00%
PRECIO TOTAL																	
(Igual al monto total ofertado de la oferta económica)				TOTAL	Q 14,118,968.68	Q 1,838,860.33	13.02%	Q 441,088.68	3.12%	Q 2,279,738.91	16.14%	Q 11,839,229.67	83.86%				

COSTO ORIGINAL DEL CONTRATO	Q 13,900,000.00
COSTO MODIFICADO DEL CONTRATO	Q 14,118,968.68
PLAZO CONTRACTUAL ORIGINAL (días calendario)	270
DÍAS PRÓRROGA ACTUALIZADOS	-
FECHA DE INICIO	04 FEBRERO 2026
FECHA FINALIZACIÓN (SEGÚN CONTRATO)	31 OCTUBRE 2026
AVANCE FÍSICO EJECUTADO	16.13%

AVANCE POR AÑO	
2026	16.14%
2027	0.00%
TOTAL	16.14%

 Ing. Alvaro Alexander Valdez Salazar
 Supervisor de Proyectos
 Departamento de Supervisión de Proyectos
 Dirección de Infraestructura Física



Ministerio de
Cultura y Deportes

“CONSTRUCCION INSTALACIONES
DEPORTIVAS (POLIDEPORTIVO) ALDEA
BUENOS AIRES, CHIANTLA,
HUEHUETENANGO”

INFORME DE AVANCES A SEGEPLAN
AL 30 DE ABRIL DE 2026

AVANCE FISICO ACUMULADO AL 30 DE ABRIL DEL 2026

<p>PROYECTO: CONSTRUCCION INSTALACIONES DEPORTIVAS (POLIDEPORTIVO) ALDEA BUENOS AIRES, CHIANTLA, HUEHUETENANGO</p> <p>EJECUTOR: MINISTERIO DE CULTURA Y DEPORTES (MICUDE)</p> <p>NUMERO DE CONTRATO Y SUS MODIFICACIONES: DGDR-57-2025</p> <p>FECHA DE INICIO CONTRACTUAL: 4 de marzo de 2026</p> <p>FECHA DE FINALIZACIÓN: 28 de noviembre de 2026</p>	<p>CODIGO DEL PROYECTO: DGDR-SC-L-11-2025</p> <p>PERIODO DE ANÁLISIS: 1 DE ABRIL DE 2026 AL 30 DE ABRIL DE 2026</p> <p>MONTO ORIGINAL DE CONTRATO: Q 5,300,000.00</p> <p>MONTO ACTUALIZADO DE CONTRATO: Q 5,300,000.00</p> <p>FECHA DE ELABORACION: 4 DE MAYO 2026</p> <p>NUMERO DE DOCUMENTO: 336815-5-5-26</p>	<p>PLAZO ORIGINAL EN DIAS CALENDARIO: 270</p> <p>PLAZO ACTUALIZADO EN DIAS CALENDARIO: -</p> <p>TIEMPO TRANSCURRIDO EN DIAS CALENDARIO: 58</p> <p>DIAS DE PRORROGA AUTORIZADO: -</p> <p>DIAS CALENDARIO POR EMPLEAR: 212</p> <p>EMPRESA: CONSTRUCCIONES MOLINA</p>
---	--	--

No.	DESCRIPCION DEL RENGLON	CANTIDADES CONTRATADAS				MONTO ACUMULADO ANTERIOR			MONTO DE ESTA ESTIMACIÓN			MONTO ACUMULADO ACTUAL			MONTO PENDIENTE DE EJECUTAR		
		UNIDAD	CANTIDAD	P.U.	TOTAL	CANTIDAD	MONTO	%	CANTIDAD	MONTO	%	CANTIDAD	MONTO	%	CANTIDAD	MONTO	%
1.00	DEPORTES Y RECREACION																
1.10	GINNASIO POLIDEPORTIVO																
1.1.1	CANCHA POLIDEPORTIVA																
1.1.1.1	Limpieza de terreno	m2	609.28	Q 10.00	Q 6,092.80	609.28	Q 6,092.80	100.00%	Q -	-	0.00%	609.28	Q 6,092.80	100.00%	0.00	Q -	0.00%
1.1.1.2	Trazo y estaqueado	m2	609.28	Q 15.00	Q 9,139.20	609.28	Q 9,139.20	100.00%	Q -	-	0.00%	609.28	Q 9,139.20	100.00%	0.00	Q -	0.00%
1.1.1.3	Conformacion de sub rasante	m2	609.28	Q 20.00	Q 12,185.60	609.28	Q 12,185.60	100.00%	Q -	-	0.00%	609.28	Q 12,185.60	100.00%	0.00	Q -	0.00%
1.1.1.4	Conformacion de base	m2	609.28	Q 40.00	Q 24,371.20	609.28	Q 24,371.20	100.00%	Q -	-	0.00%	609.28	Q 24,371.20	100.00%	0.00	Q -	0.00%
1.1.1.5	Piso de concreto (alisado con juntas de dilatacion)	m2	609.28	Q 155.00	Q 94,438.40	0.00	Q -	0.00%	0.00	Q -	0.00%	0.00	Q -	0.00%	609.28	Q 94,438.40	0.65%
1.1.1.6	Piso podotactil	m2	51.45	Q 292.00	Q 15,023.40	0.00	Q -	0.00%	0.00	Q -	0.00%	0.00	Q -	0.00%	51.45	Q 15,023.40	0.34%
1.1.1.7	Duella sintetica	m2	342.49	Q 446.00	Q 152,750.54	0.00	Q -	0.00%	0.00	Q -	0.00%	0.00	Q -	0.00%	342.49	Q 152,750.54	0.22%
1.1.1.8	Postes moviles para soporte de red de voleibol	Unidad	2.00	Q 3,200.00	Q 6,400.00	0.00	Q -	0.00%	0.00	Q -	0.00%	0.00	Q -	0.00%	2.00	Q 6,400.00	0.03%
1.1.1.9	Estructura portante y tableros moviles de basquetbol	Unidad	2.00	Q 1,890.00	Q 3,780.00	0.00	Q -	0.00%	0.00	Q -	0.00%	0.00	Q -	0.00%	2.00	Q 3,780.00	0.05%
1.1.1.10	Portenas moviles para futbol	Unidad	2.00	Q 3,500.00	Q 7,000.00	0.00	Q -	0.00%	0.00	Q -	0.00%	0.00	Q -	0.00%	2.00	Q 7,000.00	0.03%
1.1.1.11	Losa de concreto sobre ingreso principal	m2	12.90	Q 480.00	Q 6,192.00	0.00	Q -	0.00%	0.00	Q -	0.00%	0.00	Q -	0.00%	2.00	Q 7,000.00	0.03%
1.1.2	SERVICIOS SANITARIOS (HOMBRES Y MUJERES)																
1.1.2.1	Limpieza de terreno	m2	57.67	Q 48.00	Q 2,852.82	57.67	Q 2,852.82	100.00%	Q -	-	0.00%	57.67	Q 2,852.82	100.00%	0.00	Q -	0.00%
1.1.2.2	Trazo y estaqueado	m2	57.67	Q 34.00	Q 1,960.78	57.67	Q 1,960.78	100.00%	Q -	-	0.00%	57.67	Q 1,960.78	100.00%	0.00	Q -	0.00%
1.1.2.3	Conformacion de sub rasante	m2	57.67	Q 76.00	Q 4,382.92	57.67	Q 4,382.92	100.00%	Q -	-	0.00%	57.67	Q 4,382.92	100.00%	0.00	Q -	0.00%
1.1.2.4	Conformacion de base	m2	57.67	Q 110.00	Q 6,343.70	57.67	Q 6,343.70	100.00%	Q -	-	0.00%	57.67	Q 6,343.70	100.00%	0.00	Q -	0.00%
1.1.2.5	Excavacion estructural	m3	7.38	Q 165.00	Q 1,217.70	0.00	Q -	0.00%	0.00	Q -	0.00%	0.00	Q -	0.00%	7.38	Q 1,217.70	0.61%
1.1.2.6	Relleno estructural	m3	1.40	Q 427.00	Q 597.80	0.00	Q -	0.00%	1.40	Q 597.80	100.00%	1.40	Q 597.80	100.00%	0.00	Q -	0.00%
1.1.2.7	Cimiento corrido Tipo CC-2	m	30.76	Q 257.00	Q 7,905.32	0.00	Q -	0.00%	30.76	Q 7,905.32	100.00%	30.76	Q 7,905.32	100.00%	0.00	Q -	0.00%
1.1.2.8	Columna Tipo C-4	m	20.40	Q 190.00	Q 3,876.00	0.00	Q -	0.00%	0.00	Q -	0.00%	0.00	Q -	0.00%	20.40	Q 3,876.00	0.53%
1.1.2.9	Columna Tipo C-5	m	40.80	Q 130.00	Q 5,304.00	0.00	Q -	0.00%	0.00	Q -	0.00%	0.00	Q -	0.00%	40.80	Q 5,304.00	0.77%
1.1.2.10	Columna Tipo C-6	m	13.60	Q 187.00	Q 2,571.20	0.00	Q -	0.00%	0.00	Q -	0.00%	0.00	Q -	0.00%	13.60	Q 2,571.20	0.60%
1.1.2.11	Proteccion para columnas metalicas	m2	14.28	Q 287.00	Q 4,098.36	0.00	Q -	0.00%	0.00	Q -	0.00%	0.00	Q -	0.00%	14.28	Q 4,098.36	0.35%
1.1.2.12	Solera Hidrotuga Tipo SH-2	m	30.76	Q 169.00	Q 5,198.44	0.00	Q -	0.00%	30.76	Q 5,198.44	100.00%	30.76	Q 5,198.44	100.00%	0.00	Q -	0.00%
1.1.2.13	Solera intermedia Tipo SI-2	m	26.20	Q 197.00	Q 5,161.40	0.00	Q -	0.00%	0.00	Q -	0.00%	0.00	Q -	0.00%	26.20	Q 5,161.40	0.51%
1.1.2.14	Solera corona Tipo SC-2	m	37.28	Q 155.00	Q 5,778.40	0.00	Q -	0.00%	0.00	Q -	0.00%	0.00	Q -	0.00%	37.28	Q 5,778.40	0.85%
1.1.2.15	Solera U de block U de 0.14mx0.19x0.39m.	m	2.40	Q 151.00	Q 362.40	0.00	Q -	0.00%	0.00	Q -	0.00%	0.00	Q -	0.00%	2.40	Q 362.40	0.66%
1.1.2.16	Levantado de block de 0.14m x 0.19m x 0.39 m.	m2	65.41	Q 167.00	Q 10,923.47	0.00	Q -	0.00%	0.00	Q -	0.00%	0.00	Q -	0.00%	65.41	Q 10,923.47	0.60%
1.1.2.17	Losa tradicional	m2	31.20	Q 400.00	Q 12,480.00	0.00	Q -	0.00%	0.00	Q -	0.00%	0.00	Q -	0.00%	31.20	Q 12,480.00	0.25%
1.1.2.18	Viga V-1	m	15.80	Q 400.00	Q 6,320.00	0.00	Q -	0.00%	0.00	Q -	0.00%	0.00	Q -	0.00%	15.80	Q 6,320.00	0.25%
1.1.2.19	Base de concreto	m2	26.57	Q 270.00	Q 7,173.90	0.00	Q -	0.00%	0.00	Q -	0.00%	0.00	Q -	0.00%	26.57	Q 7,173.90	0.37%
1.1.2.20	Piso porcelanato antideslizante	m2	26.57	Q 285.00	Q 7,572.45	0.00	Q -	0.00%	0.00	Q -	0.00%	0.00	Q -	0.00%	26.57	Q 7,572.45	0.35%
1.1.2.21	Repello	m2	187.40	Q 81.00	Q 15,244.20	0.00	Q -	0.00%	0.00	Q -	0.00%	0.00	Q -	0.00%	187.40	Q 15,244.20	1.10%
1.1.2.22	Camido	m2	88.88	Q 99.00	Q 8,801.12	0.00	Q -	0.00%	0.00	Q -	0.00%	0.00	Q -	0.00%	88.88	Q 8,801.12	1.01%
1.1.2.23	Pintura vinica	m2	88.88	Q 102.00	Q 9,066.96	0.00	Q -	0.00%	0.00	Q -	0.00%	0.00	Q -	0.00%	88.88	Q 9,066.96	0.88%
1.1.2.24	Azulejo porcelanato	m2	97.06	Q 225.00	Q 21,838.50	0.00	Q -	0.00%	0.00	Q -	0.00%	0.00	Q -	0.00%	97.06	Q 21,838.50	0.44%
1.1.2.25	Mampara de acero inoxidable	m2	21.32	Q 402.00	Q 8,570.64	0.00	Q -	0.00%	0.00	Q -	0.00%	0.00	Q -	0.00%	21.32	Q 8,570.64	0.25%
1.1.2.26	Lavamanos	unidad	8.00	Q 1,495.00	Q 11,960.00	0.00	Q -	0.00%	0.00	Q -	0.00%	0.00	Q -	0.00%	8.00	Q 11,960.00	0.07%
1.1.2.27	Top de concreto para lavamanos	m2	3.40	Q 443.00	Q 1,506.20	0.00	Q -	0.00%	0.00	Q -	0.00%	0.00	Q -	0.00%	3.40	Q 1,506.20	0.23%
1.1.2.28	Inodoro Institucional, para personas con discapacidad	unidad	1.00	Q 5,000.00	Q 5,000.00	0.00	Q -	0.00%	0.00	Q -	0.00%	0.00	Q -	0.00%	1.00	Q 5,000.00	0.02%
1.1.2.29	Inodoro Institucional	unidad	7.00	Q 1,449.00	Q 10,143.00	0.00	Q -	0.00%	0.00	Q -	0.00%	0.00	Q -	0.00%	7.00	Q 10,143.00	0.07%
1.1.2.30	Mingitorio	unidad	3.00	Q 1,436.00	Q 4,308.00	0.00	Q -	0.00%	0.00	Q -	0.00%	0.00	Q -	0.00%	3.00	Q 4,308.00	0.07%
1.1.2.31	Dispensador de papel higienico	unidad	9.00	Q 591.56	Q 5,324.00	0.00	Q -	0.00%	0.00	Q -	0.00%	0.00	Q -	0.00%	9.00	Q 5,324.00	0.17%
1.1.2.32	Dispensador de jabon liquido	unidad	4.00	Q 987.00	Q 3,948.00	0.00	Q -	0.00%	0.00	Q -	0.00%	0.00	Q -	0.00%	4.00	Q 3,948.00	0.10%
1.1.2.33	Dispensador de toalla desechable	unidad	4.00	Q 814.00	Q 3,256.00	0.00	Q -	0.00%	0.00	Q -	0.00%	0.00	Q -	0.00%	4.00	Q 3,256.00	0.12%
1.1.2.34	Espejo flotado biselado	unidad	2.00	Q 876.00	Q 1,752.00	0.00	Q -	0.00%	0.00	Q -	0.00%	0.00	Q -	0.00%	2.00	Q 1,752.00	0.11%
1.1.2.35	Reposadera de acero inoxidable	unidad	4.00	Q 398.00	Q 1,592.00	0.00	Q -	0.00%	0.00	Q -	0.00%	0.00	Q -	0.00%	4.00	Q 1,592.00	0.25%
1.1.2.36	Barra de seguridad fija	unidad	2.00	Q 601.00	Q 1,202.00	0.00	Q -	0.00%	0.00	Q -	0.00%	0.00	Q -	0.00%	2.00	Q 1,202.00	0.17%
1.1.2.37	Barra de seguridad abatible	unidad	2.00	Q 918.00	Q 1,836.00	0.00	Q -	0.00%	0.00	Q -	0.00%	0.00	Q -	0.00%	2.00	Q 1,836.00	0.11%
1.1.2.38	Basureros	unidad	13.00	Q 172.00	Q 2,236.00	0.00	Q -	0.00%	0.00	Q -	0.00%	0.00	Q -	0.00%	13.00	Q 2,236.00	0.58%
1.1.2.39	Ventana Tipo V-2	Unidad	2.00	Q 2,070.00	Q 4,140.00	0.00	Q -	0.00%	0.00	Q -	0.00%	0.00	Q -	0.00%	2.00	Q 4,140.00	0.05%
1.1.2.40	Puerta Tipo P-5	Unidad	2.00	Q 2,300.00	Q 4,600.00	0.00	Q -	0.00%	0.00	Q -	0.00%	0.00	Q -	0.00%	2.00	Q 4,600.00	0.04%



Ministerio de
Cultura y Deportes

“CONSTRUCCIÓN INSTALACIONES
DEPORTIVAS Y RECREATIVAS EL
POTRERITO, CABECERA MUNICIPAL,
CABAÑAS, ZACAPA”

INFORME DE AVANCES A SEGEPLAN
AL 30 DE ABRIL DE 2026

INFORME DE AVANCES SEGEPLAN AL 30 ABRIL DE 2026

PROYECTO CONSTRUCCIÓN INSTALACIONES DEPORTIVAS Y RECREATIVAS EL POTRERITO, CABECERA MUNICIPAL CABAÑAS, ZACATECAS EJECUTOR MINISTERIO DE CULTURA Y DEPORTES (MICUDE) NÚMERO DE CONTRATO Y SUS MODIFICACIONES DDDR-46-2025 FECHA DE INICIO CONTRACTUAL 04 DE FEBRERO DE 2026 FECHA DE FINALIZACIÓN 01 DE SEPTIEMBRE DE 2026 SUSPENSIÓN DE TIEMPO CONTRACTUAL EN DÍAS N/A FECHA NUEVA DE FINALIZACIÓN N/A	CÓDIGO DEL PROYECTO: DGR-SC-1-09-2025 MONTO ORIGINAL DEL CONTRATO: Q 4,850,000.00 MONTO ACTUALIZADO DE CONTRATO: Q - FECHA DE ELABORACIÓN: 30 DE ABRIL DE 2026 NÚM. DE DOCUMENTO 298223-30-04-2026	PLAZO ORIGINAL EN DÍAS CALENDARIO: 210 DÍAS DE PRORROGA AUTORIZADO: 0 PLAZO DE SUSPENSIÓN EN DÍAS: 0 PLAZO ACTUALIZADO DÍAS CALENDARIO: 210 TIEMPO TRANSCURRIDO EN DÍAS CALENDARIO: 86 DÍAS CALENDARIO POR EMPLEAR: 124 DÍAS DE RETRASO EN LA ENTREGA ART 85 L.C.E: 0 EMPRESA: ARQUITECTURA E INGENIERIA TOTAL
---	---	---

No.	DESCRIPCIÓN DEL RENGLO	CANTIDADES CONTRATADAS				MONTO ACUMULADO ANTERIOR			MONTO DE ESTA ESTIMACIÓN			MONTO ACUMULADO ACTUAL			MONTO PENDIENTE DE EJECUTAR		
		CANTIDAD	UNIDAD	P.U.	TOTAL	CANTIDAD	MONTO	%	CANTIDAD	MONTO	%	CANTIDAD	MONTO	%	CANTIDAD	VALOR (Q)	%
1	DEPORTES Y RECREACIÓN																
1.1	GINNASIO POLIDEPORTIVO																
1.1.1	CANCHA POLIDEPORTIVA																
1.1.1.1	Limpieza del terreno	809.28	m²	Q 8.00	Q 4,874.24	809.28	Q 4,874.24	100.00%		Q -	0.00%	809.28	Q 4,874.24	100.00%	0.00	Q -	0.00%
1.1.1.2	Trazo y estacado	809.28	m²	Q 50.00	Q 30,464.00	809.28	Q 30,464.00	100.00%		Q -	0.00%	809.28	Q 30,464.00	100.00%	0.00	Q -	0.00%
1.1.1.3	Conformación de sub rasante	809.28	m²	Q 30.00	Q 18,278.40	809.28	Q 18,278.40	100.00%		Q -	0.00%	809.28	Q 18,278.40	100.00%	0.00	Q -	0.00%
1.1.1.4	Conformación de base	809.28	m²	Q 60.00	Q 36,558.80	809.28	Q 36,558.80	100.00%		Q -	0.00%	809.28	Q 36,558.80	100.00%	0.00	Q -	0.00%
1.1.1.5	Piso de concreto (aliado con juntas de dilatación)	809.28	m²	Q 280.00	Q 178,891.20		Q -	0.00%		Q -	0.00%	0.00	Q -	0.00%	809.28	Q 178,891.20	100.00%
1.1.1.6	Piso pedregal	51.45	m²	Q 180.00	Q 9,275.50		Q -	0.00%		Q -	0.00%	0.00	Q -	0.00%	51.45	Q 9,275.50	100.00%
1.1.1.7	Duna sintética	392.49	m²	Q 1,000.00	Q 392,490.00		Q -	0.00%		Q -	0.00%	0.00	Q -	0.00%	392.49	Q 392,490.00	100.00%
1.1.1.8	Postes móviles para soporte de red de voleibol	2.00	unidad	Q 5,000.00	Q 10,000.00		Q -	0.00%		Q -	0.00%	0.00	Q -	0.00%	2.00	Q 10,000.00	100.00%
1.1.1.9	Estructura portante y librerías móviles de basquetbol	2.00	unidad	Q 15,000.00	Q 30,000.00		Q -	0.00%		Q -	0.00%	0.00	Q -	0.00%	2.00	Q 30,000.00	100.00%
1.1.1.10	Porterías móviles para fútbol	2.00	unidad	Q 15,000.00	Q 30,000.00		Q -	0.00%		Q -	0.00%	0.00	Q -	0.00%	2.00	Q 30,000.00	100.00%
1.1.1.11	Losa de concreto sobre ingreso principal	12.90	m²	Q 320.00	Q 4,128.00		Q -	0.00%		Q -	0.00%	0.00	Q -	0.00%	12.90	Q 4,128.00	100.00%
1.1.2	SERVICIOS SANITARIOS (HOMBRES Y MUJERES)																
1.1.2.1	Limpieza del terreno	57.87	m²	Q 8.00	Q 461.36	57.87	Q 461.36	100.00%		Q -	0.00%	57.87	Q 461.36	100.00%	0.00	Q -	0.00%
1.1.2.2	Trazo y estacado	57.87	m²	Q 60.00	Q 2,883.50	57.87	Q 2,883.50	100.00%		Q -	0.00%	57.87	Q 2,883.50	100.00%	0.00	Q -	0.00%
1.1.2.3	Conformación de sub rasante	57.87	m²	Q 30.00	Q 1,730.10	57.87	Q 1,730.10	100.00%		Q -	0.00%	57.87	Q 1,730.10	100.00%	0.00	Q -	0.00%
1.1.2.4	Conformación de base	57.87	m²	Q 60.00	Q 3,454.20	57.87	Q 3,454.20	100.00%		Q -	0.00%	57.87	Q 3,454.20	100.00%	0.00	Q -	0.00%
1.1.2.5	Excavación estructural	7.38	m³	Q 125.00	Q 922.50		Q -	0.00%		Q -	0.00%	7.38	Q 922.50	100.00%	0.00	Q -	0.00%
1.1.2.6	Relleno estructural	1.40	m³	Q 160.00	Q 224.00		Q -	0.00%	1.40	Q 224.00	100.00%	1.40	Q 224.00	100.00%	0.00	Q -	0.00%
1.1.2.7	Cimentación Tipo CC-2	30.78	m	Q 210.00	Q 6,469.80		Q -	0.00%	30.78	Q 6,469.80	100.00%	30.78	Q 6,469.80	100.00%	0.00	Q -	0.00%
1.1.2.8	Columna Tipo C-4	20.40	m	Q 210.00	Q 4,284.00		Q -	0.00%	20.40	Q 4,284.00	100.00%	20.40	Q 4,284.00	100.00%	0.00	Q -	0.00%
1.1.2.9	Columna Tipo C-5	40.80	m	Q 125.00	Q 5,100.00		Q -	0.00%	40.80	Q 5,100.00	100.00%	40.80	Q 5,100.00	100.00%	0.00	Q -	0.00%
1.1.2.10	Columna Tipo C-8	13.90	m	Q 160.00	Q 2,178.00		Q -	0.00%	13.90	Q 2,178.00	100.00%	13.90	Q 2,178.00	100.00%	0.00	Q -	0.00%
1.1.2.11	Protección para columnas metálicas	14.28	m²	Q 220.00	Q 3,141.80		Q -	0.00%	14.28	Q 3,141.80	100.00%	14.28	Q 3,141.80	100.00%	0.00	Q -	0.00%
1.1.2.12	Solera hidrófuga Tipo SH-2	30.78	m	Q 160.00	Q 4,921.80		Q -	0.00%	30.78	Q 4,921.80	100.00%	30.78	Q 4,921.80	100.00%	0.00	Q -	0.00%
1.1.2.13	Solera Intermedia Tipo SI-2	28.20	m	Q 160.00	Q 4,512.00		Q -	0.00%	28.20	Q 4,512.00	100.00%	28.20	Q 4,512.00	100.00%	0.00	Q -	0.00%
1.1.2.14	Solera superior Tipo SC-2	37.28	m	Q 160.00	Q 5,964.80		Q -	0.00%	37.28	Q 5,964.80	100.00%	37.28	Q 5,964.80	100.00%	0.00	Q -	0.00%
1.1.2.15	Solera bloque U de 0.14m x 0.19m x 0.39m	2.40	m	Q 120.00	Q 288.00		Q -	0.00%	2.40	Q 288.00	100.00%	2.40	Q 288.00	100.00%	0.00	Q -	0.00%
1.1.2.16	Lavamanos de tipo tradicional	65.41	m²	Q 180.00	Q 11,773.80		Q -	0.00%	65.41	Q 11,773.80	100.00%	65.41	Q 11,773.80	100.00%	0.00	Q -	0.00%
1.1.2.17	Losa tradicional	57.74	m²	Q 510.00	Q 29,447.40		Q -	0.00%	57.74	Q 29,447.40	100.00%	57.74	Q 29,447.40	100.00%	0.00	Q -	0.00%
1.1.2.18	Viga V-1	15.80	m	Q 920.00	Q 14,536.00		Q -	0.00%	15.80	Q 14,536.00	100.00%	15.80	Q 14,536.00	100.00%	0.00	Q -	0.00%
1.1.2.19	Basa de concreto	54.32	m²	Q 300.00	Q 16,296.00		Q -	0.00%	54.32	Q 16,296.00	100.00%	54.32	Q 16,296.00	100.00%	0.00	Q -	0.00%
1.1.2.20	Piso porcelanato antideslizante	54.32	m²	Q 280.00	Q 15,252.80		Q -	0.00%	0.00	Q -	0.00%	0.00	Q -	0.00%	54.32	Q 15,252.80	100.00%
1.1.2.21	Repele	197.70	m²	Q 60.00	Q 11,862.00		Q -	0.00%	0.00	Q -	0.00%	0.00	Q -	0.00%	197.70	Q 11,862.00	100.00%
1.1.2.22	Cerámico	98.85	m²	Q 38.00	Q 3,756.30		Q -	0.00%	0.00	Q -	0.00%	0.00	Q -	0.00%	98.85	Q 3,756.30	100.00%
1.1.2.23	Pintura vinílica	98.85	m²	Q 205.00	Q 20,264.25		Q -	0.00%	0.00	Q -	0.00%	0.00	Q -	0.00%	98.85	Q 20,264.25	100.00%
1.1.2.24	Acabado porcelanato	21.32	m²	Q 1,810.00	Q 38,589.20		Q -	0.00%	0.00	Q -	0.00%	0.00	Q -	0.00%	21.32	Q 38,589.20	100.00%
1.1.2.25	Lavamanos	8.00	unidad	Q 1,800.00	Q 14,400.00		Q -	0.00%	0.00	Q -	0.00%	0.00	Q -	0.00%	8.00	Q 14,400.00	100.00%
1.1.2.26	Tas de concreto para lavamanos	3.40	m²	Q 300.00	Q 1,020.00		Q -	0.00%	0.00	Q -	0.00%	0.00	Q -	0.00%	3.40	Q 1,020.00	100.00%
1.1.2.27	Inodoro Institucional, para personas con discapacidad	7.00	unidad	Q 1,810.00	Q 12,670.00		Q -	0.00%	0.00	Q -	0.00%	0.00	Q -	0.00%	7.00	Q 12,670.00	100.00%
1.1.2.28	Inodoro Institucional	3.00	unidad	Q 1,800.00	Q 5,400.00		Q -	0.00%	0.00	Q -	0.00%	0.00	Q -	0.00%	3.00	Q 5,400.00	100.00%
1.1.2.29	Dispensador de papel higiénico	4.00	unidad	Q 600.00	Q 2,400.00		Q -	0.00%	0.00	Q -	0.00%	0.00	Q -	0.00%	4.00	Q 2,400.00	100.00%
1.1.2.30	Dispensador de jabón líquido	4.00	unidad	Q 600.00	Q 2,400.00		Q -	0.00%	0.00	Q -	0.00%	0.00	Q -	0.00%	4.00	Q 2,400.00	100.00%
1.1.2.31	Dispensador de toalla desechable	2.00	unidad	Q 810.00	Q 1,620.00		Q -	0.00%	0.00	Q -	0.00%	0.00	Q -	0.00%	2.00	Q 1,620.00	100.00%
1.1.2.32	Espejo flotado biselado	4.00	unidad	Q 510.00	Q 2,040.00		Q -	0.00%	0.00	Q -	0.00%	0.00	Q -	0.00%	4.00	Q 2,040.00	100.00%
1.1.2.33	Reposadera de acero inoxidable	2.00	unidad	Q 1,200.00	Q 2,400.00		Q -	0.00%	0.00	Q -	0.00%	0.00	Q -	0.00%	2.00	Q 2,400.00	100.00%
1.1.2.34	Barra de seguridad fija	13.00	unidad	Q 1,100.00	Q 14,300.00		Q -	0.00%	0.00	Q -	0.00%	0.00	Q -	0.00%	13.00	Q 14,300.00	100.00%
1.1.2.35	Barra de seguridad ebatible	2.00	unidad	Q 1,000.00	Q 2,000.00		Q -	0.00%	0.00	Q -	0.00%	0.00	Q -	0.00%	2.00	Q 2,000.00	100.00%
1.1.2.36	Barra de seguridad ebatible	13.00	unidad	Q 400.00	Q 5,200.00		Q -	0.00%	0.00	Q -	0.00%	0.00	Q -	0.00%	13.00	Q 5,200.00	100.00%
1.1.2.37	Barra de seguridad ebatible	2.00	unidad	Q 1,000.00	Q 2,000.00		Q -	0.00%	0.00	Q -	0.00%	0.00	Q -	0.00%	2.00	Q 2,000.00	100.00%
1.1.2.38	Ventana Tipo V-2	2.00	unidad	Q 2,500.00	Q 5,000.00		Q -	0.00%	0.00	Q -	0.00%	0.00	Q -	0.00%	2.00	Q 5,000.00	100.00%
1.1.2.39	Puerta Tipo P-5	2.00	unidad	Q 2,500.00	Q 5,000.00		Q -	0.00%	0.00	Q -	0.00%	0.00	Q -	0.00%	2.00	Q 5,000.00	100.00%
1.1.3	VESTIBULOS Y DUCHAS (HOMBRES Y MUJERES)																
1.1.3.1	Limpieza del terreno	93.10	m²	Q 8.00	Q 744.80	93.10	Q 744.80	100.00%		Q -	0.00%	93.10	Q 744.80	100.00%	0.00	Q -	0.00%
1.1.3.2	Trazo y estacado	93.10	m²	Q 50.00	Q 4,655.00	93.10	Q 4,655.00	100.00%		Q -	0.00%	93.10	Q 4,655.00	100.00%	0.00	Q -	0.00%
1.1.3.3	Conformación de sub rasante	93.10	m²	Q 30.00	Q 2,793.00	93.10	Q 2,793.00	100.00%		Q -	0.00%	93.10	Q 2,793.00	100.00%	0.00	Q -	0

INFORME DE AVANCES SEGEPLAN AL 30 ABRIL DE 2026

PROYECTO CONSTRUCCIÓN INSTALACIONES DEPORTIVAS Y RECREATIVAS EL POTRERITO, CABECERA MUNICIPAL CABAÑAS, ZACAPA EJECUTOR MINISTERIO DE CULTURA Y DEPORTES (MICUDE) NUMERO DE CONTRATO Y SUS MODIFICACIONES DGDR-46-2025 FECHA DE INICIO CONTRACTUAL 04 DE FEBRERO DE 2026 FECHA DE FINALIZACIÓN 01 DE SEPTIEMBRE DE 2026 SUSPENSIÓN DE TIEMPO CONTRACTUAL EN DÍAS N/A FECHA NUEVA DE FINALIZACIÓN N/A	CODIGO DEL PROYECTO: DGDR-SC-1-09-2025 MONTO ORIGINAL DEL CONTRATO: 0 4,850,000.00 MONTO ACTUALIZADO DE CONTRATO: 0 FECHA DE ELABORACIÓN: 30 DE ABRIL DE 2026 No. DE DOCUMENTO 298222-30-04-2026	PLAZO ORIGINAL EN DIAS CALENDARIO 210 DIAS DE PRORROGA AUTORIZADO 0 PLAZO DE SUSPENSIÓN EN DIAS 210 PLAZO ACTUALIZADO DIAS CALENDARIO 0 TIEMPO TRANSCURRIDO EN DIAS CALENDARIO: 86 DIAS CALENDARIO POR EMPLEAR: 124 DIAS DE RETRASO EN LA ENTREGA ART 88 L.C.E 0 EMPRESA: ARQUITECTURA E INGENIERIA TOTAL
--	---	--

No.	DESCRIPCION DEL RENGLON	CANTIDADES CONTRATADAS				MONTO ACUMULADO ANTERIOR			MONTO DE ESTIMACIÓN			MONTO ACUMULADO ACTUAL			MONTO PENDIENTE DE EJECUTAR		
		CANTIDAD	UNIDAD	P.U.	TOTAL	CANTIDAD	MONTO	%	CANTIDAD	MONTO	%	CANTIDAD	MONTO	%	CANTIDAD	VALOR (Q)	%
1.1.3.7	Cimiento corrido Tipo CC-2	33.22	m	210.00	6,978.20	0	-	0.00%	33.22	6,978.20	100.00%	33.22	6,978.20	100.00%	0.00	-	0.00%
1.1.3.8	Cimiento corrido Tipo CC-3	29.10	m	220.00	6,402.00	0	-	0.00%	29.10	6,402.00	100.00%	29.10	6,402.00	100.00%	0.00	-	0.00%
1.1.3.9	Columna Tipo C-4	8.80	m	210.00	1,848.00	0	-	0.00%	8.80	1,848.00	100.00%	8.80	1,848.00	100.00%	0.00	-	0.00%
1.1.3.10	Columna Tipo C-5	47.60	m	125.00	5,950.00	0	-	0.00%	47.60	5,950.00	100.00%	47.60	5,950.00	100.00%	0.00	-	0.00%
1.1.3.11	Columna Tipo C-6	95.20	m	180.00	17,136.00	0	-	0.00%	95.20	17,136.00	100.00%	95.20	17,136.00	100.00%	0.00	-	0.00%
1.1.3.12	Protección para columnas metálicas	18.72	m²	220.00	4,138.40	0	-	0.00%	18.72	4,138.40	100.00%	18.72	4,138.40	100.00%	0.00	-	0.00%
1.1.3.13	Solera hidráulica Tipo SH-2	33.22	m	180.00	5,979.60	0	-	0.00%	33.22	5,979.60	100.00%	33.22	5,979.60	100.00%	0.00	-	0.00%
1.1.3.14	Solera Intermedia Tipo SI-2	30.10	m	180.00	5,418.00	0	-	0.00%	30.10	5,418.00	100.00%	30.10	5,418.00	100.00%	0.00	-	0.00%
1.1.3.15	Solera corona Tipo SC-2	33.22	m	180.00	5,979.60	0	-	0.00%	33.22	5,979.60	100.00%	33.22	5,979.60	100.00%	0.00	-	0.00%
1.1.3.16	Solera hidráulica SH-3	29.10	m	180.00	5,238.00	0	-	0.00%	29.10	5,238.00	100.00%	29.10	5,238.00	100.00%	0.00	-	0.00%
1.1.3.17	Solera corona Tipo SC-4	20.10	m	180.00	3,618.00	0	-	0.00%	20.10	3,618.00	100.00%	20.10	3,618.00	100.00%	0.00	-	0.00%
1.1.3.18	Levante de block de 0.09m x 0.19m x 0.39 m	36.50	m²	190.00	6,935.00	0	-	0.00%	36.50	6,935.00	100.00%	36.50	6,935.00	100.00%	0.00	-	0.00%
1.1.3.20	Levante de block de 0.14m x 0.19m x 0.39 m	81.78	m²	190.00	15,436.20	0	-	0.00%	81.78	15,436.20	100.00%	81.78	15,436.20	100.00%	0.00	-	0.00%
1.1.3.21	Losas tradicionales	83.04	m²	510.00	47,450.40	0	-	0.00%	83.04	47,450.40	100.00%	83.04	47,450.40	100.00%	0.00	-	0.00%
1.1.3.22	Viga V-1	18.72	m	820.00	17,222.40	0	-	0.00%	18.72	17,222.40	100.00%	18.72	17,222.40	100.00%	0.00	-	0.00%
1.1.3.23	Basa de concreto	88.78	m²	300.00	26,628.00	0	-	0.00%	88.78	26,628.00	100.00%	88.78	26,628.00	100.00%	0.00	-	0.00%
1.1.3.24	Piso porcelanato antideslizante	38.78	m²	290.00	23,740.40	0	-	0.00%	38.78	23,740.40	100.00%	38.78	23,740.40	100.00%	0.00	-	0.00%
1.1.3.25	Repele	234.50	m²	80.00	14,070.00	0	-	0.00%	234.50	14,070.00	100.00%	234.50	14,070.00	100.00%	0.00	-	0.00%
1.1.3.26	Carpide	117.25	m²	80.00	7,035.00	0	-	0.00%	117.25	7,035.00	100.00%	117.25	7,035.00	100.00%	0.00	-	0.00%
1.1.3.27	Pintura vinílica	117.25	m²	38.00	4,455.50	0	-	0.00%	117.25	4,455.50	100.00%	117.25	4,455.50	100.00%	0.00	-	0.00%
1.1.3.28	Azulejo porcelanato	235.85	m²	205.00	48,349.25	0	-	0.00%	235.85	48,349.25	100.00%	235.85	48,349.25	100.00%	0.00	-	0.00%
1.1.3.29	Lavamanos	8.00	unidad	1,800.00	12,800.00	0	-	0.00%	8.00	12,800.00	100.00%	8.00	12,800.00	100.00%	0.00	-	0.00%
1.1.3.30	Top de concreto para lavamanos	3.48	m²	300.00	1,044.00	0	-	0.00%	3.48	1,044.00	100.00%	3.48	1,044.00	100.00%	0.00	-	0.00%
1.1.3.31	Reposadera de acero inoxidable	18.00	unidad	810.00	8,180.00	0	-	0.00%	18.00	8,180.00	100.00%	18.00	8,180.00	100.00%	0.00	-	0.00%
1.1.3.32	Reposadera cuadrada de 6"	12.00	unidad	810.00	9,720.00	0	-	0.00%	12.00	9,720.00	100.00%	12.00	9,720.00	100.00%	0.00	-	0.00%
1.1.3.33	Jalones de empalar con armadura clásica	12.00	unidad	810.00	9,720.00	0	-	0.00%	12.00	9,720.00	100.00%	12.00	9,720.00	100.00%	0.00	-	0.00%
1.1.3.34	Mamparas de acero inoxidable	29.58	m²	1,810.00	53,503.80	0	-	0.00%	29.58	53,503.80	100.00%	29.58	53,503.80	100.00%	0.00	-	0.00%
1.1.3.35	Indicador Institucional para personas con discapacidad	2.00	unidad	4,000.00	8,000.00	0	-	0.00%	2.00	8,000.00	100.00%	2.00	8,000.00	100.00%	0.00	-	0.00%
1.1.3.36	Indicador Institucional	2.00	unidad	1,810.00	3,620.00	0	-	0.00%	2.00	3,620.00	100.00%	2.00	3,620.00	100.00%	0.00	-	0.00%
1.1.3.37	Minitorio	2.00	unidad	1,800.00	3,200.00	0	-	0.00%	2.00	3,200.00	100.00%	2.00	3,200.00	100.00%	0.00	-	0.00%
1.1.3.38	Dispensador de papel higiénico	4.00	unidad	800.00	2,400.00	0	-	0.00%	4.00	2,400.00	100.00%	4.00	2,400.00	100.00%	0.00	-	0.00%
1.1.3.39	Dispensador de jabón líquido	4.00	unidad	800.00	2,400.00	0	-	0.00%	4.00	2,400.00	100.00%	4.00	2,400.00	100.00%	0.00	-	0.00%
1.1.3.40	Dispensador de toalla desechable	4.00	unidad	810.00	3,240.00	0	-	0.00%	4.00	3,240.00	100.00%	4.00	3,240.00	100.00%	0.00	-	0.00%
1.1.3.41	Bajo de rodado baseado	2.00	unidad	810.00	1,620.00	0	-	0.00%	2.00	1,620.00	100.00%	2.00	1,620.00	100.00%	0.00	-	0.00%
1.1.3.42	Barras de seguridad abatible	2.00	unidad	1,200.00	2,400.00	0	-	0.00%	2.00	2,400.00	100.00%	2.00	2,400.00	100.00%	0.00	-	0.00%
1.1.3.43	Puerta Tipo P-4	2.00	unidad	2,500.00	5,000.00	0	-	0.00%	2.00	5,000.00	100.00%	2.00	5,000.00	100.00%	0.00	-	0.00%
1.1.3.44	Barras metálicas en verederos	15.18	m	1,810.00	27,436.80	0	-	0.00%	15.18	27,436.80	100.00%	15.18	27,436.80	100.00%	0.00	-	0.00%
1.1.3.45	Barra de acero Ejes	2.00	unidad	1,200.00	2,400.00	0	-	0.00%	2.00	2,400.00	100.00%	2.00	2,400.00	100.00%	0.00	-	0.00%
1.1.3.46	bauteras	8.00	unidad	810.00	6,480.00	0	-	0.00%	8.00	6,480.00	100.00%	8.00	6,480.00	100.00%	0.00	-	0.00%
1.1.3.47	Casilleros metálicos	13.00	unidad	4,000.00	52,000.00	0	-	0.00%	13.00	52,000.00	100.00%	13.00	52,000.00	100.00%	0.00	-	0.00%
1.1.4	MODULO DE GRADEROS 1 Y 2																
1.1.4.1	Limpieza del terreno	113.88	m²	8.00	911.04	0	-	0.00%	113.88	911.04	99.83%	113.88	910.40	99.83%	0.08	0.64	0.07%
1.1.4.2	Trazo y estaqueado	113.88	m²	50.00	5,694.00	0	-	0.00%	113.88	5,694.00	100.00%	113.88	5,694.00	100.00%	0.00	-	0.00%
1.1.4.3	Excavación estructural	28.58	m³	125.00	3,572.50	0	-	0.00%	28.58	3,572.50	100.00%	28.58	3,572.50	100.00%	0.00	-	0.00%
1.1.4.4	Relevo estructural	7.15	m³	180.00	1,287.00	0	-	0.00%	7.15	1,287.00	100.00%	7.15	1,287.00	100.00%	0.00	-	0.00%
1.1.4.5	Cimiento corrido Tipo CC-2	158.78	m	210.00	33,343.80	0	-	0.00%	158.78	33,343.80	100.00%	158.78	33,343.80	100.00%	0.00	-	0.00%
1.1.4.6	Solera hidráulica Tipo SH-2	158.78	m	180.00	25,404.80	0	-	0.00%	158.78	25,404.80	100.00%	158.78	25,404.80	100.00%	0.00	-	0.00%
1.1.4.7	Solera Intermedia Tipo SI-2	282.00	m	290.00	81,780.00	0	-	0.00%	282.00	81,780.00	100.00%	282.00	81,780.00	100.00%	0.00	-	0.00%
1.1.4.8	Columna Tipo C-6	95.80	m	125.00	11,975.00	0	-	0.00%	95.80	11,975.00	100.00%	95.80	11,975.00	100.00%	0.00	-	0.00%
1.1.4.9	Levante de block más refuerzo pin No.3	150.80	m²	190.00	28,614.00	0	-	0.00%	150.80	28,614.00	100.00%	150.80	28,614.00	100.00%	0.00	-	0.00%
1.1.4.10	Gradas de acero	14.50	m²	390.00	5,520.00	0	-	0.00%	14.50	5,520.00	100.00%	14.50	5,520.00	100.00%	0.00	-	0.00%
1.1.4.11	Losas tradicionales en graderos	97.78	m²	400.00	38,112.00	0	-	0.00%	97.78	38,112.00	100.00%	97.78	38,112.00	100.00%	0.00	-	0.00%
1.1.4.12	Protección de columna metálica	21.80	m²	220.00	4,782.00	0	-	0.00%	21.80	4,782.00	100.00%	21.80	4,782.00	100.00%	0.00	-	0.00%
1.1.4.13	Repele	180.28	m²	80.00	9,816.80	0	-	0.00%	180.28	9,816.80	100.00%	180.28	9,816.80	100.00%	0.00	-	0.00%
1.1.4.14	Aliso	180.28	m²	85.00	10,418.20	0	-	0.00%	180.28	10,418.20	100.00%	180.28	10,418.20	100.00%	0.00	-	0.00%
1.1.4.15	Pintura	180.28	m²	36.00	5,770.08	0	-	0.00%	180.28	5,770.08	100.00%	180.28	5,770.08	100.00%	0.00	-	0.00%
1.1.4.16	Barracas	186.00	unidad	400.00	74,400.00	0	-	0.00%	186.00	74,400.00	100.00%	186.00	74,400.00	100.00%	0.00	-</	

INFORME DE AVANCES SEGEPLAN AL 30 ABRIL DE 2026

PROYECTO CONSTRUCCIÓN INSTALACIONES DEPORTIVAS Y RECREATIVAS EL POTRERITO, CABECERA MUNICIPAL CABAÑAS, ZACAPA	CODIGO DEL PROYECTO: DGR-SC-L-06-2025	PLAZO ORIGINAL EN DIAS CALENDARIO 210
EJECUTOR MINISTERIO DE CULTURA Y DEPORTES (MICUDE)	MONTO ORIGINAL DEL CONTRATO: Q 4,850,000.00	DIAS DE PRORROGA AUTORIZADO: 0
NUMERO DE CONTRATO Y SUS MODIFICACIONES DGR-46-2025	MONTO ACTUALIZADO DE CONTRATO: Q -	PLAZO DE SUSPENSIÓN EN DIAS 0
FECHA DE INICIO CONTRACTUAL 04 DE FEBRERO DE 2026	FECHA DE ELABORACIÓN: 30 DE ABRIL DE 2026	PLAZO ACTUALIZADO DIAS CALENDARIO 210
FECHA DE FINALIZACIÓN 01 DE SEPTIEMBRE DE 2026		TIEMPO TRANSCURRIDO EN DIAS CALENDARIO: 86
SUSPENSIÓN DE TIEMPO CONTRACTUAL EN DIAS N/A		DIAS CALENDARIO POR EMPLEAR: 124
FECHA NUEVA DE FINALIZACIÓN N/A	No. DE DOCUMENTO 20222-30-04-2026	DIAS DE RETRASO EN LA ENTREGA ART 95 L.C.E 0
		EMPRESA: ARQUITECTURA E INGENIERIA TOTAL

No.	DESCRIPCIÓN DEL RENGLON	CANTIDADES CONTRATADAS				MONTO ACUMULADO ANTERIOR			MONTO DE ESTA ESTIMACIÓN			MONTO ACUMULADO ACTUAL			MONTO PENDIENTE DE EJECUTAR		
		CANTIDAD	UNIDAD	P.U.	TOTAL	CANTIDAD	MONTO	%	CANTIDAD	MONTO	%	CANTIDAD	MONTO	%	CANTIDAD	VALOR (Q)	%
1.1.5.3	Excavación estructural	18.80	m ²	Q 125.00	Q 2,100.00	0	-	0.00%	18.80	Q 2,100.00	100.00%	18.80	Q 2,100.00	100.00%	0.00	Q -	0.00%
1.1.5.4	Relleno estructural	12.60	m ³	Q 160.00	Q 2,016.00	0	-	0.00%	12.60	Q 2,016.00	100.00%	12.60	Q 2,016.00	100.00%	0.00	Q -	0.00%
1.1.5.5	Cimiento corrido Tipo CC-2	57.88	m	Q 210.00	Q 12,154.80	0	-	0.00%	0.00	Q -	0.00%	0.00	Q -	0.00%	57.88	Q 12,154.80	100.00%
1.1.5.6	Solera hidrónica Tipo SH-2	57.88	m	Q 160.00	Q 9,260.80	0	-	0.00%	0.00	Q -	0.00%	0.00	Q -	0.00%	57.88	Q 9,260.80	100.00%
1.1.5.7	Solera intermedia Tipo SFI-1	40.00	m	Q 290.00	Q 11,600.00	0	-	0.00%	0.00	Q -	0.00%	0.00	Q -	0.00%	40.00	Q 11,600.00	100.00%
1.1.5.8	Levantado de block más refuerzo sin No.3	27.80	m ²	Q 190.00	Q 5,244.00	0	-	0.00%	0.00	Q -	0.00%	0.00	Q -	0.00%	27.80	Q 5,244.00	100.00%
1.1.5.9	Columna Tipo C-3	45.00	m	Q 123.00	Q 5,635.00	0	-	0.00%	0.00	Q -	0.00%	0.00	Q -	0.00%	45.00	Q 5,635.00	100.00%
1.1.5.10	Gradas de acceso	1.00	m ²	Q 360.00	Q 360.00	0	-	0.00%	0.00	Q -	0.00%	0.00	Q -	0.00%	1.00	Q 360.00	100.00%
1.1.5.11	Fundición de concreto	52.45	m ²	Q 290.00	Q 15,210.50	0	-	0.00%	0.00	Q -	0.00%	0.00	Q -	0.00%	52.45	Q 15,210.50	100.00%
1.1.5.12	Repele	89.45	m ²	Q 60.00	Q 4,167.00	0	-	0.00%	0.00	Q -	0.00%	0.00	Q -	0.00%	89.45	Q 4,167.00	100.00%
1.1.5.13	Alisado	8.50	m ²	Q 65.00	Q 552.50	0	-	0.00%	0.00	Q -	0.00%	0.00	Q -	0.00%	8.50	Q 552.50	100.00%
1.1.5.14	Pintura vinílica	8.50	m ²	Q 38.00	Q 323.00	0	-	0.00%	0.00	Q -	0.00%	0.00	Q -	0.00%	8.50	Q 323.00	100.00%
1.1.5.15	Bananda P-01 y P-02	24.48	m	Q 800.00	Q 22,032.00	0	-	0.00%	0.00	Q -	0.00%	0.00	Q -	0.00%	24.48	Q 22,032.00	100.00%
1.1.5.16	Rampa	12.20	m ²	Q 350.00	Q 4,270.00	0	-	0.00%	0.00	Q -	0.00%	0.00	Q -	0.00%	12.20	Q 4,270.00	100.00%
1.1.5.17	Protección para columnas metálicas	12.60	m ²	Q 220.00	Q 2,772.00	0	-	0.00%	0.00	Q -	0.00%	0.00	Q -	0.00%	12.60	Q 2,772.00	100.00%
1.1.6	MURO PERIMETRAL (POLIDEPORTIVO)																
1.1.6.1	Umpieza del terreno	26.51	m ²	Q 8.00	Q 212.08	0	-	0.00%	26.20	Q 209.60	98.83%	26.20	Q 209.60	98.83%	0.31	Q 2.48	1.17%
1.1.6.2	Trazo y estaqueado	26.51	m ²	Q 50.00	Q 1,325.50	0	-	0.00%	26.51	Q 1,325.50	100.00%	26.51	Q 1,325.50	100.00%	0.00	Q -	0.00%
1.1.6.3	Excavación estructural	60.24	m ²	Q 125.00	Q 7,530.00	0	-	0.00%	60.24	Q 7,530.00	100.00%	60.24	Q 7,530.00	100.00%	0.00	Q -	0.00%
1.1.6.4	Relleno estructural	42.17	m ³	Q 160.00	Q 6,747.20	0	-	0.00%	42.17	Q 6,747.20	100.00%	42.17	Q 6,747.20	100.00%	0.00	Q -	0.00%
1.1.6.5	Zapata tipo Z-2	26.00	unidad	Q 1,200.00	Q 31,200.00	0	-	0.00%	26.00	Q 31,200.00	100.00%	26.00	Q 31,200.00	100.00%	0.00	Q -	0.00%
1.1.6.6	Cimiento corrido Tipo CC-1	125.10	m	Q 250.00	Q 31,275.00	0	-	0.00%	125.10	Q 31,275.00	100.00%	125.10	Q 31,275.00	100.00%	0.00	Q -	0.00%
1.1.6.7	Solera hidrónica Tipo SH-1	125.10	m	Q 160.00	Q 20,016.00	0	-	0.00%	125.10	Q 20,016.00	100.00%	125.10	Q 20,016.00	100.00%	0.00	Q -	0.00%
1.1.6.8	Solera intermedia Tipo SI-1	114.60	m	Q 180.00	Q 20,628.00	0	-	0.00%	114.60	Q 20,628.00	100.00%	114.60	Q 20,628.00	100.00%	0.00	Q -	0.00%
1.1.6.9	Solera intermedia Tipo SI-2	123.60	m	Q 210.00	Q 25,956.00	0	-	0.00%	123.60	Q 25,956.00	100.00%	123.60	Q 25,956.00	100.00%	0.00	Q -	0.00%
1.1.6.10	Solera intermedia Tipo SI-3	6.00	m	Q 250.00	Q 1,500.00	0	-	0.00%	6.00	Q 1,500.00	100.00%	6.00	Q 1,500.00	100.00%	0.00	Q -	0.00%
1.1.6.11	Sillar con block tipo U	26.40	m	Q 100.00	Q 2,640.00	0	-	0.00%	26.40	Q 2,640.00	100.00%	26.40	Q 2,640.00	100.00%	0.00	Q -	0.00%
1.1.6.12	Vigas V-1	6.00	m	Q 350.00	Q 2,100.00	0	-	0.00%	6.00	Q 2,100.00	100.00%	6.00	Q 2,100.00	100.00%	0.00	Q -	0.00%
1.1.6.13	Columna Tipo C-2	79.04	m	Q 350.00	Q 27,664.00	0	-	0.00%	79.04	Q 27,664.00	100.00%	79.04	Q 27,664.00	100.00%	0.00	Q -	0.00%
1.1.6.14	Columna Tipo C-3	222.30	m	Q 158.00	Q 35,123.40	0	-	0.00%	222.30	Q 35,123.40	100.00%	222.30	Q 35,123.40	100.00%	0.00	Q -	0.00%
1.1.6.15	Columna Tipo C-4	34.58	m	Q 210.00	Q 7,261.80	0	-	0.00%	34.58	Q 7,261.80	100.00%	34.58	Q 7,261.80	100.00%	0.00	Q -	0.00%
1.1.6.16	Levantado de block de 0.19m x 0.19m x 0.39 m.	400.48	m ²	Q 190.00	Q 76,087.40	0	-	0.00%	400.48	Q 76,087.40	100.00%	400.48	Q 76,087.40	100.00%	0.00	Q -	0.00%
1.1.6.17	Repele	878.50	m ²	Q 80.00	Q 70,280.00	0	-	0.00%	878.50	Q 70,280.00	100.00%	878.50	Q 70,280.00	100.00%	0.00	Q -	0.00%
1.1.6.18	Cemento	801.61	m ³	Q 60.00	Q 48,096.60	0	-	0.00%	801.61	Q 48,096.60	100.00%	801.61	Q 48,096.60	100.00%	0.00	Q -	0.00%
1.1.6.19	Pintura vinílica	801.61	m ²	Q 38.00	Q 30,461.18	0	-	0.00%	801.61	Q 30,461.18	100.00%	801.61	Q 30,461.18	100.00%	0.00	Q -	0.00%
1.1.6.20	Puerta Tipo P-1	2.00	unidad	Q 6,500.00	Q 13,000.00	0	-	0.00%	2.00	Q 13,000.00	100.00%	2.00	Q 13,000.00	100.00%	0.00	Q -	0.00%
1.1.6.21	Puerta Tipo P-2	2.00	unidad	Q 3,500.00	Q 7,000.00	0	-	0.00%	2.00	Q 7,000.00	100.00%	2.00	Q 7,000.00	100.00%	0.00	Q -	0.00%
1.1.6.22	Ventana Tipo V-2	22.00	unidad	Q 1,000.00	Q 22,000.00	0	-	0.00%	22.00	Q 22,000.00	100.00%	22.00	Q 22,000.00	100.00%	0.00	Q -	0.00%
1.1.6.23	Cerramiento tipo lower	175.70	m ²	Q 300.00	Q 52,710.00	0	-	0.00%	175.70	Q 52,710.00	100.00%	175.70	Q 52,710.00	100.00%	0.00	Q -	0.00%
1.1.6.24	Fachada de aluminio conquesta más estructura metálica	182.93	m ²	Q 680.00	Q 124,392.40	0	-	0.00%	182.93	Q 124,392.40	100.00%	182.93	Q 124,392.40	100.00%	0.00	Q -	0.00%
1.1.6.25	Panel PVC imitación madera exterior	76.89	m ²	Q 810.00	Q 62,280.90	0	-	0.00%	76.89	Q 62,280.90	100.00%	76.89	Q 62,280.90	100.00%	0.00	Q -	0.00%
1.1.6.26	Extintores	4.00	unidad	Q 1,200.00	Q 4,800.00	0	-	0.00%	4.00	Q 4,800.00	100.00%	4.00	Q 4,800.00	100.00%	0.00	Q -	0.00%
1.1.7	ESTRUCTURA METÁLICA MÁS CUBIERTA																
1.1.7.1	Excavación estructural	121.80	m ²	Q 125.00	Q 15,225.00	121.80	Q 15,225.00	100.00%	0.00	Q -	0.00%	121.80	Q 15,225.00	100.00%	0.00	Q -	0.00%
1.1.7.2	Relleno estructural	73.08	m ³	Q 160.00	Q 11,692.80	73.08	Q 11,692.80	100.00%	0.00	Q -	0.00%	73.08	Q 11,692.80	100.00%	0.00	Q -	0.00%
1.1.7.3	Zapata tipo Z-1	14.00	unidad	Q 6,300.00	Q 88,200.00	14.00	Q 88,200.00	100.00%	0.00	Q -	0.00%	14.00	Q 88,200.00	100.00%	0.00	Q -	0.00%
1.1.7.4	Columna Tipo C-1	14.00	m	Q 7,000.00	Q 98,000.00	14.00	Q 98,000.00	100.00%	0.00	Q -	0.00%	14.00	Q 98,000.00	100.00%	0.00	Q -	0.00%
1.1.7.5	Columna metálica de alma llena	14.00	unidad	Q 7,000.00	Q 98,000.00	0	-	0.00%	0.00	Q -	0.00%	14.00	Q 98,000.00	100.00%	0.00	Q -	0.00%
1.1.7.6	Vigas metálicas de alma llena	14.00	unidad	Q 21,250.00	Q 297,500.00	0	-	0.00%	0.00	Q -	0.00%	14.00	Q 297,500.00	100.00%	0.00	Q -	0.00%
1.1.7.7	Armadura tipo Jolisi entre columnas	73.72	m	Q 250.00	Q 18,430.00	0	-	0.00%	0.00	Q -	0.00%	73.72	Q 18,430.00	100.00%	0.00	Q -	0.00%
1.1.7.8	Costanera de 8" x 2" x 1/16" en techo	589.78	m	Q 160.00	Q 94,361.60	0	-	0.00%	0.00	Q -	0.00%	589.78	Q 94,361.60	100.00%	0.00	Q -	0.00%
1.1.7.9	Armadura tipo Jolisi en techo	73.70	m	Q 250.00	Q 18,425.00	0	-	0.00%	0.00	Q -	0.00%	73.70	Q 18,425.00	100.00%	0.00	Q -	0.00%
1.1.7.10	Cubierta para techo	1,041.91	m ²	Q 385.00	Q 399,925.35	0	-	0.00%	0.00	Q -	0.00%	1,041.91	Q 399,925.35	100.00%	0.00	Q -	0.00%
1.1.7.11	Cerramiento de cubeta, más estructura metálica	130.92	m ²	Q 700.00	Q 91,644.00	0	-	0.00%	0.00	Q -	0.00%	130.92	Q 91,644.00	100.00%	0.00	Q -	0.00%
1.1.7.12	Canote para cubradora	37.86	m	Q 90.00	Q 3,407.40	0	-	0.00%	0.00	Q -	0.00%	37.86	Q 3,407.40	100.00%	0.00	Q -	0.00%
1.1.7.13	Canal de lámina galvanizado	75.72	m	Q 250.00	Q 18,930.00	0	-	0.00%	0.00	Q -	0.00%	75.72	Q 18,930.00	100.00%	0.00	Q -	0.00%
1.1.8	INSTALACIONES ELÉCTRICAS																
1.1.8.1	Acometida eléctrica monofásica 120/240 V, 125 Amperios	1.00	unidad	Q 7,010.00	Q 7,010.00	0	-	0.00%	0.00	Q -	0.00%	1.00	Q 7,010.00	100.00%	0.00	Q -	0.00%
1.1.8.2	Toma corriente 110 V en pared	8.00	unidad	Q 295.00	Q 2,360.00	0	-	0.00%	0.00	Q -	0.00%	8.00	Q 2,360.00	100.00%	0.00	Q -	0.00%
1.1.8.3	Toma corriente 220 V en pared	2.00	unidad	Q 450.00	Q 900.00	0	-	0.00%	0.00	Q -	0.00%	2.00	Q 900.00	100.00%	0.00	Q -	0.00%
1.1.8.4	Lámpara tipo campana de aluminio 150 watts LED	18.00	unidad	Q 1,700.00	Q 30,600.00	0	-</										

INFORME DE AVANCES SEGEPLAN AL 30 ABRIL DE 2026

PROYECTO	CONSTRUCCIÓN INSTALACIONES DEPORTIVAS Y RECREATIVAS EL POTRERITO, CABECERA MUNICIPAL CABAÑAS, ZACAPA	CÓDIGO DEL PROYECTO:	DGDR-SC-1-00-2025	PLAZO ORIGINAL EN DIAS CALENDARIO	210
EJECUTOR	MINISTERIO DE CULTURA Y DEPORTES (MIGUDE)	MONTO ORIGINAL DEL CONTRATO:	Q 4,850,000.00	DIAS DE PRORROGA AUTORIZADO:	0
NÚMERO DE CONTRATO Y SUS MODIFICACIONES	DGDR-46-2025	MONTO ACTUALIZADO DE CONTRATO:	Q -	PLAZO DE SUSPENSIÓN EN DIAS CALENDARIO	210
FECHA DE INICIO CONTRACTUAL	04 DE FEBRERO DE 2026	FECHA DE ELABORACIÓN:	30 DE ABRIL DE 2026	TIEMPO TRANSCURRIDO EN DIAS CALENDARIO:	86
FECHA DE FINALIZACIÓN	01 DE SEPTIEMBRE DE 2026	No. DE DOCUMENTO	298222-30-04-2026	DIAS CALENDARIO POR EMPLEAR:	124
SUSPENSIÓN DE TIEMPO CONTRACTUAL EN DIAS	N/A			DIAS DE RETRASO EN LA ENTREGA ART 89 L.C.B	0
FECHA NUEVA DE FINALIZACIÓN	N/A			EMPRESA: ARQUITECTURA E INGENIERIA TOTAL	

No.	DESCRIPCION DEL RENGLÓN	CANTIDADES CONTRATADAS				MONTO ACUMULADO ANTERIOR			MONTO DE EST. ESTIMACIÓN			MONTO ACUMULADO ACTUAL			MONTO PENDIENTE DE EJECUTAR			
		CANTIDAD	UNIDAD	P.U.	TOTAL	CANTIDAD	MONTO	%	CANTIDAD	MONTO	%	CANTIDAD	MONTO	%	CANTIDAD	VALOR (Q)	%	
1.1.8.7	Tablero general de distribución eléctrica	1.00	unidad	Q 4,500.00	Q 4,500.00	0	-	0.00%	0	-	0.00%	0.00	Q -	-	0.00%	1.00	Q 4,500.00	100.00%
1.1.8.8	Reflector Led de emergencia doble	4.00	unidad	Q 725.00	Q 2,900.00	0	-	0.00%	0	-	0.00%	0.00	Q -	-	0.00%	4.00	Q 2,900.00	100.00%
1.1.9	RÓTULOS																	
1.1.9.1	Rótulo indicación, servicio sanitario de hombres	1.00	unidad	Q 155.00	Q 155.00	0	-	0.00%	0	-	0.00%	0.00	Q -	-	0.00%	1.00	Q 155.00	100.00%
1.1.9.2	Rótulo indicación, servicio sanitario de mujeres	1.00	unidad	Q 155.00	Q 155.00	0	-	0.00%	0	-	0.00%	0.00	Q -	-	0.00%	1.00	Q 155.00	100.00%
1.1.9.3	Rótulo indicación, vestidor de hombres	1.00	unidad	Q 155.00	Q 155.00	0	-	0.00%	0	-	0.00%	0.00	Q -	-	0.00%	1.00	Q 155.00	100.00%
1.1.9.4	Rótulo indicación, vestidor de mujeres	1.00	unidad	Q 155.00	Q 155.00	0	-	0.00%	0	-	0.00%	0.00	Q -	-	0.00%	1.00	Q 155.00	100.00%
1.1.9.5	Rótulo indicación, ruta de evacuación (flecha)	13.00	unidad	Q 155.00	Q 2,015.00	0	-	0.00%	0	-	0.00%	0.00	Q -	-	0.00%	13.00	Q 2,015.00	100.00%
1.1.9.6	Rótulo indicación, salida de emergencia	4.00	unidad	Q 155.00	Q 620.00	0	-	0.00%	0	-	0.00%	0.00	Q -	-	0.00%	4.00	Q 620.00	100.00%
1.1.9.7	Rótulo indicación, señalamiento contra incendio	4.00	unidad	Q 155.00	Q 620.00	0	-	0.00%	0	-	0.00%	0.00	Q -	-	0.00%	4.00	Q 620.00	100.00%
1.1.9.8	Rótulo indicación, entrada	2.00	unidad	Q 155.00	Q 310.00	0	-	0.00%	0	-	0.00%	0.00	Q -	-	0.00%	2.00	Q 310.00	100.00%
1.1.9.9	Rótulo indicación, ocupación máxima de personas	2.00	unidad	Q 155.00	Q 310.00	0	-	0.00%	0	-	0.00%	0.00	Q -	-	0.00%	2.00	Q 310.00	100.00%
2	INSTALACIONES																	
2.1	BIODIGESTOR Y SISTEMA DE DRENAJE																	
2.1.1	BIODIGESTOR																	
2.1.1.1	Limpieza del terreno	18.20	m ²	Q 8.00	Q 145.60	0	-	0.00%	18.00	Q 144.00	98.90%	18.00	Q 144.00	98.90%	0.20	Q 1.60	1.10%	
2.1.1.2	Trazo y estacado	18.20	m ²	Q 50.00	Q 910.00	0	-	0.00%	18.20	Q 910.00	100.00%	18.20	Q 910.00	100.00%	0.00	Q -	0.00%	
2.1.1.3	Excavación estructural	87.50	m ³	Q 125.00	Q 8,437.50	0	-	0.00%	87.50	Q 8,437.50	100.00%	87.50	Q 8,437.50	100.00%	0.00	Q -	0.00%	
2.1.1.4	Rebano estructural	27.00	m ²	Q 160.00	Q 4,320.00	0	-	0.00%	27.00	Q 4,320.00	100.00%	27.00	Q 4,320.00	100.00%	0.00	Q -	0.00%	
2.1.1.5	Conformación de base	18.00	m ²	Q 80.00	Q 1,440.00	0	-	0.00%	18.00	Q 1,440.00	100.00%	18.00	Q 1,440.00	100.00%	0.00	Q -	0.00%	
2.1.1.6	Cimiento corrido Tipo CC-2	22.40	m	Q 210.00	Q 4,704.00	0	-	0.00%	22.40	Q 4,704.00	100.00%	22.40	Q 4,704.00	100.00%	0.00	Q -	0.00%	
2.1.1.7	Levantado de block más refuerzo pin No.3	70.56	m ³	Q 190.00	Q 13,406.40	0	-	0.00%	70.56	Q 13,406.40	100.00%	70.56	Q 13,406.40	100.00%	0.00	Q -	0.00%	
2.1.1.8	Solera intermedia Tipo SI-2	67.20	m	Q 160.00	Q 10,752.00	0	-	0.00%	67.20	Q 10,752.00	100.00%	67.20	Q 10,752.00	100.00%	0.00	Q -	0.00%	
2.1.1.9	Fundición de concreto más tapadera	18.00	m ²	Q 400.00	Q 7,200.00	0	-	0.00%	18.00	Q 7,200.00	100.00%	18.00	Q 7,200.00	100.00%	0.00	Q -	0.00%	
2.1.1.10	Repello	168.00	m ²	Q 60.00	Q 10,080.00	0	-	0.00%	0.00	Q -	0.00%	0.00	Q -	0.00%	168.00	Q 10,080.00	100.00%	
2.1.1.11	Alisado	168.00	m ²	Q 55.00	Q 9,240.00	0	-	0.00%	0.00	Q -	0.00%	0.00	Q -	0.00%	168.00	Q 9,240.00	100.00%	
2.1.1.12	Caja de retención y toma de muestra	1.00	unidad	Q 700.00	Q 700.00	0	-	0.00%	0.00	Q -	0.00%	0.00	Q -	0.00%	1.00	Q 700.00	100.00%	
2.1.1.13	Caja con mallas	1.00	unidad	Q 805.00	Q 805.00	0	-	0.00%	0.00	Q -	0.00%	0.00	Q -	0.00%	1.00	Q 805.00	100.00%	
2.1.1.14	Biodigestor 3,000 litros	1.00	unidad	Q 50,000.00	Q 50,000.00	0	-	0.00%	0.00	Q -	0.00%	0.00	Q -	0.00%	1.00	Q 50,000.00	100.00%	
2.1.2	DRENAJE SANITARIO																	
2.1.2.1	Tubería y accesorios de pvc Ø2" para drenaje sanitario	22.20	m	Q 90.00	Q 1,998.00	0	-	0.00%	22.20	Q 1,998.00	100.00%	22.20	Q 1,998.00	100.00%	0.00	Q -	0.00%	
2.1.2.2	Tubería y accesorios de pvc Ø3" para drenaje sanitario	133.75	m	Q 155.00	Q 20,731.25	0	-	0.00%	133.75	Q 20,731.25	100.00%	133.75	Q 20,731.25	100.00%	0.00	Q -	0.00%	
2.1.2.3	Tubería y accesorios de pvc Ø4" para drenaje sanitario	37.85	m	Q 250.00	Q 9,467.50	0	-	0.00%	37.85	Q 9,467.50	100.00%	37.85	Q 9,467.50	100.00%	0.00	Q -	0.00%	
2.1.2.4	Tubería y accesorios de pvc Ø6" para drenaje sanitario	105.85	m	Q 350.00	Q 37,047.50	0	-	0.00%	105.85	Q 37,047.50	100.00%	105.85	Q 37,047.50	100.00%	0.00	Q -	0.00%	
2.1.2.5	Caja de registro aguas negras C-3	15.00	unidad	Q 1,505.00	Q 22,575.00	0	-	0.00%	15.00	Q 22,575.00	100.00%	15.00	Q 22,575.00	100.00%	0.00	Q -	0.00%	
2.1.3	DRENAJE PLUVIAL																	
2.1.3.1	Tubería y accesorios de pvc Ø4" para drenaje pluvial	121.20	m	Q 250.00	Q 30,300.00	0	-	0.00%	121.20	Q 30,300.00	100.00%	121.20	Q 30,300.00	100.00%	0.00	Q -	0.00%	
2.1.3.2	Tubería y accesorios de pvc Ø6" para drenaje pluvial	108.25	m	Q 350.00	Q 37,887.50	0	-	0.00%	108.25	Q 37,887.50	100.00%	108.25	Q 37,887.50	100.00%	0.00	Q -	0.00%	
2.1.3.3	Tubería y accesorios de pvc Ø8" para drenaje pluvial	13.05	m	Q 400.00	Q 5,220.00	0	-	0.00%	13.05	Q 5,220.00	100.00%	13.05	Q 5,220.00	100.00%	0.00	Q -	0.00%	
2.1.3.4	Tubería y accesorios de pvc Ø10" para drenaje pluvial	20.00	m	Q 520.00	Q 10,400.00	0	-	0.00%	20.00	Q 10,400.00	100.00%	20.00	Q 10,400.00	100.00%	0.00	Q -	0.00%	
2.1.3.5	Caja de registro drenaje pluvial CR-P	17.00	unidad	Q 900.00	Q 15,300.00	0	-	0.00%	17.00	Q 15,300.00	100.00%	17.00	Q 15,300.00	100.00%	0.00	Q -	0.00%	
2.1.3.8	Cuneta más rejilla de concreto	3.00	unidad	Q 3,005.00	Q 9,015.00	0	-	0.00%	3.00	Q 9,015.00	100.00%	3.00	Q 9,015.00	100.00%	0.00	Q -	0.00%	
2.2	CISTERNA Y SISTEMA DE AGUA POTABLE																	
2.2.1	CISTERNA MAS CUARTO DE BOMBA																	
2.2.1.1	Limpieza del terreno	5.04	m ²	Q 8.00	Q 40.32	5.04	Q 40.32	100.00%	0	Q -	0.00%	5.04	Q 40.32	100.00%	0.00	Q -	0.00%	
2.2.1.2	Trazo y estacado	5.04	m ²	Q 50.00	Q 252.00	5.04	Q 252.00	100.00%	0	Q -	0.00%	5.04	Q 252.00	100.00%	0.00	Q -	0.00%	
2.2.1.3	Excavación estructural	13.30	m ³	Q 125.00	Q 1,662.50	0	-	0.00%	13.30	Q 1,662.50	100.00%	13.30	Q 1,662.50	100.00%	0.00	Q -	0.00%	
2.2.1.4	Conformación de base	5.32	m ²	Q 60.00	Q 319.20	0	-	0.00%	5.32	Q 319.20	100.00%	5.32	Q 319.20	100.00%	0.00	Q -	0.00%	
2.2.1.5	Fundición de la base, losa y muros de concreto	2.42	m ³	Q 5,500.00	Q 13,310.00	0	-	0.00%	2.42	Q 13,310.00	100.00%	2.42	Q 13,310.00	100.00%	0.00	Q -	0.00%	
2.2.1.6	Tapadera de concreto	1.00	unidad	Q 350.00	Q 350.00	0	-	0.00%	1.00	Q 350.00	100.00%	1.00	Q 350.00	100.00%	0.00	Q -	0.00%	
2.2.1.7	Bomba sumergible	1.00	unidad	Q 5,000.00	Q 5,000.00	0	-	0.00%	1.00	Q 5,000.00	100.00%	1.00	Q 5,000.00	100.00%	0.00	Q -	0.00%	
2.2.1.8	Losa de cimentación (cuarto de bomba)	1.98	m ³	Q 2,000.00	Q 3,920.00	0	-	0.00%	1.98	Q 3,920.00	100.00%	1.98	Q 3,920.00	100.00%	0.00	Q -	0.00%	
2.2.1.9	Levantado de block de 0.14m x 0.19m x 0.30 m	5.04	m ³	Q 180.00	Q 907.20	0	-	0.00%	5.04	Q 907.20	100.00%	5.04	Q 907.20	100.00%	0.00	Q -	0.00%	
2.2.1.10	Columna CA	10.40	Q	Q 160.00	Q 1,664.00	0	-	0.00%	10.40	Q 1,664.00	100.00%	10.40	Q 1,664.00	100.00%	0.00	Q -	0.00%	
2.2.1.11	Solera SI	12.80	m	Q 160.00	Q 2,048.00	0	-	0.00%	12.80	Q 2,048.00	100.00%	12.80	Q 2,048.00	100.00%	0.00	Q -	0.00%	
2.2.1.12	Losa de concreto (cuarto de bomba)	2.02	m ³	Q 400.00	Q 808.00	0	-	0.00%	2.02	Q 808.00	100.00%	2.02	Q 808.00	100.00%	0.00	Q -	0.00%	
2.2.1.13	Repello	15.12	m ²	Q 60.00	Q 907.20	0	-	0.00%	0.00	Q -	0.00%	0.00	Q -	0.00%	15.12	Q 907.20	100.00%	
2.2.1.14	Cermido	15.12	m ²	Q 60.00	Q 907.20													

INFORME DE AVANCES SEGEPLAN AL 30 ABRIL DE 2026

PROYECTO CONSTRUCCIÓN INSTALACIONES DEPORTIVAS Y RECREATIVAS EL POTRERITO, CABECERA MUNICIPAL CABAÑAS, ZACAPA EJECUTOR MINISTERIO DE CULTURA Y DEPORTES (MICUDE) NUMERO DE CONTRATO Y SUS MODIFICACIONES DGR-46-2025 FECHA DE INICIO CONTRACTUAL 04 DE FEBRERO DE 2026 FECHA DE FINALIZACIÓN 01 DE SEPTIEMBRE DE 2026 SUSPENSIÓN DE TIEMPO CONTRACTUAL EN DÍAS N/A FECHA NUEVA DE FINALIZACIÓN N/A	CODIGO DEL PROYECTO: DGR-SC-1-200-2025 MONTO ORIGINAL DEL CONTRATO: Q 4,850,000.00 MONTO ACTUALIZADO DE CONTRATO: Q FECHA DE ELABORACIÓN: 30 DE ABRIL DE 2026 NO. DE DOCUMENTO 298222-30-04-2026	PLAZO ORIGINAL EN DIAS CALENDARIO 210 DIAS DE PRORROGA AUTORIZADO: 0 PLAZO DE SUSPENSIÓN EN DIAS 0 PLAZO ACTUALIZADO DIAS CALENDARIO 210 TIEMPO TRANSCURRIDO EN DIAS CALENDARIO: 89 DIAS CALENDARIO POR EMPLEAR: 124 DIAS DE RETRASO EN LA ENTREGA ART 89 L.C.: 0 EMPRESA: ARQUITECTURA E INGENIERIA TOTAL
---	---	---

No.	DESCRIPCIÓN DEL RENGLO	CANTIDADES CONTRATADAS				MONTO ACUMULADO ANTERIOR			MONTO DE ESTA ESTIMACIÓN			MONTO ACUMULADO ACTUAL			MONTO PENDIENTE DE EJECUTAR			
		CANTIDAD	UNIDAD	P.U.	TOTAL	CANTIDAD	MONTO	%	CANTIDAD	MONTO	%	CANTIDAD	MONTO	%	CANTIDAD	VALOR (Q)	%	
2.2.2.1	Acrometida hidráulica de agua potable	1.00	unidad	Q 3,000.00	Q 3,000.00	0	-	0.00%	0	-	0.00%	0.00	Q -	-	0.00%	1.00	Q 3,000.00	100.00%
2.2.2.2	Grifos	6.00	unidad	Q 155.00	Q 930.00	0	-	0.00%	0	-	0.00%	0.00	Q -	-	0.00%	6.00	Q 930.00	100.00%
2.2.2.3	Válvula de paso mas accesorio	1.00	unidad	Q 400.00	Q 400.00	0	-	0.00%	0	-	0.00%	0.00	Q -	-	0.00%	1.00	Q 400.00	100.00%
2.2.2.4	Tubería y accesorios de pvc Ø 1 1/4" para agua potable	124.00	m	Q 250.00	Q 31,000.00	0	-	0.00%	0	-	0.00%	0.00	Q -	-	0.00%	124.00	Q 31,000.00	100.00%
2.2.2.5	Tubería y accesorios de pvc Ø 3/4" para agua potable	51.12	m	Q 155.00	Q 7,923.60	0	-	0.00%	0	-	0.00%	0.00	Q -	-	0.00%	51.12	Q 7,923.60	100.00%
2.2.2.6	Tubería y accesorios de pvc Ø 1/2" para agua potable	50.40	m	Q 155.00	Q 7,812.00	0	-	0.00%	0	-	0.00%	0.00	Q -	-	0.00%	50.40	Q 7,812.00	100.00%
3	PARQUEO																	
3.1	AREA DE PARQUEO																	
3.1.1	Limpieza del terreno	339.90	m²	Q 8.00	Q 2,719.20	339.90	Q 2,719.20	100.00%	0	-	0.00%	339.90	Q 2,719.20	100.00%	0.00	Q -	-	0.00%
3.1.2	Trazo y alarqueo	339.90	m²	Q 80.00	Q 18,995.00	339.90	Q 18,995.00	100.00%	0	-	0.00%	339.90	Q 18,995.00	100.00%	0.00	Q -	-	0.00%
3.1.3	Conformación de sub rasante	339.90	m²	Q 30.00	Q 10,197.00	339.90	Q 10,197.00	100.00%	0	-	0.00%	339.90	Q 10,197.00	100.00%	0.00	Q -	-	0.00%
3.1.4	Conformación de base	339.90	m²	Q 60.00	Q 20,394.00	339.90	Q 20,394.00	100.00%	0	-	0.00%	339.90	Q 20,394.00	100.00%	0.00	Q -	-	0.00%
3.1.5	Bordillo armado tipo 1	64.80	m	Q 120.00	Q 7,776.00	0	-	0.00%	0	-	0.00%	0.00	Q -	-	0.00%	64.80	Q 7,776.00	100.00%
3.1.6	Fundición de concreto	338.00	m³	Q 290.00	Q 86,020.00	0	-	0.00%	0	-	0.00%	0.00	Q -	-	0.00%	338.00	Q 86,020.00	100.00%
3.1.7	Topes para vehículos	11.00	unidad	Q 250.00	Q 2,750.00	0	-	0.00%	0	-	0.00%	0.00	Q -	-	0.00%	11.00	Q 2,750.00	100.00%
3.1.8	Bolardo	4.00	unidad	Q 1,200.00	Q 4,800.00	0	-	0.00%	0	-	0.00%	0.00	Q -	-	0.00%	4.00	Q 4,800.00	100.00%
3.1.9	Pintura señalización y demarcación de piso	5.00	unidad	Q 810.00	Q 4,050.00	0	-	0.00%	0	-	0.00%	0.00	Q -	-	0.00%	5.00	Q 4,050.00	100.00%
4	PAVIMENTACIÓN																	
4.1	BANQUETA DE ADOQUIN M&B RAMPA																	
4.1.1	Limpieza del terreno	291.37	m²	Q 8.00	Q 2,330.96	291.37	Q 2,330.96	100.00%	0	-	0.00%	291.37	Q 2,330.96	100.00%	0.00	Q -	-	0.00%
4.1.2	Trazo y alarqueo	291.37	m²	Q 50.00	Q 14,568.50	291.37	Q 14,568.50	100.00%	0	-	0.00%	291.37	Q 14,568.50	100.00%	0.00	Q -	-	0.00%
4.1.3	Conformación de sub rasante	291.37	m²	Q 30.00	Q 8,741.10	291.37	Q 8,741.10	100.00%	0	-	0.00%	291.37	Q 8,741.10	100.00%	0.00	Q -	-	0.00%
4.1.4	Conformación de base	291.37	m²	Q 60.00	Q 17,482.20	291.37	Q 17,482.20	100.00%	0	-	0.00%	291.37	Q 17,482.20	100.00%	0.00	Q -	-	0.00%
4.1.5	Bordillo Tipo 2	100.42	m	Q 210.00	Q 21,088.20	0	-	0.00%	0	-	0.00%	0.00	Q -	-	0.00%	100.42	Q 21,088.20	100.00%
4.1.6	Bordillo Tipo 3	41.06	m	Q 225.00	Q 9,243.00	0	-	0.00%	0	-	0.00%	0.00	Q -	-	0.00%	41.06	Q 9,243.00	100.00%
4.1.7	Adoquin rectangular (0.24m X 0.12m X 0.09 m)	265.00	m²	Q 180.00	Q 47,700.00	0	-	0.00%	0	-	0.00%	0.00	Q -	-	0.00%	265.00	Q 47,700.00	100.00%
4.1.8	Piso podotáctil	29.00	m²	Q 190.00	Q 4,940.00	0	-	0.00%	0	-	0.00%	0.00	Q -	-	0.00%	29.00	Q 4,940.00	100.00%
4.1.9	Rampa de concreto	64.81	m²	Q 350.00	Q 22,683.50	0	-	0.00%	0	-	0.00%	0.00	Q -	-	0.00%	64.81	Q 22,683.50	100.00%
4.1.10	Banqueta P-01 y P-02	96.88	m	Q 900.00	Q 87,192.00	0	-	0.00%	0	-	0.00%	0.00	Q -	-	0.00%	96.88	Q 87,192.00	100.00%
5	ROTULO																	
5.1	ROTULO DEL PROYECTO																	
5.1.1	Rotulo del proyecto	1.00	unidad	Q 5,232.72	Q 5,232.72	1.00	Q 5,232.72	100.00%	0	-	0.00%	1.00	Q 5,232.72	100.00%	0.00	Q -	-	0.00%
6	LIMPIEZA Y DETALLES FINALES																	
6.1	AREA VERDE																	
6.1.1	Limpieza del terreno	383.67	m²	Q 8.00	Q 3,069.36	0	-	0.00%	0	-	0.00%	0.00	Q -	-	0.00%	383.67	Q 3,069.36	100.00%
6.1.2	Conformación de base para grama natural	383.67	m²	Q 80.00	Q 30,693.60	0	-	0.00%	0	-	0.00%	0.00	Q -	-	0.00%	383.67	Q 30,693.60	100.00%
6.1.3	Grama natural	383.67	m²	Q 170.00	Q 65,223.90	0	-	0.00%	0	-	0.00%	0.00	Q -	-	0.00%	383.67	Q 65,223.90	100.00%
TOTALES					Q 4,850,000.00	Q 229,301.90	4.73%	Q 834,668.68	17.21%	Q 1,977,220.38	21.80%	Q 3,788,032.48	78.08%					

COSTO ORIGINAL DEL CONTRATO	Q	4,850,000.00
COSTO MODIFICADO DEL CONTRATO	Q	-
PLAZO CONTRACTUAL ORIGINAL (días calendario)		210
DIAS PRORROGA ACTUALIZADOS		-
FECHA DE INICIO		04 DE FEBRERO DE 2026
FECHA FINALIZACIÓN (SEGUN CONTRATO)		01 DE SEPTIEMBRE DE 2026
FECHA FINALIZACIÓN (ACTUALIZADA)		N/A
AVANCE FÍSICO EJECUTADO POR EJECUTAR		21.80%
		78.08%

CÁLCULO DEL FACTOR DE ANTICIPO	
TOTAL BRUTO ESTA ESTIMACIÓN:	Q 834,668.68
AMORTIZACIÓN DE ANTICIPO 20% (ESTA ESTIMACIÓN):	Q 166,933.13
TOTAL LÍQUIDO A RECIBIR:	Q 667,732.52
MONTO DEL ANTICIPO OTORGADO (20%):	Q 166,933.13
MONTO DEL ANTICIPO AMORTIZADO ACUMULADO:	Q 166,933.13
MONTO DEL ANTICIPO POR AMORTIZAR:	Q 803,068.87

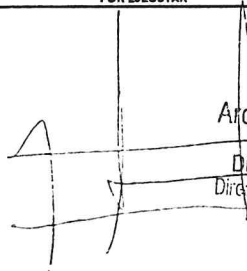
 Arq. Luis Fernando del Cid López
 Supervisor de Proyectos
 Dirección de Infraestructura Física
 Dirección General de Deportes y la Recreación
 Ministerio de Cultura y Deportes



Ministerio de
Cultura y Deportes

“CONSTRUCCION INSTALACIONES
DEPORTIVAS Y RECREATIVAS (ESTADIO
CARLOS AROLD LOPEZ GRAMAJO)
SECTOR SANTO DOMINGO, FINCA EL
PORVENIR, SAN MARCOS”

**INFORME DE AVANCES A SEGEPLAN
AL 30 DE ABRIL DE 2026**

AVANCE ACUMULADO AL 30 DE ABRIL DEL 2026

PROYECTO: "CONSTRUCCIÓN INSTALACIONES DEPORTIVAS Y RECREATIVAS (ESTADIO CARLOS ARIOLDO LOPEZ GRAMAJO) SECTOR SANITO DOMINGO, FINCA EL PORVENIR, SAN PABLO, SAN MARCOS"

EJECUTOR: MINISTERIO DE CULTURA Y DEPORTES (MICUDE)

NUMERO DE CONTRATO Y SUS MODIFICACIONES: CONTRATO No. DGD-15-2026

FECHA DE INICIO CONTRACTUAL: 08 de abril de 2026

FECHA DE FINALIZACIÓN: 21 de febrero de 2027

NUUEVA FECHA DE FINALIZACIÓN:

CODIGO DEL PROYECTO: COTIZACIÓN PUBLICA No. DGD-SC-13-2025

PERIODO DE ANALISIS: 8/04/2026 al 30/04/2026

MONTO ORIGINAL DE CONTRATO: Q. 13,790,000.00

MONTO ACTUALIZADO DE CONTRATO: Q. 13,790,000.00

FECHA DE ELABORACION: 4 de mayo del 2026

NUMERO DE DOCUMENTO: 332546-5-8-26

PLAZO ORIGINAL EN DIAS CALENDARIO: 320

PLAZO ACTUALIZADO EN DIAS CALENDARIO: 320

TIEMPO TRANSCURRIDO EN DIAS CALENDARIO: 23

DIAS DE PRORROGA AUTORIZADA: 0

DIAS CALENDARIO POR EMPLEAR: 297

EMPRESA: CONSTRUDESA

No.	DESCRIPCION DEL REQUERIMIENTO	CANTIDADES CONTRATADAS				ORDEN DE CAMBIO		TRABAJO SUPLEMENTARIO		CANTIDADES MODIFICADAS		MONTO ACUMULADO ANTERIOR			MONTO DE ESTA ESTIMACION			MONTO ACUMULADO ACTUAL			MONTO PENDIENTE DE EJECUTAR			
		CANTIDAD	UNIDAD	P.U.	TOTAL	CANTIDAD	COSTO TOTAL	CANTIDAD	COSTO TOTAL	CANTIDAD	COSTO TOTAL	CANTIDAD	MONTO	%	CANTIDAD	MONTO	%	CANTIDAD	MONTO	%	CANTIDAD	MONTO	%	
1.1	CAMPO DE FUTBOL																							
1.1.1	LIMPIA, DRAPEO Y DESTROQUE	8,686.44	m²	7.50	65,148.30	Q -	Q -	Q -	5,686.44	Q 42,648.30	Q -	0.00%	4,000.00	Q 30,000.00	70.34%	4,000.00	Q 30,000.00	70.34%	1,686.44	Q 12,648.30	29.66%			
1.1.2	REPLANTIO TOPOGRAFICO	8,686.44	m²	7.00	60,805.08	Q -	Q -	Q -	5,686.44	Q 39,805.08	Q -	0.00%	5,686.44	Q 39,805.08	100.00%	5,686.44	Q 39,805.08	100.00%	0.00	Q -	0.00%			
1.1.3	EXCAVACION DE MATERIAL NO CLASIFICADO	19,197.00	m3	31.50	604,724.32	Q -	Q -	Q -	19,197.00	Q 604,724.32	Q -	0.00%	10,000.00	Q 315,009.80	52.09%	10,000.00	Q 315,009.80	52.09%	9,197.00	Q 289,714.52	47.91%			
1.1.4	RELLENO DE MATERIAL NO CLASIFICADO	438.00	m3	89.00	36,490.00	Q -	Q -	Q -	410.00	Q 36,490.00	Q -	0.00%	Q -	Q -	0.00%	0.00	Q -	0.00%	410.00	Q 36,490.00	100.00%			
1.1.5	DEMOLICION DE GRADERO + VESTIDORES + BANCAS	78.79	m²	341.00	18,503.98	Q -	Q -	Q -	78.79	Q 18,503.98	Q -	0.00%	60.00	Q 14,460.00	78.15%	60.00	Q 14,460.00	78.15%	18.79	Q 4,043.98	21.85%			
1.1.6	DEMOLICION DE MURO PERIMETRAL	832.00	m²	42.20	35,110.40	Q -	Q -	Q -	832.00	Q 35,110.40	Q -	0.00%	Q -	Q -	0.00%	0.00	Q -	0.00%	832.00	Q 35,110.40	100.00%			
1.1.7	BASE DE MATERIAL SELECTO (0.20 m)	1,535.34	m3	308.09	113,534.00	Q -	Q -	Q -	1,535.34	Q 113,534.00	Q -	0.00%	Q -	Q -	0.00%	0.00	Q -	0.00%	1,535.34	Q 113,534.00	100.00%			
1.1.8	DRENAJE FRANCIS	5,686.44	m²	84.50	480,504.18	Q -	Q -	Q -	5,686.44	Q 480,504.18	Q -	0.00%	Q -	Q -	0.00%	0.00	Q -	0.00%	5,686.44	Q 480,504.18	100.00%			
1.1.9	GRAMILLA SINTETICA + CAUCHO + ARENA SUAVE	5,686.44	m²	225.00	1,848,093.00	Q -	Q -	Q -	5,686.44	Q 1,848,093.00	Q -	0.00%	Q -	Q -	0.00%	0.00	Q -	0.00%	5,686.44	Q 1,848,093.00	100.00%			
1.1.10	SUMINISTRO E INSTALACION DE MARCOS DE PORTERIAS	2.00	unidad	4,394.00	9,788.00	Q -	Q -	Q -	2.00	Q 9,788.00	Q -	0.00%	Q -	Q -	0.00%	0.00	Q -	0.00%	2.00	Q 9,788.00	100.00%			
1.2	ILUMINACION DE CAMPO DE FUTBOL																							
1.2.1	ACOMETIDA ELCTRICA	1.00	unidad	6,600.60	6,600.60	Q -	Q -	Q -	1.00	Q 6,600.60	Q -	0.00%	Q -	Q -	0.00%	0.00	Q -	0.00%	1.00	Q 6,600.60	100.00%			
1.2.1.1	ACOMETIDA ELCTRICA	4.00	unidad	34,940.00	39,940.00	Q -	Q -	Q -	4.00	Q 39,940.00	Q -	0.00%	Q -	Q -	0.00%	0.00	Q -	0.00%	4.00	Q 39,940.00	100.00%			
1.2.2	POSTES DE ALUMBRADO ELCTRICO	36.00	unidad	3,797.80	133,452.00	Q -	Q -	Q -	36.00	Q 133,452.00	Q -	0.00%	Q -	Q -	0.00%	0.00	Q -	0.00%	36.00	Q 133,452.00	100.00%			
1.2.2.1	LAMPARAS TIPO LED	300.00	m	42.80	18,600.00	Q -	Q -	Q -	300.00	Q 18,600.00	Q -	0.00%	Q -	Q -	0.00%	0.00	Q -	0.00%	300.00	Q 18,600.00	100.00%			
1.2.2.2	SUMINISTRO E INSTALACION DE TUBERIA PVC PARA POSTES	300.00	m	95.50	28,650.00	Q -	Q -	Q -	300.00	Q 28,650.00	Q -	0.00%	Q -	Q -	0.00%	0.00	Q -	0.00%	300.00	Q 28,650.00	100.00%			
1.2.3	CONEXION DE LAMPARAS TIPO LED	1.00	unidad	6,932.00	6,932.00	Q -	Q -	Q -	1.00	Q 6,932.00	Q -	0.00%	Q -	Q -	0.00%	0.00	Q -	0.00%	1.00	Q 6,932.00	100.00%			
1.2.4	CONEXION DE LAMPARAS TIPO LED	1.00	unidad	6,932.00	6,932.00	Q -	Q -	Q -	1.00	Q 6,932.00	Q -	0.00%	Q -	Q -	0.00%	0.00	Q -	0.00%	1.00	Q 6,932.00	100.00%			
1.3	BANCA DE JUGADORES																							
1.3.1	EXCAVACION ESTRUCTURAL	33.50	m3	145.00	4,857.50	Q -	Q -	Q -	33.50	Q 4,857.50	Q -	0.00%	Q -	Q -	0.00%	0.00	Q -	0.00%	33.50	Q 4,857.50	100.00%			
1.3.2	COLUMNAS C-3 (0.15m x 0.15m)	28.40	m	197.00	5,200.80	Q -	Q -	Q -	28.40	Q 5,200.80	Q -	0.00%	Q -	Q -	0.00%	0.00	Q -	0.00%	28.40	Q 5,200.80	100.00%			
1.3.3	CORRIENTO CORRIDO CC-1 (0.40m x 0.20m)	28.00	m	298.00	7,748.00	Q -	Q -	Q -	28.00	Q 7,748.00	Q -	0.00%	Q -	Q -	0.00%	0.00	Q -	0.00%	28.00	Q 7,748.00	100.00%			
1.3.4	SOLERA HIDROFUBA	10.00	m	165.00	1,650.00	Q -	Q -	Q -	10.00	Q 1,650.00	Q -	0.00%	Q -	Q -	0.00%	0.00	Q -	0.00%	10.00	Q 1,650.00	100.00%			
1.3.5	SOLERA INTERMEDIA	10.00	m	175.00	1,750.00	Q -	Q -	Q -	10.00	Q 1,750.00	Q -	0.00%	Q -	Q -	0.00%	0.00	Q -	0.00%	10.00	Q 1,750.00	100.00%			
1.3.6	LEVANTADO DE PARED	23.80	m²	148.00	3,818.40	Q -	Q -	Q -	23.80	Q 3,818.40	Q -	0.00%	Q -	Q -	0.00%	0.00	Q -	0.00%	23.80	Q 3,818.40	100.00%			
1.3.7	LOSA DE OMENTACION + LOSA DE BANCA	21.00	m²	395.00	8,295.00	Q -	Q -	Q -	21.00	Q 8,295.00	Q -	0.00%	Q -	Q -	0.00%	0.00	Q -	0.00%	21.00	Q 8,295.00	100.00%			
1.3.8	LOSA TRADICIONAL	21.00	m²	395.00	8,295.00	Q -	Q -	Q -	21.00	Q 8,295.00	Q -	0.00%	Q -	Q -	0.00%	0.00	Q -	0.00%	21.00	Q 8,295.00	100.00%			
1.3.9	REPELLO + CERNEO	51.80	m²	170.00	8,772.00	Q -	Q -	Q -	51.80	Q 8,772.00	Q -	0.00%	Q -	Q -	0.00%	0.00	Q -	0.00%	51.80	Q 8,772.00	100.00%			
1.3.10	REPELLO + CERNEO	56.00	m²	45.00	2,520.00	Q -	Q -	Q -	56.00	Q 2,520.00	Q -	0.00%	Q -	Q -	0.00%	0.00	Q -	0.00%	56.00	Q 2,520.00	100.00%			
2	PARKING																							
2.1	REPLANTIO TOPOGRAFICO	1,631.00	m²	7.00	11,417.00	Q -	Q -	Q -	1,631.00	Q 11,417.00	Q -	0.00%	Q -	Q -	0.00%	0.00	Q -	0.00%	1,631.00	Q 11,417.00	100.00%			
2.2	BORNELOS PREFABRICADOS	482.00	m	131.00	63,142.00	Q -	Q -	Q -	482.00	Q 63,142.00	Q -	0.00%	Q -	Q -	0.00%	0.00	Q -	0.00%	482.00	Q 63,142.00	100.00%			
2.3	BASE DE MATERIAL SELECTO (0.30 m)	569.35	m3	100.00	56,935.00	Q -	Q -	Q -	569.35	Q 56,935.00	Q -	0.00%	Q -	Q -	0.00%	0.00	Q -	0.00%	569.35	Q 56,935.00	100.00%			
2.4	PAVIMENTO RIGIDO T=0.12 m	846.79	m²	275.00	232,867.25	Q -	Q -	Q -	846.79	Q 232,867.25	Q -	0.00%	Q -	Q -	0.00%	0.00	Q -	0.00%	846.79	Q 232,867.25	100.00%			
2.5	ADQUINADO DE 280 KG/CM2	1,539.25	m²	264.00	394,048.00	Q -	Q -	Q -	1,539.25	Q 394,048.00	Q -	0.00%	Q -	Q -	0.00%	0.00	Q -	0.00%	1,539.25	Q 394,048.00	100.00%			
2.6	LLAVES DE CONJUNTO DE (0.12 m x 0.20 m)	370.00	m	141.00	64,080.00	Q -	Q -	Q -	370.00	Q 64,080.00	Q -	0.00%	Q -	Q -	0.00%	0.00	Q -	0.00%	370.00	Q 64,080.00	100.00%			
2.7	TOPES PREFABRICADOS PARA VEHICULOS	11.00	unidad	313.00	3,883.00	Q -	Q -	Q -	11.00	Q 3,883.00	Q -	0.00%	Q -	Q -	0.00%	0.00	Q -	0.00%	11.00	Q 3,883.00	100.00%			
2.8	POSTES PARA ALUMBRADO DE PARKING + LAMPARAS	4.00	unidad	7,316.00	31,264.00	Q -	Q -	Q -	4.00	Q 31,264.00	Q -	0.00%	Q -	Q -	0.00%	0.00	Q -	0.00%	4.00	Q 31,264.00	100.00%			
3	SERVICIOS SANITARIOS																							
3.1	SERVICIOS SANITARIOS GRADERO TIPO 1																							
3.1.1	REPLANTIO TOPOGRAFICO	77.88	m²	7.00	545.16	Q -	Q -	Q -	77.88	Q 545.16	Q -	0.00%	Q -	Q -	0.00%	0.00	Q -	0.00%	77.88	Q 545.16	100.00%			
3.1.2	ZAPATA Z-1 (0.80m x 0.80m x 0.20m)	13.00	unidad	646.00	8,398.00	Q -	Q -	Q -	13.00	Q 8,398.00	Q -	0.00%	Q -	Q -	0.00%	0.00	Q -	0.00%	13.00	Q 8,398.00	100.00%			
3.1.3	CORRIENTO CORRIDO CC-1 (0.40m x 0.20m)	48.80	m	298.00	14,542.40	Q -	Q -	Q -	48.80	Q 14,542.40	Q -	0.00%	Q -	Q -	0.00%	0.00	Q -	0.00%	48.80	Q 14,542.40	100.00%			
3.1.4	LEVANTADO DE PARED	106.00	m²	144.00	15,688.00	Q -	Q -	Q -	106.00	Q 15,688.00	Q -	0.00%	Q -	Q -	0.00%	0.00	Q -	0.00%	106.00	Q 15,688.00	100.00%			
3.1.5	SOLERA HIDROFUBA (0.15m x 0.20m)	48.80	m	165.00	8,052.00	Q -	Q -	Q -	48.80	Q 8,052.00	Q -	0.00%	Q -	Q -	0.00%	0.00	Q -	0.00%	48.80	Q 8,052.00	100.00%			
3.1.6	SOLERA INTERMEDIA (0.15m x 0.20m)	48.80	m	175.00	8,540.00	Q -	Q -	Q -	48.80	Q 8,54														

AVANCE ACUMULADO AL 30 DE ABRIL DEL 2026

PROYECTO: "CONSTRUCCIÓN INSTALACIONES DEPORTIVAS Y RECREATIVAS (ESTADIO CARLOS AROLD LOPEZ GRAMARO) SECTOR SANTO DOMINGO, FRICA EL PORVENIR, SAN PABLO, SAN MARCOS"
 EJECUTOR: MINISTERIO DE CULTURA Y DEPORTES (MUCUDE)
 NUMERO DE CONTRATO Y SUS MODIFICACIONES: CONTRATO No. DGR-15-2026
 FECHA DE INICIO CONTRACTUAL: 08 de abril de 2026
 FECHA DE FINALIZACIÓN: 21 de febrero de 2027
 NUEVA FECHA DE FINALIZACIÓN:

CODIGO DEL PROYECTO: CITACION PUBLICA No. DGR-SC-I-13-2025
 PERIODO DE ANALISIS: 8/04/2026 al 30/04/2026
 MONTO ORIGINAL DE CONTRATO: Q. 13,790,000.00
 MONTO ACTUALIZADO DE CONTRATO: Q. 13,790,000.00
 FECHA DE ELABORACION: 4 de mayo del 2026
 NUMERO DE DOCUMENTO: 332546-9-5-26

PLAZO ORIGINAL EN DIAS CALENDARIO: 370
 PLAZO ACTUALIZADO EN DIAS CALENDARIO: 370
 TIEMPO TRANSCURRIDO EN DIAS CALENDARIO: 23
 DIAS DE PRORROGA AUTORIZADA:
 DIAS CALENDARIO POR EMPLEAR: 297
 EMPRESA: CONSTRUESA

No.	DESCRIPCION DEL RENGLO	CANTIDADES CONTRATADAS				ORDEN DE CAMBIO	TRABAJO SUPLEMENTARIO	CANTIDADES MODIFICADAS		MONTO ACUMULADO ANTERIOR			MONTO DE ESTA ESTIMACION			MONTO ACUMULADO ACTUAL			MONTO PENDIENTE DE EJECUTAR			
		CANTIDAD	UNIDAD	P.U.	TOTAL			CANTIDAD	COSTO TOTAL	CANTIDAD	COSTO TOTAL	CANTIDAD	MONTO	%	CANTIDAD	MONTO	%	CANTIDAD	MONTO	%	CANTIDAD	MONTO
3.1.10	VIGA V-1 (0.30m x 0.40m)	16.00	m	789.00	12,560.00	Q -	Q -	16.00	12,560.00	Q -	0.00%	Q -	0.00%	0.00	Q -	0.00%	16.00	12,560.00	100.00%	16.00	12,560.00	100.00%
3.1.11	LOSA CONCRETO ARMADO (e=0.10m)	75.00	m²	417.00	31,275.00	Q -	Q -	75.00	31,275.00	Q -	0.00%	Q -	0.00%	0.00	Q -	0.00%	75.00	31,275.00	100.00%	75.00	31,275.00	100.00%
3.1.13	PSO PORCELANATO ANTIDESLIZANTE + CONTRAPISO DE CONCRETO	130.00	m²	400.00	52,000.00	Q -	Q -	130.00	52,000.00	Q -	0.00%	Q -	0.00%	0.00	Q -	0.00%	130.00	52,000.00	100.00%	130.00	52,000.00	100.00%
3.1.13	REPELLO + CERNIDO	600.00	m²	170.00	102,000.00	Q -	Q -	600.00	102,000.00	Q -	0.00%	Q -	0.00%	0.00	Q -	0.00%	600.00	102,000.00	100.00%	600.00	102,000.00	100.00%
3.1.14	INSTALACIONES ELÉCTRICAS (ILUMINACIÓN)	24.00	unidad	581.00	13,992.00	Q -	Q -	24.00	13,992.00	Q -	0.00%	Q -	0.00%	0.00	Q -	0.00%	24.00	13,992.00	100.00%	24.00	13,992.00	100.00%
3.1.15	INSTALACIONES ELÉCTRICAS (FUERZA)	8.00	unidad	580.00	4,640.00	Q -	Q -	8.00	4,640.00	Q -	0.00%	Q -	0.00%	0.00	Q -	0.00%	8.00	4,640.00	100.00%	8.00	4,640.00	100.00%
3.1.16	TABLERO DE DISTRIBUCIÓN	1.00	unidad	6,932.00	6,932.00	Q -	Q -	1.00	6,932.00	Q -	0.00%	Q -	0.00%	0.00	Q -	0.00%	1.00	6,932.00	100.00%	1.00	6,932.00	100.00%
3.1.17	INSTALACIÓN HIDRÁULICA	70.00	m	31.00	2,310.00	Q -	Q -	70.00	2,310.00	Q -	0.00%	Q -	0.00%	0.00	Q -	0.00%	70.00	2,310.00	100.00%	70.00	2,310.00	100.00%
3.1.18	TINACO DE 1,100 LITROS	1.00	unidad	2,592.00	2,592.00	Q -	Q -	1.00	2,592.00	Q -	0.00%	Q -	0.00%	0.00	Q -	0.00%	1.00	2,592.00	100.00%	1.00	2,592.00	100.00%
3.1.19	DRENAJES SANITARIOS	70.00	m	84.00	5,880.00	Q -	Q -	70.00	5,880.00	Q -	0.00%	Q -	0.00%	0.00	Q -	0.00%	70.00	5,880.00	100.00%	70.00	5,880.00	100.00%
3.1.20	BAJADAS DE AGUA PLUVIAL	17.00	m	351.00	4,224.00	Q -	Q -	17.00	4,224.00	Q -	0.00%	Q -	0.00%	0.00	Q -	0.00%	17.00	4,224.00	100.00%	17.00	4,224.00	100.00%
3.1.21	LAVAMANOS	8.00	unidad	1,488.00	11,744.00	Q -	Q -	8.00	11,744.00	Q -	0.00%	Q -	0.00%	0.00	Q -	0.00%	8.00	11,744.00	100.00%	8.00	11,744.00	100.00%
3.1.22	TOP DE CONCRETO + ACABADO DE AZULEJO	6.00	m²	390.00	3,540.00	Q -	Q -	6.00	3,540.00	Q -	0.00%	Q -	0.00%	0.00	Q -	0.00%	6.00	3,540.00	100.00%	6.00	3,540.00	100.00%
3.1.23	INCUBORES	10.00	unidad	2,000.00	20,000.00	Q -	Q -	10.00	20,000.00	Q -	0.00%	Q -	0.00%	0.00	Q -	0.00%	10.00	20,000.00	100.00%	10.00	20,000.00	100.00%
3.1.24	MANGIFOROS	3.00	unidad	3,476.00	10,428.00	Q -	Q -	3.00	10,428.00	Q -	0.00%	Q -	0.00%	0.00	Q -	0.00%	3.00	10,428.00	100.00%	3.00	10,428.00	100.00%
3.1.25	DISPENSADOR DE PAPEL HIGIENICO	10.00	unidad	712.50	7,125.00	Q -	Q -	10.00	7,125.00	Q -	0.00%	Q -	0.00%	0.00	Q -	0.00%	10.00	7,125.00	100.00%	10.00	7,125.00	100.00%
3.1.26	DISPENSADOR DE JABON LIQUIDO	8.00	unidad	554.00	4,448.00	Q -	Q -	8.00	4,448.00	Q -	0.00%	Q -	0.00%	0.00	Q -	0.00%	8.00	4,448.00	100.00%	8.00	4,448.00	100.00%
3.1.27	DISPENSADOR DE PAPEL TOALLA	2.00	unidad	461.00	922.00	Q -	Q -	2.00	922.00	Q -	0.00%	Q -	0.00%	0.00	Q -	0.00%	2.00	922.00	100.00%	2.00	922.00	100.00%
3.1.28	BASES CIRCULARES DE ACERO INOXIDABLE CON TAPADINA VALVEN	11.00	unidad	351.00	6,061.00	Q -	Q -	11.00	6,061.00	Q -	0.00%	Q -	0.00%	0.00	Q -	0.00%	11.00	6,061.00	100.00%	11.00	6,061.00	100.00%
3.1.29	BARRA DE SEGURIDAD ACERO INOXIDABLE 32"	2.00	unidad	770.00	1,540.00	Q -	Q -	2.00	1,540.00	Q -	0.00%	Q -	0.00%	0.00	Q -	0.00%	2.00	1,540.00	100.00%	2.00	1,540.00	100.00%
3.1.30	PUERTAS TIPO P-05	2.00	unidad	3,570.00	7,156.00	Q -	Q -	2.00	7,156.00	Q -	0.00%	Q -	0.00%	0.00	Q -	0.00%	2.00	7,156.00	100.00%	2.00	7,156.00	100.00%
3.1.31	MAMPARAS PARA INCUBORES	34.47	m²	1,178.00	40,605.66	Q -	Q -	34.47	40,605.66	Q -	0.00%	Q -	0.00%	0.00	Q -	0.00%	34.47	40,605.66	100.00%	34.47	40,605.66	100.00%
3.1.32	VENTANAS	10.00	unidad	1,512.00	15,120.00	Q -	Q -	10.00	15,120.00	Q -	0.00%	Q -	0.00%	0.00	Q -	0.00%	10.00	15,120.00	100.00%	10.00	15,120.00	100.00%
3.1.33	PINTURA	300.00	m²	41.00	13,500.00	Q -	Q -	300.00	13,500.00	Q -	0.00%	Q -	0.00%	0.00	Q -	0.00%	300.00	13,500.00	100.00%	300.00	13,500.00	100.00%
3.1.34	CAJAS DE REGISTRO (0.72m x 0.72m)	3.00	unidad	567.00	1,701.00	Q -	Q -	3.00	1,701.00	Q -	0.00%	Q -	0.00%	0.00	Q -	0.00%	3.00	1,701.00	100.00%	3.00	1,701.00	100.00%
3.2	SERVICIOS SANITARIOS GRADERO TIPO 2					Q -	Q -			Q -	0.00%	Q -	0.00%	0.00	Q -	0.00%						
3.2.1	REPLANTE TOPOGRAFICO	77.88	m²	7.00	545.16	Q -	Q -	77.88	545.16	Q -	0.00%	Q -	0.00%	0.00	Q -	0.00%	77.88	545.16	100.00%	77.88	545.16	100.00%
3.2.2	ZAPATA 2-1 (0.30m x 0.30m x 0.30m)	13.00	unidad	648.00	8,398.00	Q -	Q -	13.00	8,398.00	Q -	0.00%	Q -	0.00%	0.00	Q -	0.00%	13.00	8,398.00	100.00%	13.00	8,398.00	100.00%
3.2.3	CIMIENTO COMBO CC-1 (0.40m x 0.30m)	48.80	m	298.00	14,542.40	Q -	Q -	48.80	14,542.40	Q -	0.00%	Q -	0.00%	0.00	Q -	0.00%	48.80	14,542.40	100.00%	48.80	14,542.40	100.00%
3.2.4	LEVANTADO DE PARED	106.00	m²	148.00	15,688.00	Q -	Q -	106.00	15,688.00	Q -	0.00%	Q -	0.00%	0.00	Q -	0.00%	106.00	15,688.00	100.00%	106.00	15,688.00	100.00%
3.2.5	SOLETA HIDRÓFUGA (0.20m x 0.15m)	48.80	m	163.00	8,052.00	Q -	Q -	48.80	8,052.00	Q -	0.00%	Q -	0.00%	0.00	Q -	0.00%	48.80	8,052.00	100.00%	48.80	8,052.00	100.00%
3.2.6	SOLETA INTERMEDIA (0.30m x 0.15m)	48.80	m	175.00	8,540.00	Q -	Q -	48.80	8,540.00	Q -	0.00%	Q -	0.00%	0.00	Q -	0.00%	48.80	8,540.00	100.00%	48.80	8,540.00	100.00%
3.2.7	SOLETA DE AMARRE (0.30m x 0.20m)	48.80	m	345.00	11,956.00	Q -	Q -	48.80	11,956.00	Q -	0.00%	Q -	0.00%	0.00	Q -	0.00%	48.80	11,956.00	100.00%	48.80	11,956.00	100.00%
3.2.8	COLUMNAS C-1 (0.30m x 0.30m)	49.40	m	340.00	27,170.00	Q -	Q -	49.40	27,170.00	Q -	0.00%	Q -	0.00%	0.00	Q -	0.00%	49.40	27,170.00	100.00%	49.40	27,170.00	100.00%
3.2.9	COLUMNAS C-2 (0.15m x 0.15m)	58.00	m	195.00	11,310.00	Q -	Q -	58.00	11,310.00	Q -	0.00%	Q -	0.00%	0.00	Q -	0.00%	58.00	11,310.00	100.00%	58.00	11,310.00	100.00%
3.1.10	VIGA V-1 (0.30m x 0.40m)	16.00	m	789.00	12,560.00	Q -	Q -	16.00	12,560.00	Q -	0.00%	Q -	0.00%	0.00	Q -	0.00%	16.00	12,560.00	100.00%	16.00	12,560.00	100.00%
3.1.11	LOSA CONCRETO ARMADO (e=0.10m)	75.00	m²	417.00	31,275.00	Q -	Q -	75.00	31,275.00	Q -	0.00%	Q -	0.00%	0.00	Q -	0.00%	75.00	31,275.00	100.00%	75.00	31,275.00	100.00%
3.1.13	PSO PORCELANATO ANTIDESLIZANTE + CONTRAPISO DE CONCRETO	130.00	m²	400.00	52,000.00	Q -	Q -	130.00	52,000.00	Q -	0.00%	Q -	0.00%	0.00	Q -	0.00%	130.00	52,000.00	100.00%	130.00	52,000.00	100.00%
3.1.13	REPELLO + CERNIDO	600.00	m²	170.00	102,000.00	Q -	Q -	600.00	102,000.00	Q -	0.00%	Q -	0.00%	0.00	Q -	0.00%	600.00	102,000.00	100.00%	600.00	102,000.00	100.00%
3.1.14	INSTALACION ELÉCTRICAS (ILUMINACIÓN)	24.00	unidad	581.00	13,992.00	Q -	Q -	24.00	13,992.00	Q -	0.00%	Q -	0.00%	0.00	Q -	0.00%	24.00	13,992.00	100.00%	24.00	13,992.00	100.00%
3.1.15	INSTALACION ELÉCTRICAS (FUERZA)	8.00	unidad	580.00	4,640.00	Q -	Q -	8.00	4,640.00	Q -	0.00%	Q -	0.00%	0.00	Q -	0.00%	8.00	4,640.00	100.00%	8.00	4,640.00	100.00%
3.1.16	TABLERO DE DISTRIBUCIÓN	1.00	unidad	6,932.00	6,932.00	Q -	Q -	1.00	6,932.00	Q -	0.00%	Q -	0.00%	0.00	Q -	0.00%	1.00	6,932.00	100.00%	1.00	6,932.00	100.00%
3.1.17	INSTALACIÓN HIDRÁULICA	70.00	m	31.00	2,310.00	Q -	Q -	70.00	2,310.00	Q -	0.00%	Q -	0.00%	0.00	Q -	0.00%	70.00	2,310.00	100.00%	70.00	2,310.00	100.00%
3.1.18	TINACO DE 1,100 LITROS	1.00	unidad	2,592.00	2,592.00	Q -	Q -	1.00	2,592.00	Q -	0.00%	Q -	0.00%	0.00	Q -	0.00%	1.00	2,592.00	100.00%	1.00	2,592.00	100.00%

AVANCE ACUMULADO AL 30 DE ABRIL DEL 2026

PROYECTO: "CONSTRUCCIÓN INSTALACIONES DEPORTIVAS Y RECREATIVAS (ESTADIO CARLOS ANOLÓ LOPEZ GRAMAJÓ) SECTOR SANTO DOMINGO, FINCA EL PORVENIR, SAN PABLO, SAN MARCOS"
 EJECUTOR: MINISTERIO DE CULTURA Y DEPORTES (MUCUDE)
 NUMERO DE CONTRATO Y SUS MODIFICACIONES: CONTRATO No. DGDOR-15-2026
 FECHA DE INICIO CONTRACTUAL: 08 de abril de 2026
 FECHA DE FINALIZACIÓN: 21 de febrero de 2027
 NUEVA FECHA DE FINALIZACIÓN:

CODIGO DEL PROYECTO: COTIZACIÓN PUBLICA No. DGDOR SC-1-13-2025
 PERIODO DE ANÁLISIS: 8/04/2026 al 30/04/2026
 MONTO ORIGINAL DE CONTRATO: Q. 13,790,000.00
 MONTO ACTUALIZADO DE CONTRATO: Q. 13,790,000.00
 FECHA DE ELABORACIÓN: 4 de mayo del 2026
 NUMERO DE DOCUMENTO: 832546-B-5-28

PLAZO ORIGINAL EN DIAS CALENDARIO: 320
 PLAZO ACTUALIZADO EN DIAS CALENDARIO: 320
 TIEMPO TRANSCURRIDO EN DIAS CALENDARIO: 23
 DIAS DE PRORROGA AUTORIZADO: 0
 DIAS CALENDARIO POR EMPLEAR: 297
 EMPRESA: CONSTRUESA

No.	DESCRIPCION DEL ÍTEM	CANTIDADES CONTRATADAS				ORDEN DE CAMBIO	TRABAJO SUPLEMENTARIO	CANTIDADES MODIFICADAS		MONTO ACUMULADO ANTERIOR			MONTO DE ESTA ESTIMACIÓN			MONTO ACUMULADO ACTUAL			MONTO PENDIENTE DE EJECUTAR			
		CANTIDAD	UNIDAD	P.U.	TOTAL			CANTIDAD	COSTO TOTAL	CANTIDAD	COSTO TOTAL	CANTIDAD	MONTO	%	CANTIDAD	MONTO	%	CANTIDAD	MONTO	%	CANTIDAD	MONTO
3.2.21	LAVAMANOS	8.00	unidad	1,468.00	Q. 11,744.00	Q. -	Q. -	8.00	Q. 11,744.00	Q. -	0.00%	Q. -	0.00%	0.00	Q. -	0.00%	8.00	Q. 11,744.00	100.00%	8.00	Q. 11,744.00	100.00%
3.2.22	TOP DE CONCRETO, ACABADO AZULEJO	6.00	m ²	580.00	Q. 3,480.00	Q. -	Q. -	6.00	Q. 3,480.00	Q. -	0.00%	Q. -	0.00%	0.00	Q. -	0.00%	6.00	Q. 3,480.00	100.00%	6.00	Q. 3,480.00	100.00%
3.2.23	INODOROS	30.00	unidad	2,000.00	Q. 20,000.00	Q. -	Q. -	10.00	Q. 20,000.00	Q. -	0.00%	Q. -	0.00%	0.00	Q. -	0.00%	10.00	Q. 20,000.00	100.00%	10.00	Q. 20,000.00	100.00%
3.2.24	MINGITORIOS	3.00	unidad	3,476.50	Q. 10,428.00	Q. -	Q. -	3.00	Q. 10,428.00	Q. -	0.00%	Q. -	0.00%	0.00	Q. -	0.00%	3.00	Q. 10,428.00	100.00%	3.00	Q. 10,428.00	100.00%
3.2.25	DISPENSADOR DE PAPEL HIGIENICO	10.00	unidad	712.50	Q. 7,125.00	Q. -	Q. -	10.00	Q. 7,125.00	Q. -	0.00%	Q. -	0.00%	0.00	Q. -	0.00%	10.00	Q. 7,125.00	100.00%	10.00	Q. 7,125.00	100.00%
3.2.26	DISPENSADOR DE JABÓN LIQUIDO	8.00	unidad	558.00	Q. 4,464.00	Q. -	Q. -	8.00	Q. 4,464.00	Q. -	0.00%	Q. -	0.00%	0.00	Q. -	0.00%	8.00	Q. 4,464.00	100.00%	8.00	Q. 4,464.00	100.00%
3.2.27	DISPENSADOR DE PAPEL TOALLA	2.00	unidad	461.00	Q. 922.00	Q. -	Q. -	2.00	Q. 922.00	Q. -	0.00%	Q. -	0.00%	0.00	Q. -	0.00%	2.00	Q. 922.00	100.00%	2.00	Q. 922.00	100.00%
3.2.28	BASEFRENTE CIRCULAR DE ACERO INOXIDABLE CON TAPADERA VAIVEN	11.00	unidad	551.00	Q. 6,061.00	Q. -	Q. -	11.00	Q. 6,061.00	Q. -	0.00%	Q. -	0.00%	0.00	Q. -	0.00%	11.00	Q. 6,061.00	100.00%	11.00	Q. 6,061.00	100.00%
3.2.29	BARRAS DE SEGURIDAD ACERO INOXIDABLE 32"	2.00	unidad	770.00	Q. 1,540.00	Q. -	Q. -	2.00	Q. 1,540.00	Q. -	0.00%	Q. -	0.00%	0.00	Q. -	0.00%	2.00	Q. 1,540.00	100.00%	2.00	Q. 1,540.00	100.00%
3.2.30	PUEERTAS TIPO P-05	2.00	unidad	3,578.00	Q. 7,156.00	Q. -	Q. -	2.00	Q. 7,156.00	Q. -	0.00%	Q. -	0.00%	0.00	Q. -	0.00%	2.00	Q. 7,156.00	100.00%	2.00	Q. 7,156.00	100.00%
3.2.31	MAMPARAS PARA INODOROS	34.47	m ²	1,178.00	Q. 40,605.66	Q. -	Q. -	34.47	Q. 40,605.66	Q. -	0.00%	Q. -	0.00%	0.00	Q. -	0.00%	34.47	Q. 40,605.66	100.00%	34.47	Q. 40,605.66	100.00%
3.2.32	VENTANAS	30.00	unidad	1,312.00	Q. 15,120.00	Q. -	Q. -	10.00	Q. 15,120.00	Q. -	0.00%	Q. -	0.00%	0.00	Q. -	0.00%	10.00	Q. 15,120.00	100.00%	10.00	Q. 15,120.00	100.00%
3.2.33	PINTURA	300.00	m ²	48.00	Q. 13,500.00	Q. -	Q. -	300.00	Q. 13,500.00	Q. -	0.00%	Q. -	0.00%	0.00	Q. -	0.00%	300.00	Q. 13,500.00	100.00%	300.00	Q. 13,500.00	100.00%
3.2.34	CAJAS DE REGISTRO (0.72m x 0.72m)	3.00	unidad	567.00	Q. 1,701.00	Q. -	Q. -	3.00	Q. 1,701.00	Q. -	0.00%	Q. -	0.00%	0.00	Q. -	0.00%	3.00	Q. 1,701.00	100.00%	3.00	Q. 1,701.00	100.00%
3.3	VESTIDORES																					
3.3.1	REPLANTEO TOPOGRAFICO	146.50	m ²	7.00	Q. 1,032.50	Q. -	Q. -	146.50	Q. 1,032.50	Q. -	0.00%	Q. -	0.00%	0.00	Q. -	0.00%	146.50	Q. 1,032.50	100.00%	146.50	Q. 1,032.50	100.00%
3.3.2	ZAFATA 2-1 (0.80m x 0.80m x 0.20m)	19.00	unidad	846.00	Q. 12,274.00	Q. -	Q. -	19.00	Q. 12,274.00	Q. -	0.00%	Q. -	0.00%	0.00	Q. -	0.00%	19.00	Q. 12,274.00	100.00%	19.00	Q. 12,274.00	100.00%
3.3.3	CIMENTO CORRIDO CC-1 (0.40m x 0.20m)	72.80	m	288.00	Q. 21,694.40	Q. -	Q. -	72.80	Q. 21,694.40	Q. -	0.00%	Q. -	0.00%	0.00	Q. -	0.00%	72.80	Q. 21,694.40	100.00%	72.80	Q. 21,694.40	100.00%
3.3.4	LEVANTADO DE PARED	232.00	m ²	148.00	Q. 34,336.00	Q. -	Q. -	232.00	Q. 34,336.00	Q. -	0.00%	Q. -	0.00%	0.00	Q. -	0.00%	232.00	Q. 34,336.00	100.00%	232.00	Q. 34,336.00	100.00%
3.3.5	SOLETA HIDRÓFUGA (0.20m x 0.15m)	72.00	m	346.83	Q. 12,012.00	Q. -	Q. -	72.00	Q. 12,012.00	Q. -	0.00%	Q. -	0.00%	0.00	Q. -	0.00%	72.00	Q. 12,012.00	100.00%	72.00	Q. 12,012.00	100.00%
3.3.6	SOLETA INTERMEDIA (0.20m x 0.15m)	145.60	m	175.00	Q. 25,480.00	Q. -	Q. -	145.60	Q. 25,480.00	Q. -	0.00%	Q. -	0.00%	0.00	Q. -	0.00%	145.60	Q. 25,480.00	100.00%	145.60	Q. 25,480.00	100.00%
3.3.7	SOLETA DE AMARRE (0.30m x 0.20m)	72.80	m	245.00	Q. 17,836.00	Q. -	Q. -	72.80	Q. 17,836.00	Q. -	0.00%	Q. -	0.00%	0.00	Q. -	0.00%	72.80	Q. 17,836.00	100.00%	72.80	Q. 17,836.00	100.00%
3.3.8	COLUMNAS C-1 (0.20m x 0.20m)	70.00	m	550.00	Q. 38,500.00	Q. -	Q. -	70.00	Q. 38,500.00	Q. -	0.00%	Q. -	0.00%	0.00	Q. -	0.00%	70.00	Q. 38,500.00	100.00%	70.00	Q. 38,500.00	100.00%
3.3.9	COLUMNAS C-2 (0.15m x 0.15m)	70.00	m	195.00	Q. 13,650.00	Q. -	Q. -	70.00	Q. 13,650.00	Q. -	0.00%	Q. -	0.00%	0.00	Q. -	0.00%	70.00	Q. 13,650.00	100.00%	70.00	Q. 13,650.00	100.00%
3.3.10	VIGA V-1 (0.20m x 0.40m)	19.00	m	785.00	Q. 14,915.00	Q. -	Q. -	19.00	Q. 14,915.00	Q. -	0.00%	Q. -	0.00%	0.00	Q. -	0.00%	19.00	Q. 14,915.00	100.00%	19.00	Q. 14,915.00	100.00%
3.3.11	LOSA CONCRETO ARMADO (e=0.10m)	146.50	m ²	417.00	Q. 61,090.50	Q. -	Q. -	146.50	Q. 61,090.50	Q. -	0.00%	Q. -	0.00%	0.00	Q. -	0.00%	146.50	Q. 61,090.50	100.00%	146.50	Q. 61,090.50	100.00%
3.3.12	PISO PORCELANATO ANTIDESLIZANTE + CONTRAFRENTE DE CONCRETO	146.50	m ²	400.00	Q. 58,600.00	Q. -	Q. -	146.50	Q. 58,600.00	Q. -	0.00%	Q. -	0.00%	0.00	Q. -	0.00%	146.50	Q. 58,600.00	100.00%	146.50	Q. 58,600.00	100.00%
3.3.13	BEPELLO + CERAMICO	541.00	m ²	170.00	Q. 91,970.00	Q. -	Q. -	541.00	Q. 91,970.00	Q. -	0.00%	Q. -	0.00%	0.00	Q. -	0.00%	541.00	Q. 91,970.00	100.00%	541.00	Q. 91,970.00	100.00%
3.3.14	INSTALACIÓN ELÉCTRICA (ILUMINACIÓN)	16.00	unidad	513.00	Q. 9,328.00	Q. -	Q. -	16.00	Q. 9,328.00	Q. -	0.00%	Q. -	0.00%	0.00	Q. -	0.00%	16.00	Q. 9,328.00	100.00%	16.00	Q. 9,328.00	100.00%
3.3.15	INSTALACIÓN ELÉCTRICA (FUERZA)	7.00	unidad	380.00	Q. 4,060.00	Q. -	Q. -	7.00	Q. 4,060.00	Q. -	0.00%	Q. -	0.00%	0.00	Q. -	0.00%	7.00	Q. 4,060.00	100.00%	7.00	Q. 4,060.00	100.00%
3.3.16	INSTALACIÓN HIDRÁULICA	140.00	m	31.00	Q. 4,340.00	Q. -	Q. -	140.00	Q. 4,340.00	Q. -	0.00%	Q. -	0.00%	0.00	Q. -	0.00%	140.00	Q. 4,340.00	100.00%	140.00	Q. 4,340.00	100.00%
3.3.17	TIMACO DE 1,100 LITROS	1.00	unidad	2,592.00	Q. 2,592.00	Q. -	Q. -	1.00	Q. 2,592.00	Q. -	0.00%	Q. -	0.00%	0.00	Q. -	0.00%	1.00	Q. 2,592.00	100.00%	1.00	Q. 2,592.00	100.00%
3.3.18	DRENAJES SANITARIOS	120.00	m	84.00	Q. 10,080.00	Q. -	Q. -	120.00	Q. 10,080.00	Q. -	0.00%	Q. -	0.00%	0.00	Q. -	0.00%	120.00	Q. 10,080.00	100.00%	120.00	Q. 10,080.00	100.00%
3.3.19	BALAJAS DE AGUA PLUVIAL	8.00	unidad	352.00	Q. 2,816.00	Q. -	Q. -	8.00	Q. 2,816.00	Q. -	0.00%	Q. -	0.00%	0.00	Q. -	0.00%	8.00	Q. 2,816.00	100.00%	8.00	Q. 2,816.00	100.00%
3.3.20	LAVAMANOS	5.00	unidad	1,468.00	Q. 7,340.00	Q. -	Q. -	5.00	Q. 7,340.00	Q. -	0.00%	Q. -	0.00%	0.00	Q. -	0.00%	5.00	Q. 7,340.00	100.00%	5.00	Q. 7,340.00	100.00%
3.3.21	TOP LAVAMANOS, ACABADO AZULEJO	3.00	m ²	580.00	Q. 1,740.00	Q. -	Q. -	3.00	Q. 1,740.00	Q. -	0.00%	Q. -	0.00%	0.00	Q. -	0.00%	3.00	Q. 1,740.00	100.00%	3.00	Q. 1,740.00	100.00%
3.3.22	INODOROS	5.00	unidad	2,000.00	Q. 10,000.00	Q. -	Q. -	5.00	Q. 10,000.00	Q. -	0.00%	Q. -	0.00%	0.00	Q. -	0.00%	5.00	Q. 10,000.00	100.00%	5.00	Q. 10,000.00	100.00%
3.3.23	MINGITORIOS	6.00	unidad	3,476.50	Q. 20,859.00	Q. -	Q. -	6.00	Q. 20,859.00	Q. -	0.00%	Q. -	0.00%	0.00	Q. -	0.00%	6.00	Q. 20,859.00	100.00%	6.00	Q. 20,859.00	100.00%
3.3.24	DISPENSADOR DE PAPEL HIGIENICO	5.00	unidad	712.50	Q. 3,562.50	Q. -	Q. -	5.00	Q. 3,562.50	Q. -	0.00%	Q. -	0.00%	0.00	Q. -	0.00%	5.00	Q. 3,562.50	100.00%	5.00	Q. 3,562.50	100.00%
3.3.25	DISPENSADOR DE JABÓN LIQUIDO	5.00	unidad	558.00	Q. 4,464.00	Q. -	Q. -	5.00	Q. 4,464.00	Q. -	0.00%	Q. -	0.00%	0.00	Q. -	0.00%	5.00	Q. 4,464.00	100.00%	5.00	Q. 4,464.00	100.00%
3.3.26	DISPENSADOR DE PAPEL TOALLA	2.00	unidad	461.00	Q. 922.00	Q. -	Q. -	2.00	Q. 922.00	Q. -	0.00%	Q. -	0.00%	0.00	Q. -	0.00%	2.00	Q. 922.00	100.00%	2.00	Q. 922.00	100.00%
3.3.27	BASEFRENTE CIRCULAR DE ACERO INOXIDABLE CON TAPADERA VAIVEN	8.00	unidad	551.00	Q. 6,061.00	Q. -	Q. -	8.00	Q. 6,061.00	Q												

AVANCE ACUMULADO AL 30 DE ABRIL DEL 2026

PROYECTO: "CONSTRUCCIÓN INSTALACIONES DEPORTIVAS Y RECREATIVAS (ESTADIO CARLOS AROLD LOPEZ GRAMAJO) SECTOR SANTO DOMINGO, FINCA EL PORVENIR, SAN PABLO, SAN MARCOS" EJECUTOR: MINISTERIO DE CULTURA Y DEPORTES (MUCUDE) NUMERO DE CONTRATO Y SUS MODIFICACIONES: CONTRATO No. DGR-15-2026 FECHA DE INICIO CONTRACTUAL: 08 de abril de 2026 FECHA DE FINALIZACIÓN: 21 de febrero de 2027 NUUEVA FECHA DE FINALIZACIÓN:	CODIGO DEL PROYECTO: COTIZACIÓN PÚBLICA No. DGR SC-L-13-2025 PERIODO DE ANÁLISIS: 8/04/2026 al 30/04/2026 MONTO ORIGINAL DE CONTRATO: Q. 13,790,000.00 MONTO ACTUALIZADO DE CONTRATO: Q. 13,790,000.00 FECHA DE ELABORACION: 4 de mayo del 2026 NUMERO DE DOCUMENTO: 352566-5-5-26	PLAZO ORIGINAL EN DIAS CALENDARIO: 320 PLAZO ACTUALIZADO EN DIAS CALENDARIO: 320 TIEMPO TRANSCURRIDO EN DIAS CALENDARIO: 23 DIAS DE PRORROGA AUTORIZADO: 297 DIAS CALENDARIO POR EMPLEAR: 297 EMPRESA: CONSTRUESA
--	---	--

No.	DESCRIPCION DEL REEMBOLSO	CANTIDADES CONTRATADAS				ORDEN DE CAMBIO	TRABAJO SUPLEMENTARIO	CANTIDADES MODIFICADAS		MONTO ACUMULADO ANTERIOR			MONTO DE ESTA ESTIMACIÓN			MONTO ACUMULADO ACTUAL			MONTO PENDIENTE DE EJECUTAR			
		CANTIDAD	UNIDAD	P.U.	TOTAL			CANTIDAD	COSTO TOTAL	CANTIDAD	COSTO TOTAL	CANTIDAD	MONTO	%	CANTIDAD	MONTO	%	CANTIDAD	MONTO	%	CANTIDAD	MONTO
3.3.32	MAMPARAS PARA INODOROS	80.79	m²	1,178.00	Q. 95,170.62			80.79	Q. 95,170.62	Q. -	0.00%	Q. -	0.00%	0.00	Q. -	0.00%	0.00	Q. -	0.00%	80.79	Q. 95,170.62	100.00%
3.3.33	VENTANAS	12.00	unidad	1,512.00	Q. 18,144.00			12.00	Q. 18,144.00	Q. -	0.00%	Q. -	0.00%	0.00	Q. -	0.00%	0.00	Q. -	0.00%	12.00	Q. 18,144.00	100.00%
3.3.34	PICTURA	541.00	m²	45.00	Q. 24,345.00			541.00	Q. 24,345.00	Q. -	0.00%	Q. -	0.00%	0.00	Q. -	0.00%	0.00	Q. -	0.00%	541.00	Q. 24,345.00	100.00%
4	GRADERIO Y CUBIERTA ESTRUCTURAL																					
4.2	GRADERIO TIPO 1																					
4.2.1	REPLANTO TOPOGRAFICO	421.95	m²	7.00	Q. 2,953.65			421.95	Q. 2,953.65	Q. -	0.00%	Q. -	0.00%	0.00	Q. -	0.00%	0.00	Q. -	0.00%	421.95	Q. 2,953.65	100.00%
4.2.2	EXCAVACION ESTRUCTURAL	535.00	m3	145.00	Q. 77,575.00			535.00	Q. 77,575.00	Q. -	0.00%	Q. -	0.00%	0.00	Q. -	0.00%	0.00	Q. -	0.00%	535.00	Q. 77,575.00	100.00%
4.2.3	RELLENO ESTRUCTURAL	300.00	m3	174.00	Q. 52,200.00			300.00	Q. 52,200.00	Q. -	0.00%	Q. -	0.00%	0.00	Q. -	0.00%	0.00	Q. -	0.00%	300.00	Q. 52,200.00	100.00%
4.2.4	ZAPATAS DE GRADERIO	32.00	unidad	4,798.00	Q. 153,440.00			32.00	Q. 153,440.00	Q. -	0.00%	Q. -	0.00%	0.00	Q. -	0.00%	0.00	Q. -	0.00%	32.00	Q. 153,440.00	100.00%
4.2.5	COLUMNA C-3 (0.50m x 0.50m)	104.00	m	745.00	Q. 77,480.00			104.00	Q. 77,480.00	Q. -	0.00%	Q. -	0.00%	0.00	Q. -	0.00%	0.00	Q. -	0.00%	104.00	Q. 77,480.00	100.00%
4.2.6	VIGA CONECTORA (0.30m x 0.40m)	75.00	m	573.00	Q. 43,125.00			75.00	Q. 43,125.00	Q. -	0.00%	Q. -	0.00%	0.00	Q. -	0.00%	0.00	Q. -	0.00%	75.00	Q. 43,125.00	100.00%
4.2.7	VIGA V-3 (0.30m x 0.50m)	138.00	m	618.00	Q. 85,284.00			138.00	Q. 85,284.00	Q. -	0.00%	Q. -	0.00%	0.00	Q. -	0.00%	0.00	Q. -	0.00%	138.00	Q. 85,284.00	100.00%
4.2.8	VIGA V-2 (0.30m x 0.50m)	92.00	m	513.00	Q. 48,116.00			92.00	Q. 48,116.00	Q. -	0.00%	Q. -	0.00%	0.00	Q. -	0.00%	0.00	Q. -	0.00%	92.00	Q. 48,116.00	100.00%
4.2.9	GRADAS EN GRADERIO	24.00	unidad	501.00	Q. 12,024.00			24.00	Q. 12,024.00	Q. -	0.00%	Q. -	0.00%	0.00	Q. -	0.00%	0.00	Q. -	0.00%	24.00	Q. 12,024.00	100.00%
4.2.10	ESTRUCTURA DE GRADERIO	690.00	m²	772.00	Q. 532,680.00			690.00	Q. 532,680.00	Q. -	0.00%	Q. -	0.00%	0.00	Q. -	0.00%	0.00	Q. -	0.00%	690.00	Q. 532,680.00	100.00%
4.2.11	COLUMNA METALICA PRINCIPAL W14X12	24.00	m	2,343.00	Q. 62,040.00			24.00	Q. 62,040.00	Q. -	0.00%	Q. -	0.00%	0.00	Q. -	0.00%	0.00	Q. -	0.00%	24.00	Q. 62,040.00	100.00%
4.2.12	ESTRUCTURA DE TECHO	596.15	m²	1,095.00	Q. 852,784.25			596.15	Q. 852,784.25	Q. -	0.00%	Q. -	0.00%	0.00	Q. -	0.00%	0.00	Q. -	0.00%	596.15	Q. 852,784.25	100.00%
4.2.13	BAJADA DE AGUA PLUVIAL	118.00	m	113.00	Q. 13,334.00			118.00	Q. 13,334.00	Q. -	0.00%	Q. -	0.00%	0.00	Q. -	0.00%	0.00	Q. -	0.00%	118.00	Q. 13,334.00	100.00%
4.2.14	REPELLO + CERCHADO	204.00	m²	170.00	Q. 34,680.00			204.00	Q. 34,680.00	Q. -	0.00%	Q. -	0.00%	0.00	Q. -	0.00%	0.00	Q. -	0.00%	204.00	Q. 34,680.00	100.00%
4.2.15	PICTURA	350.00	m²	45.00	Q. 11,250.00			350.00	Q. 11,250.00	Q. -	0.00%	Q. -	0.00%	0.00	Q. -	0.00%	0.00	Q. -	0.00%	350.00	Q. 11,250.00	100.00%
4.2.16	PORRO DE LAMINA TROQUELEADA	345.00	m²	143.00	Q. 49,335.00			345.00	Q. 49,335.00	Q. -	0.00%	Q. -	0.00%	0.00	Q. -	0.00%	0.00	Q. -	0.00%	345.00	Q. 49,335.00	100.00%
4.2.17	SOLETA SILLAR Y SOLETA INTERMEDIA (MURO ENTRE COLUMNAS)	136.80	m	175.00	Q. 23,940.00			136.80	Q. 23,940.00	Q. -	0.00%	Q. -	0.00%	0.00	Q. -	0.00%	0.00	Q. -	0.00%	136.80	Q. 23,940.00	100.00%
4.2.18	LEVANTADO DE BLOCK (MURO ENTRE COLUMNAS)	112.00	m²	144.00	Q. 16,576.00			112.00	Q. 16,576.00	Q. -	0.00%	Q. -	0.00%	0.00	Q. -	0.00%	0.00	Q. -	0.00%	112.00	Q. 16,576.00	100.00%
4.2.19	COLUMNA C-3 (MURO ENTRE COLUMNAS)	24.00	m	195.00	Q. 4,680.00			24.00	Q. 4,680.00	Q. -	0.00%	Q. -	0.00%	0.00	Q. -	0.00%	0.00	Q. -	0.00%	24.00	Q. 4,680.00	100.00%
4.2	GRADERIO TIPO 2																					
4.2.1	REPLANTO TOPOGRAFICO	612.10	m²	7.00	Q. 4,284.70			612.10	Q. 4,284.70	Q. -	0.00%	Q. -	0.00%	0.00	Q. -	0.00%	0.00	Q. -	0.00%	612.10	Q. 4,284.70	100.00%
4.2.2	EXCAVACION ESTRUCTURAL	535.00	m3	145.00	Q. 77,575.00			535.00	Q. 77,575.00	Q. -	0.00%	Q. -	0.00%	0.00	Q. -	0.00%	0.00	Q. -	0.00%	535.00	Q. 77,575.00	100.00%
4.2.3	RELLENO ESTRUCTURAL	300.00	m3	174.00	Q. 52,200.00			300.00	Q. 52,200.00	Q. -	0.00%	Q. -	0.00%	0.00	Q. -	0.00%	0.00	Q. -	0.00%	300.00	Q. 52,200.00	100.00%
4.2.4	ZAPATAS DE GRADERIO	32.00	unidad	4,798.00	Q. 153,440.00			32.00	Q. 153,440.00	Q. -	0.00%	Q. -	0.00%	0.00	Q. -	0.00%	0.00	Q. -	0.00%	32.00	Q. 153,440.00	100.00%
4.2.5	COLUMNA C-3 (0.50m x 0.50m)	104.00	m	745.00	Q. 77,480.00			104.00	Q. 77,480.00	Q. -	0.00%	Q. -	0.00%	0.00	Q. -	0.00%	0.00	Q. -	0.00%	104.00	Q. 77,480.00	100.00%
4.2.6	VIGA CONECTORA (0.30m x 0.40m)	202.72	m	575.00	Q. 59,063.70			202.72	Q. 59,063.70	Q. -	0.00%	Q. -	0.00%	0.00	Q. -	0.00%	0.00	Q. -	0.00%	202.72	Q. 59,063.70	100.00%
4.2.7	VIGA V-3 (0.30m x 0.50m)	207.00	m	618.00	Q. 127,926.00			207.00	Q. 127,926.00	Q. -	0.00%	Q. -	0.00%	0.00	Q. -	0.00%	0.00	Q. -	0.00%	207.00	Q. 127,926.00	100.00%
4.2.8	VIGA V-2 (0.30m x 0.50m)	118.00	m	513.00	Q. 61,714.00			118.00	Q. 61,714.00	Q. -	0.00%	Q. -	0.00%	0.00	Q. -	0.00%	0.00	Q. -	0.00%	118.00	Q. 61,714.00	100.00%
4.2.9	GRADAS EN GRADERIO	24.00	unidad	501.00	Q. 12,024.00			24.00	Q. 12,024.00	Q. -	0.00%	Q. -	0.00%	0.00	Q. -	0.00%	0.00	Q. -	0.00%	24.00	Q. 12,024.00	100.00%
4.2.10	ESTRUCTURA DE GRADERIO	652.00	m²	772.00	Q. 503,344.00			652.00	Q. 503,344.00	Q. -	0.00%	Q. -	0.00%	0.00	Q. -	0.00%	0.00	Q. -	0.00%	652.00	Q. 503,344.00	100.00%
4.2.11	COLUMNA METALICA PRINCIPAL W14X12	24.00	m	2,343.00	Q. 62,040.00			24.00	Q. 62,040.00	Q. -	0.00%	Q. -	0.00%	0.00	Q. -	0.00%	0.00	Q. -	0.00%	24.00	Q. 62,040.00	100.00%
4.2.12	ESTRUCTURA DE TECHO	842.40	m²	1,095.00	Q. 922,428.00			842.40	Q. 922,428.00	Q. -	0.00%	Q. -	0.00%	0.00	Q. -	0.00%	0.00	Q. -	0.00%	842.40	Q. 922,428.00	100.00%
4.2.13	BAJADA DE AGUA PLUVIAL	118.00	m	113.00	Q. 13,334.00			118.00	Q. 13,334.00	Q. -	0.00%	Q. -	0.00%	0.00	Q. -	0.00%	0.00	Q. -	0.00%	118.00	Q. 13,334.00	100.00%
4.2.14	VIBRIO TEMPLADO EN AREA DE BUTACAS	100.00	m²	1,142.00	Q. 132,160.00			100.00	Q. 132,160.00	Q. -	0.00%	Q. -	0.00%	0.00	Q. -	0.00%	0.00	Q. -	0.00%	100.00	Q. 132,160.00	100.00%
4.2.15	SUMINISTRO E INSTALACION DE BUTACAS	216.00	unidad	560.00	Q. 32,156.25			216.00	Q. 32,156.25	Q. -	0.00%	Q. -	0.00%	0.00	Q. -	0.00%	0.00	Q. -	0.00%	216.00	Q. 32,156.25	100.00%
4.2.16	GRADAS DE ACCESO A PALCO	14.00	unidad	1,278.00	Q. 17,892.00			14.00	Q. 17,892.00	Q. -	0.00%	Q. -	0.00%	0.00	Q. -	0.00%	0.00	Q. -	0.00%	14.00	Q. 17,892.00	100.00%
4.2.17	ZAPATA T-3 (1.00m x 1.00m x 0.25m)	867.00	m	1,138.00	Q. 28,980.00			867.00	Q. 28,980.00	Q. -	0.00%	Q. -	0.00%	0.00	Q. -	0.00%	0.00	Q. -	0.00%	867.00	Q. 28,980.00	100.00%
4.2.18	COLUMNA A-A (0.25m x 0.25m)	36.00	m	566.00	Q. 10,728.00			36.00	Q. 10,728.00	Q. -	0.00%	Q. -	0.00%	0.00	Q. -	0.00%	0.00	Q. -	0.00%	36.00	Q. 10,728.00	100.00%
4.2.19	CHAPITEO COPRINO CC-1 (0.40m x 0.20m)	728.00	m²	144.00	Q. 107,744.00			728.00	Q. 107,744.00	Q. -	0.00%	Q. -	0.00%	0.00	Q. -	0.00%	0.00	Q. -	0.00%	728.00	Q. 107,744.00	100.00%
4.2.20	LEVANTADO DE PARED	49.00	m	165.00	Q. 8,085.00			49.00	Q. 8,085.00	Q. -	0.00%	Q. -	0.00%	0.00	Q. -	0.00%	0.00	Q. -	0.00%	49.00	Q. 8,085.00</	

AVANCE ACUMULADO AL 30 DE ABRIL DEL 2026

PROYECTO: "CONSTRUCCIÓN INSTALACIONES DEPORTIVAS Y RECREATIVAS (ESTADIO CARLOS ARNOLDO LÓPEZ GRAMAJO) SECTOR SANTO DOMINGO, FINCA EL PORVENIR, SAN PABLO, SAN MARCOS"

EJECUTOR: MINISTERIO DE CULTURA Y DEPORTES (MUCUDE)

NUMERO DE CONTRATO Y SUS MODIFICACIONES: CONTRATO No. DGDGR-15-2026

FECHA DE INICIO CONTRACTUAL: 08 de abril de 2026

FECHA DE FINALIZACIÓN: 21 de febrero de 2027

NUUEVA FECHA DE FINALIZACIÓN:

COODGO DEL PROYECTO: COTIZACIÓN PUBLICA No. DGR SC4-13-2025

PERIODO DE ANÁLISIS: 8/04/2026 al 30/04/2026

MONTO ORIGINAL DE CONTRATO: Q 13,790,000.00

MONTO ACTUALIZADO DE CONTRATO: Q 13,790,000.00

FECHA DE ELABORACION: 4 de mayo del 2026

NUMERO DE DOCUMENTO: 332568-5-5-26

PLAZO ORIGINAL EN DIAS CALENDARIO: 320

PLAZO ACTUALIZADO EN DIAS CALENDARIO: 320

TIEMPO TRANSCURRIDO EN DIAS CALENDARIO: 23

DIAS DE PRORROGA AUTORIZADO: 297

DIAS CALENDARIO POR EMPLEAR: 297

EMPRESA: CONSTRUDESA

No.	DESCRIPCIÓN DEL REGLON	CANTIDADES CONTRATADAS				ORDEN DE CAMBIO		TRABAJO SUPLEMENTARIO		CANTIDADES MODIFICADAS		MONTO ACUMULADO ANTERIOR			MONTO DE ESTA ESTIMACIÓN			MONTO ACUMULADO ACTUAL			MONTO PENDIENTE DE EJECUTAR			
		CANTIDAD	UNIDAD	P.J.	TOTAL	CANTIDAD	COSTO TOTAL	CANTIDAD	COSTO TOTAL	CANTIDAD	COSTO TOTAL	CANTIDAD	MONTO	%	CANTIDAD	MONTO	%	CANTIDAD	MONTO	%	CANTIDAD	MONTO	%	
4.2.23	SOLERA DE AMARRA (0.30m x 0.20m)	28.00	m	345.00	Q 8,860.00	Q -	Q -	Q -	Q -	28.00	Q 8,860.00	Q -	0.00%	Q -	0.00%	0.00	Q -	0.00%	28.00	Q 8,860.00	100.00%	28.00	Q 8,860.00	100.00%
4.2.23	REFELLO + CERNIDO	250.00	m²	170.00	Q 42,500.00	Q -	Q -	Q -	Q -	250.00	Q 42,500.00	Q -	0.00%	Q -	0.00%	0.00	Q -	0.00%	250.00	Q 42,500.00	100.00%	250.00	Q 42,500.00	100.00%
4.2.24	PUERTA P-4	2.00	unidad	2,350.00	Q 4,504.00	Q -	Q -	Q -	Q -	2.00	Q 4,504.00	Q -	0.00%	Q -	0.00%	0.00	Q -	0.00%	2.00	Q 4,504.00	100.00%	2.00	Q 4,504.00	100.00%
4.2.25	PINTURA	250.00	m²	45.00	Q 11,250.00	Q -	Q -	Q -	Q -	250.00	Q 11,250.00	Q -	0.00%	Q -	0.00%	0.00	Q -	0.00%	250.00	Q 11,250.00	100.00%	250.00	Q 11,250.00	100.00%
4.2.26	SOLERA SILLAR Y SOLERA INTERMEDIA (MURO ENTRE COLUMNAS)	122.68	m	175.00	Q 21,469.00	Q -	Q -	Q -	Q -	122.68	Q 21,469.00	Q -	0.00%	Q -	0.00%	0.00	Q -	0.00%	122.68	Q 21,469.00	100.00%	122.68	Q 21,469.00	100.00%
4.2.27	LEVANTADO DE BLOCC (MURO ENTRE COLUMNAS)	159.48	m²	148.00	Q 23,603.04	Q -	Q -	Q -	Q -	159.48	Q 23,603.04	Q -	0.00%	Q -	0.00%	0.00	Q -	0.00%	159.48	Q 23,603.04	100.00%	159.48	Q 23,603.04	100.00%
4.2.28	COLUMNA C-2 (MURO ENTRE COLUMNAS)	31.20	m	195.00	Q 6,084.00	Q -	Q -	Q -	Q -	31.20	Q 6,084.00	Q -	0.00%	Q -	0.00%	0.00	Q -	0.00%	31.20	Q 6,084.00	100.00%	31.20	Q 6,084.00	100.00%
5 MEDIAS DE MITIGACIÓN																								
5.1	MALLA PERIMETRAL DE CANCHA	226.65	m	7.00	Q 1,586.55	Q -	Q -	Q -	Q -	226.65	Q 1,586.55	Q -	0.00%	Q -	0.00%	0.00	Q -	0.00%	226.65	Q 1,586.55	100.00%	226.65	Q 1,586.55	100.00%
5.1.1	REPLANTE TOPOGRÁFICO	32.29	m3	145.00	Q 4,677.70	Q -	Q -	Q -	Q -	32.29	Q 4,677.70	Q -	0.00%	Q -	0.00%	0.00	Q -	0.00%	32.29	Q 4,677.70	100.00%	32.29	Q 4,677.70	100.00%
5.1.2	EXCAVACIÓN ESTRUCTURAL	18.15	m3	174.00	Q 2,810.10	Q -	Q -	Q -	Q -	18.15	Q 2,810.10	Q -	0.00%	Q -	0.00%	0.00	Q -	0.00%	18.15	Q 2,810.10	100.00%	18.15	Q 2,810.10	100.00%
5.1.3	RELLENO ESTRUCTURAL	226.65	m	298.00	Q 87,541.70	Q -	Q -	Q -	Q -	226.65	Q 87,541.70	Q -	0.00%	Q -	0.00%	0.00	Q -	0.00%	226.65	Q 87,541.70	100.00%	226.65	Q 87,541.70	100.00%
5.1.4	CIMENTO CORRIDO CC-1	226.65	m³	298.00	Q 47,369.85	Q -	Q -	Q -	Q -	226.65	Q 47,369.85	Q -	0.00%	Q -	0.00%	0.00	Q -	0.00%	226.65	Q 47,369.85	100.00%	226.65	Q 47,369.85	100.00%
5.1.5	SOLERA S-1	226.65	m	209.00	Q 47,369.85	Q -	Q -	Q -	Q -	226.65	Q 47,369.85	Q -	0.00%	Q -	0.00%	0.00	Q -	0.00%	226.65	Q 47,369.85	100.00%	226.65	Q 47,369.85	100.00%
5.1.6	LEVANTADO DE PARED	86.13	m²	148.00	Q 12,747.24	Q -	Q -	Q -	Q -	86.13	Q 12,747.24	Q -	0.00%	Q -	0.00%	0.00	Q -	0.00%	86.13	Q 12,747.24	100.00%	86.13	Q 12,747.24	100.00%
5.1.7	COLUMNAS DE REFUEZO	54.60	m	258.00	Q 13,977.60	Q -	Q -	Q -	Q -	54.60	Q 13,977.60	Q -	0.00%	Q -	0.00%	0.00	Q -	0.00%	54.60	Q 13,977.60	100.00%	54.60	Q 13,977.60	100.00%
5.1.8	PUERTA TIPO P-3	4.00	unidad	4,377.00	Q 17,508.00	Q -	Q -	Q -	Q -	4.00	Q 17,508.00	Q -	0.00%	Q -	0.00%	0.00	Q -	0.00%	4.00	Q 17,508.00	100.00%	4.00	Q 17,508.00	100.00%
5.1.9	MALLA PERIMETRAL + TURO PROCESO	544.00	m²	262.00	Q 142,528.00	Q -	Q -	Q -	Q -	544.00	Q 142,528.00	Q -	0.00%	Q -	0.00%	0.00	Q -	0.00%	544.00	Q 142,528.00	100.00%	544.00	Q 142,528.00	100.00%
5.2 MURO DE CONTENCIÓN TIPO 1																								
5.2.1	REPLANTE TOPOGRÁFICO	74.76	m	7.00	Q 523.32	Q -	Q -	Q -	Q -	74.76	Q 523.32	Q -	0.00%	Q -	0.00%	0.00	Q -	0.00%	74.76	Q 523.32	100.00%	74.76	Q 523.32	100.00%
5.2.2	EXCAVACIÓN ESTRUCTURAL	74.76	m3	145.00	Q 10,840.20	Q -	Q -	Q -	Q -	74.76	Q 10,840.20	Q -	0.00%	Q -	0.00%	0.00	Q -	0.00%	74.76	Q 10,840.20	100.00%	74.76	Q 10,840.20	100.00%
5.2.3	ZAPATA CORRIDA	74.76	m	3,915.00	Q 292,685.40	Q -	Q -	Q -	Q -	74.76	Q 292,685.40	Q -	0.00%	Q -	0.00%	0.00	Q -	0.00%	74.76	Q 292,685.40	100.00%	74.76	Q 292,685.40	100.00%
5.2.4	LEVANTADO SOBRE CIMENTO CORRIDO (DOBLE PARED)	330.00	m³	440.00	Q 145,200.00	Q -	Q -	Q -	Q -	330.00	Q 145,200.00	Q -	0.00%	Q -	0.00%	0.00	Q -	0.00%	330.00	Q 145,200.00	100.00%	330.00	Q 145,200.00	100.00%
5.2.5	SOLERA INTERMEDIA (0.30m x 0.40m)	92.30	m	211.00	Q 21,321.30	Q -	Q -	Q -	Q -	92.30	Q 21,321.30	Q -	0.00%	Q -	0.00%	0.00	Q -	0.00%	92.30	Q 21,321.30	100.00%	92.30	Q 21,321.30	100.00%
5.2.6	LEVANTADO SOBRE SOLERA INTERMEDIA	184.60	m²	148.00	Q 27,320.80	Q -	Q -	Q -	Q -	184.60	Q 27,320.80	Q -	0.00%	Q -	0.00%	0.00	Q -	0.00%	184.60	Q 27,320.80	100.00%	184.60	Q 27,320.80	100.00%
5.2.7	SOLERA CORONA	92.30	m	211.00	Q 21,321.30	Q -	Q -	Q -	Q -	92.30	Q 21,321.30	Q -	0.00%	Q -	0.00%	0.00	Q -	0.00%	92.30	Q 21,321.30	100.00%	92.30	Q 21,321.30	100.00%
5.2.8	DRENAJE FRANCÉS	92.30	m	84.30	Q 7,799.35	Q -	Q -	Q -	Q -	92.30	Q 7,799.35	Q -	0.00%	Q -	0.00%	0.00	Q -	0.00%	92.30	Q 7,799.35	100.00%	92.30	Q 7,799.35	100.00%
5.3 MURO DE CONTENCIÓN TIPO 2																								
5.3.1	REPLANTE TOPOGRÁFICO	68.30	m	7.00	Q 482.30	Q -	Q -	Q -	Q -	68.30	Q 482.30	Q -	0.00%	Q -	0.00%	0.00	Q -	0.00%	68.30	Q 482.30	100.00%	68.30	Q 482.30	100.00%
5.3.2	EXCAVACIÓN ESTRUCTURAL	39.00	m3	145.00	Q 5,655.00	Q -	Q -	Q -	Q -	39.00	Q 5,655.00	Q -	0.00%	Q -	0.00%	0.00	Q -	0.00%	39.00	Q 5,655.00	100.00%	39.00	Q 5,655.00	100.00%
5.3.3	CIMENTO CORRIDO (2.40m x 0.30m)	68.30	m	2,281.77	Q 155,981.55	Q -	Q -	Q -	Q -	68.30	Q 155,981.55	Q -	0.00%	Q -	0.00%	0.00	Q -	0.00%	68.30	Q 155,981.55	100.00%	68.30	Q 155,981.55	100.00%
5.3.4	LEVANTADO SOBRE CIMENTO CORRIDO (DOBLE PARED)	166.00	m²	440.00	Q 73,040.00	Q -	Q -	Q -	Q -	166.00	Q 73,040.00	Q -	0.00%	Q -	0.00%	0.00	Q -	0.00%	166.00	Q 73,040.00	100.00%	166.00	Q 73,040.00	100.00%
5.3.5	SOLERA INTERMEDIA	68.30	m	175.00	Q 12,057.50	Q -	Q -	Q -	Q -	68.30	Q 12,057.50	Q -	0.00%	Q -	0.00%	0.00	Q -	0.00%	68.30	Q 12,057.50	100.00%	68.30	Q 12,057.50	100.00%
5.4 MURO DE CONTENCIÓN TIPO 3																								
5.4.1	REPLANTE TOPOGRÁFICO	62.00	m	7.00	Q 434.00	Q -	Q -	Q -	Q -	62.00	Q 434.00	Q -	0.00%	Q -	0.00%	0.00	Q -	0.00%	62.00	Q 434.00	100.00%	62.00	Q 434.00	100.00%
5.4.2	EXCAVACIÓN ESTRUCTURAL	62.00	m3	145.00	Q 8,555.00	Q -	Q -	Q -	Q -	62.00	Q 8,555.00	Q -	0.00%	Q -	0.00%	0.00	Q -	0.00%	62.00	Q 8,555.00	100.00%	62.00	Q 8,555.00	100.00%
5.4.3	ZAPATA CORRIDA	62.00	m	3,915.00	Q 242,730.00	Q -	Q -	Q -	Q -	62.00	Q 242,730.00	Q -	0.00%	Q -	0.00%	0.00	Q -	0.00%	62.00	Q 242,730.00	100.00%	62.00	Q 242,730.00	100.00%
5.4.4	LEVANTADO SOBRE CIMENTO	37.00	m²	148.00	Q 5,476.00	Q -	Q -	Q -	Q -	37.00	Q 5,476.00	Q -	0.00%	Q -	0.00%	0.00	Q -	0.00%	37.00	Q 5,476.00	100.00%	37.00	Q 5,476.00	100.00%
5.4.5	SOLERA CORONA	37.00	m	211.00	Q 2,772.00	Q -	Q -	Q -	Q -	37.00	Q 2,772.00	Q -	0.00%	Q -	0.00%	0.00	Q -	0.00%	37.00	Q 2,772.00	100.00%	37.00	Q 2,772.00	100.00%
5.4.6	DRENAJE FRANCÉS	62.00	m	84.30	Q 5,239.00	Q -	Q -	Q -	Q -	62.00	Q 5,239.00	Q -	0.00%	Q -	0.00%	0.00	Q -	0.00%	62.00	Q 5,239.00	100.00%	62.00	Q 5,239.00	100.00%
5.5 MURO DE CIRCULACIÓN																								
5.5.1	REPLANTE TOPOGRÁFICO	302.52	m	7.00	Q 2,117.64	Q -	Q -	Q -	Q -	302.52	Q 2,117.64	Q -	0.00%	Q -	0.00%	0.00	Q -	0.00%	302.52	Q 2,117.64	100.00%	302.52	Q 2,117.64	100.00%
5.5.2	EXCAVACIÓN ESTRUCTURAL	72.00	m3	145.00	Q 10,440.00	Q -	Q -	Q -	Q -	72.00	Q 10,440.00	Q -	0.00%	Q -	0.00%	0.00	Q -	0.00%	72.00	Q 10,440.00	100.00%	72.00	Q 10,440.00	100.00%
5.5.3	ZAPATA Z-1 (0.80m x 0.80m x 0.20m)	116.00	unidad	646.00	Q 74,936.00	Q -	Q -	Q -	Q -	116.00	Q 74,936.00	Q -	0.00%	Q -	0.00%	0.00	Q -	0.00%	116.00	Q 74,936.00	100.00%	116.00	Q 74,936.00	100.00%
5.5.4	COLUMNAS C-1 (0.15m x 0.15m)	385.00	m	195.00	Q 75,075.00	Q -	Q -	Q -	Q -	385.00	Q 75,075.00	Q -	0.00%	Q -										

AVANCE ACUMULADO AL 30 DE ABRIL DEL 2026

PROYECTO: "CONSTRUCCIÓN INSTALACIONES DEPORTIVAS Y RECREATIVAS (ESTADIO CARLOS AROLDI LOPEZ GRAMAJO) SECTOR SANTO DOMINGO, FINCA EL PORVENIR, SAN PABLO, SAN MARCOS"
 EJECUTOR: MINISTERIO DE CULTURA Y DEPORTES (MIGUDE)
 NUMERO DE CONTRATO Y SUS MODIFICACIONES: CONTRATO No. DGR-15-2026
 FECHA DE INICIO CONTRACTUAL: 08 de abril de 2026
 FECHA DE FINALIZACIÓN: 21 de febrero de 2027
 NUEVA FECHA DE FINALIZACIÓN:

CODIGO DEL PROYECTO: COTIZACIÓN PUBLICA No. DGR-SC-I-13-2025
 PERIODO DE ANÁLISIS: 8/04/2026 al 30/04/2026
 MONTO ORIGINAL DE CONTRATO: Q. 13,790,000.00
 MONTO ACTUALIZADO DE CONTRATO: Q. 13,790,000.00
 FECHA DE ELABORACIÓN: 4 de mayo del 2026
 NUMERO DE DOCUMENTO: 352546-5-8-26

PLAZO ORIGINAL EN DIAS CALENDARIO: 320
 PLAZO ACTUALIZADO EN DIAS CALENDARIO: 320
 TIEMPO TRANSCURRIDO EN DIAS CALENDARIO: 23
 DIAS DE PRORROGA AUTORIZADO: 257
 DIAS CALENDARIO POR EMPLEAR: 257
 EMPRESA: CONSTRUESA

No.	DESCRIPCION DEL REQUERIMIENTO	CANTIDADES CONTRATADAS				ORDEN DE CAMBIO	TRABAJO SUPLEMENTARIO	CANTIDADES MODIFICADAS		MONTO ACUMULADO ANTERIOR			MONTO DE ESTA ESTIMACIÓN			MONTO ACUMULADO ACTUAL			MONTO PENDIENTE DE EJECUTAR		
		CANTIDAD	UNIDAD	P.U.	TOTAL			CANTIDAD	COSTO TOTAL	CANTIDAD	COSTO TOTAL	CANTIDAD	MONTO	%	CANTIDAD	MONTO	%	CANTIDAD	MONTO	%	CANTIDAD
5.5.6	SOLERA HIDROFUGA (0.20m x 0.15m)	302.52	m	165.00	Q. 49,915.80	-	-	302.52	Q. 49,915.80	0.00	0.00%	0.00	Q. -	0.00%	0.00	Q. -	0.00%	302.52	Q. 49,915.80	100.00%	
5.5.7	LEVANTADO SOBRE CEMENTO CORRIDO	181.62	m²	148.00	Q. 26,879.76	-	-	181.62	Q. 26,879.76	0.00	0.00%	0.00	Q. -	0.00%	0.00	Q. -	0.00%	181.62	Q. 26,879.76	100.00%	
5.5.8	SOLERA INTERMEDIA (0.30m x 0.15m)	302.70	m	175.00	Q. 52,972.50	-	-	302.70	Q. 52,972.50	0.00	0.00%	0.00	Q. -	0.00%	0.00	Q. -	0.00%	302.70	Q. 52,972.50	100.00%	
5.5.9	LEVANTADO DE PARED	302.70	m²	148.00	Q. 44,799.60	-	-	302.70	Q. 44,799.60	0.00	0.00%	0.00	Q. -	0.00%	0.00	Q. -	0.00%	302.70	Q. 44,799.60	100.00%	
5.5.10	REJA CON TUBO RECTANGULAR DE 2" x 1"	371.00	m²	413.00	Q. 153,233.00	-	-	371.00	Q. 153,233.00	0.00	0.00%	0.00	Q. -	0.00%	0.00	Q. -	0.00%	371.00	Q. 153,233.00	100.00%	
5.5.11	REPELLO + CERVIDO	605.40	m²	170.00	Q. 102,918.00	-	-	605.40	Q. 102,918.00	0.00	0.00%	0.00	Q. -	0.00%	0.00	Q. -	0.00%	605.40	Q. 102,918.00	100.00%	
5.5.12	PIRATURA	686.00	m²	45.00	Q. 30,870.00	-	-	686.00	Q. 30,870.00	0.00	0.00%	0.00	Q. -	0.00%	0.00	Q. -	0.00%	686.00	Q. 30,870.00	100.00%	
5.5.13	PORCIÓN TIPO P-1	4.00	unidad	5,207.00	Q. 20,908.00	-	-	4.00	Q. 20,908.00	0.00	0.00%	0.00	Q. -	0.00%	0.00	Q. -	0.00%	4.00	Q. 20,908.00	100.00%	
5.5.14	PUERTA TIPO P-2	1.00	unidad	4,306.50	Q. 4,306.50	-	-	1.00	Q. 4,306.50	0.00	0.00%	0.00	Q. -	0.00%	0.00	Q. -	0.00%	1.00	Q. 4,306.50	100.00%	
5.5.15	PUERTA TIPO P-4	1.00	unidad	4,313.00	Q. 4,313.00	-	-	1.00	Q. 4,313.00	0.00	0.00%	0.00	Q. -	0.00%	0.00	Q. -	0.00%	1.00	Q. 4,313.00	100.00%	
5.6	BARANDAS																				
5.6.1	BARANDAS DE ACERO INOXIDABLE	40.00	m	405.00	Q. 16,200.00	-	-	40.00	Q. 16,200.00	0.00	0.00%	0.00	Q. -	0.00%	0.00	Q. -	0.00%	40.00	Q. 16,200.00	100.00%	
6	INSTALACIONES DE CONJUNTO																				
6.1	SISTEMA DE DRENAJE PLUVIAL																				
6.1.1	TUBERÍA PERFORADA MEDIA CARA	350.00	m	281.00	Q. 98,350.00	-	-	350.00	Q. 98,350.00	0.00	0.00%	0.00	Q. -	0.00%	0.00	Q. -	0.00%	350.00	Q. 98,350.00	100.00%	
6.1.2	CAJAS DE REGISTRO 1.20m x 1.20m x 1.60m	4.00	unidad	4,512.00	Q. 18,048.00	-	-	4.00	Q. 18,048.00	0.00	0.00%	0.00	Q. -	0.00%	0.00	Q. -	0.00%	4.00	Q. 18,048.00	100.00%	
6.1.3	CAJA DE REGISTRO 1.20m x 1.20m x 2.25m	4.00	unidad	4,938.00	Q. 19,704.00	-	-	4.00	Q. 19,704.00	0.00	0.00%	0.00	Q. -	0.00%	0.00	Q. -	0.00%	4.00	Q. 19,704.00	100.00%	
6.1.4	REJILLA METÁLICA R1-1	310.00	m	4,823.00	Q. 340,620.00	-	-	310.00	Q. 340,620.00	0.00	0.00%	0.00	Q. -	0.00%	0.00	Q. -	0.00%	310.00	Q. 340,620.00	100.00%	
6.1.5	POZOS DE ABSORCIÓN	4.00	unidad	7,300.00	Q. 29,200.00	-	-	4.00	Q. 29,200.00	0.00	0.00%	0.00	Q. -	0.00%	0.00	Q. -	0.00%	4.00	Q. 29,200.00	100.00%	
6.2	BIODIGESTORES																				
6.2.1	EXCAVACIÓN ESTRUCTURAL	70.00	m³	145.00	Q. 10,150.00	-	-	70.00	Q. 10,150.00	0.00	0.00%	0.00	Q. -	0.00%	0.00	Q. -	0.00%	70.00	Q. 10,150.00	100.00%	
6.2.2	RELLENO ESTRUCTURAL	30.00	m³	174.00	Q. 5,220.00	-	-	30.00	Q. 5,220.00	0.00	0.00%	0.00	Q. -	0.00%	0.00	Q. -	0.00%	30.00	Q. 5,220.00	100.00%	
6.2.3	RELLENO ESTRUCTURAL	3.00	unidad	1,304.00	Q. 3,912.00	-	-	3.00	Q. 3,912.00	0.00	0.00%	0.00	Q. -	0.00%	0.00	Q. -	0.00%	3.00	Q. 3,912.00	100.00%	
6.2.3	CAJAS PARA BIODIGESTOR	3.00	unidad	113,115.73	Q. 341,159.19	-	-	3.00	Q. 341,159.19	0.00	0.00%	0.00	Q. -	0.00%	0.00	Q. -	0.00%	3.00	Q. 341,159.19	100.00%	
6.2.4	BIODIGESTORES DE 7,000 LITROS	3.00	unidad	113,115.73	Q. 341,159.19	-	-	3.00	Q. 341,159.19	0.00	0.00%	0.00	Q. -	0.00%	0.00	Q. -	0.00%	3.00	Q. 341,159.19	100.00%	
6.3	SISTEMA DE AGUA POTABLE DEL CONJUNTO																				
6.3.1	INSTALACIÓN HIDRÁULICA	300.00	m	31.00	Q. 9,300.00	-	-	300.00	Q. 9,300.00	0.00	0.00%	0.00	Q. -	0.00%	0.00	Q. -	0.00%	300.00	Q. 9,300.00	100.00%	
6.3.2	EXTINTORES	4.00	unidad	1,344.00	Q. 5,376.00	-	-	4.00	Q. 5,376.00	0.00	0.00%	0.00	Q. -	0.00%	0.00	Q. -	0.00%	4.00	Q. 5,376.00	100.00%	
7	ÁREAS VERDES																				
7.1	JARDINERAS	317.00	m²	203.00	Q. 64,361.00	-	-	317.00	Q. 64,361.00	0.00	0.00%	0.00	Q. -	0.00%	0.00	Q. -	0.00%	317.00	Q. 64,361.00	100.00%	
8	RÓTULOS Y SEÑALIZACIÓN																				
8.1	RÓTULO DE IDENTIFICACIÓN DEL PROYECTO	1.00	unidad	4,190.93	Q. 4,190.93	-	-	1.00	Q. 4,190.93	0.00	0.00%	1.00	Q. 4,190.93	100.00%	1.00	Q. 4,190.93	100.00%	0.00	Q. -	0.00%	
8.2	RÓTULO DE IDENTIFICACIÓN DE ÁREAS	20.00	unidad	154.00	Q. 3,080.00	-	-	20.00	Q. 3,080.00	0.00	0.00%	0.00	Q. -	0.00%	0.00	Q. -	0.00%	20.00	Q. 3,080.00	100.00%	
8.3	SEÑALIZACIÓN DE RUTA DE EVACUACIÓN	41.00	unidad	172.24	Q. 7,062.00	-	-	41.00	Q. 7,062.00	0.00	0.00%	0.00	Q. -	0.00%	0.00	Q. -	0.00%	41.00	Q. 7,062.00	100.00%	
Totales					Q. 13,790,000.00				Q. 13,790,000.00				Q. 403,465.81	2.93%		Q. 403,465.81	2.93%		Q. 13,386,534.19	97.07%	

COSTO ORIGINAL DEL CONTRATO	Q.	13,790,000.00
COSTO MODIFICADO DEL CONTRATO	Q.	-
PLAZO CONTRACTUAL ORIGINAL (días calendario)		320
DÍAS PRORROGA ACTUALIZADOS		-
FECHA DE INICIO		08 de abril de 2026
FECHA FINALIZACIÓN (SEGÚN CONTRATO)		21 de febrero de 2027
AVANCE FÍSICO EJECUTADO		2.93%

AVANCE POR AÑO	
2026	2.93%
2027	0.00%
TOTAL	2.93%

Ing. *[Firma]* Salazar
 Supervisor de Proyectos
 Departamento de Supervisión de Proyectos
 Dirección de Infraestructura Física